



RESTAURANTE

Factura
B-2003
Folio Fiscal
32427ce9-3753-4031-8acb-9d6d58af8268
Fecha
21/10/2017T09:38:47

Emisor

Neri Reyes Hernandez
REHN930512372
 Autopista Mexico-Puebla km 68S/N
 Col. El Pipirin
 Santa Rita Tlahuapan
 Puebla, CP. 74100
 México
Régimen: Régimen de Incorporación Fiscal
Lugar: Puebla

Receptor

UNIDAD DE SERVICIOS EDUCATIVOS DEL
 ESTADO DE TLAXCALA
USE9205217S8
 Carr. Fed. Libre Tlaxcala-Puebla Km 1.5 5
 Col. Las Animas
 Tlaxcala, CP. 90030
 México

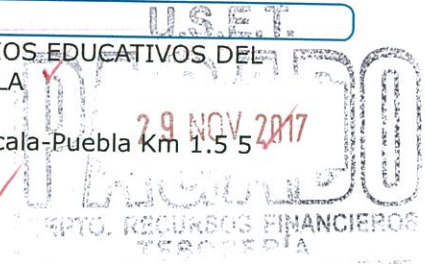

Cantidad	Unidades	Descripción	Precio	Importe
1	Servicio	Consumo de Alimentos de fecha 20 de Octubre de 2017.	\$344.83	\$344.83

CANTIDAD CON LETRA: (CUATROCIENTOS PESOS 00/100 M.N.)	Subtotal	\$344.83
	IVA 16%	\$55.17
	TOTAL	\$400.00

MÉTODO DE PAGO: 01 - Efectivo

FORMA DE PAGO: Pago en una sola exhibición

CONDICIONES DE PAGO: Contado

SÉRIE DE CERTIFICADO DEL EMISOR: 00001000000400302745

SERIE DE CERTIFICADO DEL SAT: 00001000000406144089

FECHA DE CERTIFICACIÓN: 21/10/2017T09:37:08

Cadena Original del complemento de certificación digital del SAT:

||1.0|32427ce9-3753-4031-8acb-9d6d58af8268|2017-10-21T09:37:08|rRXOWsRhMDKOKAfrM16vOaITkwZGFbkCH8ZxA50aHXKQtv8GZMBPYDDEWkHLjCkaiF2VYD+dytlc1IB7oJQ5T9CAEjxvekSVcwnpc3Aah2eRTEogDoryPbSGSyI2H9SRrc6iuVvfsPjQgq5XAE/ppL7NJe9Ssg4VI0KdazDVx1ehIvKWxpIKiaMEN1e72pQfyMPy6R0UKFX2/+9cy/Ps10md1c0EtLGQFPKj/ViY9R08js8FVz8NSolDjPxGK2202p76hwPf5FTGzhJ6ZuoVm2HeGk20Zm5NUvEN



Sello Digital del CFDI:

rRXOWsRhMDKOKAfrM16vOaITkwZGFbkCH8ZxA50aHXKQtv8GZMBPYDDEWkHLjCkaiF2VYD+dytlc1IB7OryPbSGSyI2H9SRrc6iuVvfsPjQgq5XAE/ppL7NJe9Ssg4VI0KdazDVx1ehIvKWxpIKiaMEN1e7Hpt4LU8VlMPy6R0UKFX2/+9cy/Ps10md1c0EtLGQFPKj/ViY9R08js8FVz8NSolDjPxGK2202p76hwPf5FTGzhJ6Zu

Sello Digital del SAT:

vtWaepOzOHckAtFUN/IVEW7HbmRbxb8LYSLgrid8VughIZT8ZeYYxAb4DzRJE9wG8sRE9PchF64KNH1fATcN2IFvtJC7imq11JhWSYTKjWwUuAC37OVrKBACwnimOSvxxDb6bwKbZcJunr9PI5Dv54VthFD3OAB+JE/Wu4EX94DLfu9nIVJHWJ011G4h6acXJIL++VN5Ox94azDFpaqUgMWamKjfvx9IZqYTq0Ug1v9kdE3

Este documento es una representación impresa de un CFDI.



UNIDAD DE SERVICIOS EDUCATIVOS
 DEL ESTADO DE TLAXCALA
 "OPERADO FONE"



REFERENCIA: FELIZ VIAJE

AS POR SU PREFERENCIA, FELIZ VIAJE

PAGO HECHO EN EFECTIVO EN UNA SOLA EXHIBICIÓN AL MOMENTO DE LA EXPEDICIÓN DE ESTE COMPROBANTE

S.A. DE C.V.

Fecha: 20/10/2017
Número ID: 580329
Casetas:
Consecutivo: 920670311
Efectura: M2R-J.EV-ANJ-S-ES-H29L-JI
Tarifa:
IVA:
Total:

Folio: 74232
Fecha: 20/10/2017 16:26
PLAZA DE COBRO: TEXMELUCAN
Carril: via 1441 PABIERTO
Cobrador: 91301560679
CATEGORIA: LIGERO
Velocidad: 0 Km/h
Placa:

U.S.E.T.
29 NOV 2017



UNIDAD DE SERVICIOS EDUCATIVOS DEL ESTADO DE TLAXCALA
PROGRAMA DE LA REFORMA EDUCATIVA
Importe: 8.62 Peso
IVA 16%: 1.38 Peso
Total: 10.00 Peso

DEPTO. RECURSOS FINANCIEROS TESOBERAIA

Folio: 159264
Fecha: 20/10/2017 22:16:30
PLAZA DE COBRO: TEXMELUCAN
Carril: via 1444 PABIERTO
Cobrador: 91301560556
CATEGORIA: LIGERO
Velocidad: 0 Km/h
Placa:
Importe: 8.62 Peso
IVA 16%: 1.38 Peso
Total: 10.00 Peso

Forma de pago: EFECTIVO

MOMENTO DE LA EXPEDICIÓN DE ESTE COMPROBANTE

Fecha: 20/10/2017 Hora: 22:18:50
Número ID: 580479 Máquina: C01
Casetas: Clase: AUTO
Consecutivo: 9101174090
Efectura: 8GJ-KHG9-T8GL-A090-6DSP-PT9P-G2K
Tarifa: \$ 66.00
IVA: \$ 0.00
Total: \$ 66.00

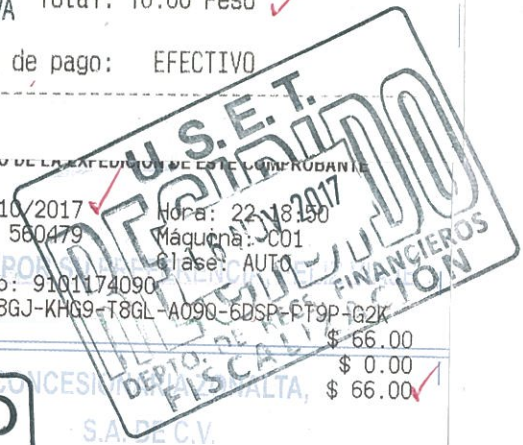

Forma de pago: EFECTIVO



PLAZA DE COBRO: 0007 SAN MARCOS
20/10/2017 20:47:07
Folio: 0000707543 CARRIL: 1107A
CLASE: A1 TOTAL: \$112.00
Facturación: W7MP 704M 4K9I E3ME 110

PLAZA DE COBRO: 0007 SAN MARCOS
20/10/2017
Folio: 0000369137 CARRIL: 1100B
CLASE: A1 TOTAL: \$112.00
Facturación: D7K7 7PSI MR90 8RZ4 HZ



UNIDAD DE SERVICIOS EDUCATIVOS DEL ESTADO DE TLAXCALA
PROGRAMA DE LA REFORMA EDUCATIVA

SCT



Comisión Nacional de los Estados Unidos Mexicanos

ASISTENCIA DEL C. OSCAR PEREZ CUAHUTECATL A LAS OFICINAS DE LA ADMINISTRACIÓN GENERAL DE SERVICIOS EDUCATIVOS DE LA CIUDAD DE MÉXICO, UBICADAS EN CALLE PARROQUIA NO. 1130, COLONIA SANTA CRUZ ATOYAC, CIUDAD DE MÉXICO, A RECOGER 274 TARJETAS BANCARIAS DE DÉBITO POR ÚNICA OCASIÓN DEL PRE, CON MOTIVO DE LA IMPLEMENTACIÓN DE LA ESTRATEGIA PARA ATENDER A LAS ESCUELAS AFECTADAS POR LOS SISMOS DE SEPTIEMBRE 2017.

VEHÍCULO TSURU BLANCO MOD. 2014 PLACAS XWF 6445

UNIDAD DE SERVICIOS EDUCATIVOS DEL ESTADO DE TLAXCALA
"OPERADO FONE"