



Factura
B-1667 ✓
Folio Fiscal
bc6e7b71-5830-4627-82ca-e707d9efba22
Fecha
23/06/2017T21:39:55

Emisor
 Neri Reyes Hernandez
REHN930512372
 Autopista Mexico-Puebla km 68S/N
 Col. El Pipirin
 Santa Rita Tlahuapan
 Puebla, CP. 74100
 México
Régimen: Régimen de Incorporación Fiscal
Lugar: Puebla

Receptor
 UNIDAD DE SERVICIOS EDUCATIVOS DEL
 ESTADO DE TLAXCALA
USE9205217S8
 Carr. Fed. Libre Tlaxcala-Puebla Km 1.5 5
 Col. Las Animas
 Tlaxcala, CP. 90030
 México

Cantidad	Unidades	Descripción	Precio	Importe
1	Servicio	Consumo de Alimentos de fecha 23 de Junio de 2017.	\$172.41	\$172.41

CANTIDAD CON LETRA: (DOSCIENTOS PESOS 00/100 M.N.)

Subtotal \$172.41
IVA 16% \$27.59
TOTAL \$200.00 ✓

MÉTODO DE PAGO: 01 - Efectivo
FORMA DE PAGO: Pago en una sola exhibición
CONDICIONES DE PAGO: Contado
NOTAS: Op: Vilchis

SERIE DE CERTIFICADO DEL EMISOR: 00001000000400302745
SERIE DE CERTIFICADO DEL SAT: 00001000000406144089
FECHA DE CERTIFICACIÓN: 23/06/2017T21:38:42

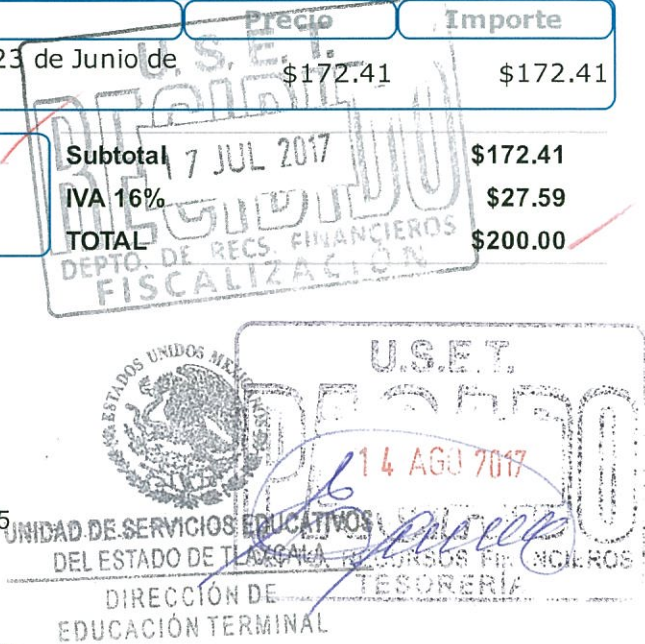

Cadena Original del complemento de certificación digital del SAT:

||1.0|bc6e7b71-5830-4627-82ca-e707d9efba22|2017-06-23T21:38:42|OI05drljZ1hPn5AC8+GyuBW6zhfMpsYwgGZvocFRybGtFvfyozcC/93uNxJMndJVDXtzc09ACyXoDCI
 PsWZxaPLVr1Hcg+Ii1ZRFRb4RYn2ELdM4AvxN2vWwedV2m3p6VzfESIX+xRH2e0xU2Es6qyG0xlt0Hs3jRSrSuZm5EOsLiuw8TVkv6Mj
 zWz15x3DoWkC4+A1sK3/XTaIaHMwC0U2uCvnhuV9/B7qlc8LYTe3iuqXI+pZDeKnWQKmwR2ZK0GJ3ICxGDYf9Vfifh5up8jCF7yxIWX46q



Sello Digital del CFDI:

OI05drljZ1hPn5AC8+GyuBW6zhfMpsYwgGZvocFRybGtFvfyozcC/93uNxJMndJVDXtzc09ACyXoDCIPsV
 vxN2vWwedV2m3p6VzfESIX+xRH2e0xU2Es6qyG0xlt0Hs3jRSrSuZm5EOsLiuw8TVkv6MpxC21xMfH
 x3DoWkC4+A1sK3/XTaIaHMwC0U2uCvnhuV9/B7qlc8LYTe3iuqXI+pZDeKnWQKmwR2ZK0GJ3ICxGDYf9

Sello Digital del SAT:

bnFcMMidBegPnn4Jw+2DGF/sWbArf4WesMyZ0hrZebjg1hVvB4pU1JgkSx04GkwKACe3sxPwI3thZgv
 4ZbEAKoG0uLgMoewnP3Jozr73/NK5rdasfHXxl+8U5xXvG+2Q4G60C0UfivX89YjG+8oCtNvsMSOVX4j
 RDKIuQGM0jUF3spdBJY+0j/Ee0fYjboRhimJrontuZk5n0Jxqg6tHdZPK1Cu17JsuELDmN5vG75oFT/N6Hf

Este documento es una representación impresa de un CFDI.

UNIDAD DE SERVICIOS EDUCATIVOS
 DEL ESTADO DE TLAXCALA
 "OPERADO FONE"

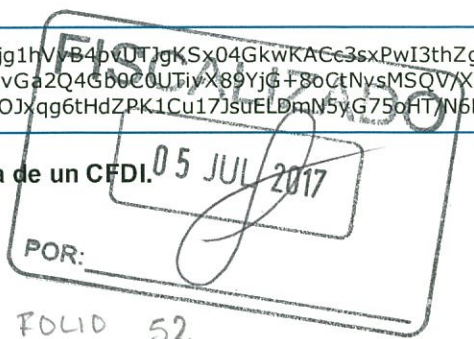



RESTAURANTE

Factura
B-1666
Folio Fiscal
a917995d-fb80-4bf6-9160-82800d4b32ee
Fecha
23/06/2017T21:39:16

Emisor
 Neri Reyes Hernandez
REHN930512372
 Autopista Mexico-Puebla km 68S/N
 Col. El Pipirin
 Santa Rita Tlahuapan
 Puebla, CP. 74100
 México
Régimen: Régimen de Incorporación Fiscal
Lugar: Puebla

Receptor
 UNIDAD DE SERVICIOS EDUCATIVOS DEL
 ESTADO DE TLAXCALA
USE9205217S8
 Carr. Fed. Libre Tlaxcala-Puebla Km 1.5 5
 Col. Las Animas
 Tlaxcala, CP. 90030
 México

Cantidad	Unidades	Descripción	Precio	Importe
1	Servicio	Consumo de Alimentos de fecha 21 de Junio de 2017.	\$172.41	\$172.41

CANTIDAD CON LETRA: (DOSCIENTOS PESOS 00/100 M.N.)	Subtotal	\$172.41
	IVA 16%	\$27.59
	TOTAL	\$200.00

MÉTODO DE PAGO: 01 - Efectivo
FORMA DE PAGO: Pago en una sola exhibición
CONDICIONES DE PAGO: Contado
NOTAS: Op: Vilchis

SERIE DE CERTIFICADO DEL EMISOR: 00001000000400302745
SERIE DE CERTIFICADO DEL SAT: 00001000000406144089
FECHA DE CERTIFICACIÓN: 23/06/2017T21:38:03
Cadena Original del complemento de certificación digital del SAT:



||1.0|a917995d-fb80-4bf6-9160-82800d4b32ee|2017-06-23T21:38:03|IW99SSM8YBSGse9gHbD40wGALyYH1rnAURcayMt8KyXOUYJt9st+Bw4c3U1IP9et52nyr8VHAKHU4b8E PkjHbPEsANBgywVEDMClmrkoPUY1NZVGyMQIJhajnaOhbhTcINIlanfJ8Vvj15a/pFy6Y2GYLP2AU4I6ZTZI2mkPD3AmPAsAE1NL8StZ7Me tmpMbFzU1ZdrmLiW+7wffFCbChu8TJXyns62Tt5pAfv1TrQiA93bRs5cSRX2RYION7061FxySkLXFS9pLUoY4AZSjY8jjxbvwhV38ZStTo0a



Sello Digital del CFDI:
 IW99SSM8YBSGse9gHbD40wGALyYH1rnAURcayMt8KyXOUYJt9st+Bw4c3U1IP9et52nyr8VHAKHU4b8E MQIJhajnaOhbhTcINIlanfJ8Vvj15a/pFy6Y2GYLP2AU4I6ZTZI2mkPD3AmPAsAE1NL8StZ7MeQ0UT9JXaC FzU1ZdrmLiW+7wffFCbChu8TJXyns62Tt5pAfv1TrQiA93bRs5cSRX2RYION7061FxySkLXFS9pLUoY4AZ

Sello Digital del SAT:
 r2qSUVE0YjqL8UzImdNcPBdUus5BtHLZupUCcgcNca4gjHIAQ2Q64tJtdXRKBhmOMjp9wv6fUu1f3drdp4 bGhzTwrkFhxuPAf1BxPii2I9cqdVilzOsyb8zpoEcsqUen9ElyfV3YDUVsp8vjQyigXQibokF/uYfxjAInIN55rJ LIbu8Bg26zUSukVtciuANWY2TfWvYBWUEmOKONJS1qJEZ0gODUJR+YNYzhS51fGbkqfxbzCkpn8roG/z

Este documento es una representación impresa de un CFDI.

UNIDAD DE SERVICIOS EDUCATIVOS DEL ESTADO DE TLAXCALA "OPERADO FONE"

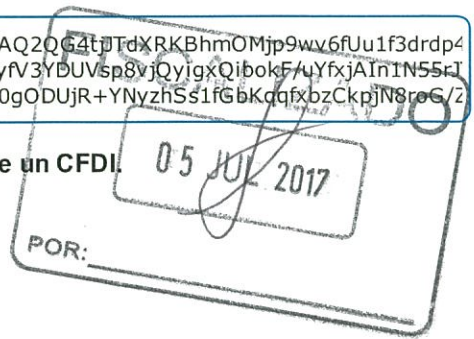

COMPROBACIÓN DE GASTOS DEL TRASLADO DE PERSONAL DE LA DIRECCIÓN DE EDUCACIÓN TERMINAL AL AEROPUERTO DE LA CIUDAD DE MÉXICO LOS DÍAS 21 Y 23 DE JUNIO DE 2017

CHOFER: JAIME MOLINA PINEDA

VEHICULO: TSURU

PLACAS: XWB1228

AUTOPISTA SAN MARTIN TEXMELUCAN - TLAXCALA

GRACIAS POR SU PREFERENCIA, FELIZ VIAJE

PAGO HECHO EN EFECTIVO EN UNA SOLA EXIBICION AL MOMENTO DE LA EXPEDICION DE ESTE COMPROBANTE

PAGO HECHO EN EFECTIVO EN UNA SOLA EXIBICION AL MOMENTO DE LA EXPEDICION DE ESTE COMPROBANTE

Fecha: 21/06/2017 Hora: 03:21:56
 Número ID: 586524 Máquina: C06
 Caseta: Clase: AUTO
 Consecutivo: 9206568111
 Efectura: AVF-3D8K-PH/E-CQAH-QRUK-U514-8AK
 Tarifa: \$ 64.00
 IVA: \$ 0.00
 Total: \$ 64.00

Fecha: 21/06/2017 Hora: 05:33:45
 Número ID: 563481 Máquina: C01
 Caseta: Clase: AUTO
 Consecutivo: 9101950633
 Efectura: 1M2-BSBP-F63C-DUMJ-SR9H-E0U0-V3C
 Tarifa: \$ 64.00
 IVA: \$ 0.00
 Total: \$ 64.00

GRACIAS POR SU PREFERENCIA

GRACIAS POR SU PREFERENCIA

REFERENCIA, FELI

GRACIAS POR SU PREFERENCIA

UNIDAD DE SERVICIOS EDUCATIVOS DEL ESTADO DE TLAXCALA

DIRECCIÓN DE EDUCACIÓN TERMINAL
RECIBIDO
 17 JUL 2017
 DEPTO. DE RECS FINANCIEROS FISCALIZACIÓN

UNIDAD DE SERVICIOS EDUCATIVOS DEL ESTADO DE TLAXCALA

DIRECCIÓN DE EDUCACIÓN TERMINAL
RECIBIDO
 14 AGO 2017
 DEPTO. DE RECURSOS FINANCIEROS TESORERÍA

PLAZA DE COBRO: 0007 SAN MARCOS
 21/06/2017 04:03:21
 Folio: 0000403485 CARRIL: 1102B
 CLASE: A1 TOTAL: \$108.00
 Facturación: 7YDP 907M KRL7 E7MN HZ

PLAZA DE COBRO: 0007 SAN MARCOS
 21/06/2017 04:51:48
 Folio: 0000330086 CARRIL: 1106A
 CLASE: A1 TOTAL: \$108.00
 Facturación: 70JM REF7 E79C 7KMR HX



[Signature]

[Signature]

UNIDAD DE SERVICIOS EDUCATIVOS DEL ESTADO DE TLAXCALA
 DIRECCIÓN DE EDUCACIÓN TERMINAL

UNIDAD DE SERVICIOS EDUCATIVOS DEL ESTADO DE TLAXCALA
 DIRECCIÓN DE EDUCACIÓN TERMINAL

UNIDAD DE SERVICIOS EDUCATIVOS DEL ESTADO DE TLAXCALA
 "OPERADO FONE"

FISCALIZADO
 05 JUL 2017

COMPROBACIÓN DE GASTOS DEL TRASLADO DE PERSONAL DE LA DIRECCIÓN DE EDUCACIÓN TERMINAL AL AEROPUERTO DE LA CIUDAD DE MÉXICO LOS DÍAS 21 Y 23 DE JUNIO DE 2017

CHOFER: JAIME MOLINA PINEDA

VEHICULO: TSURU

PLACAS: XWB1228

Gracias por su preferencia

Folio: 651412
Fecha: 21/06/2017 03:23:00
PLAZA DE COBRO: TEXMELUCAN
Carril: via 1442 PABIERTO
Cobrador: 91301560926
CATEGORIA: LIGERO
Velocidad: 0 Km/h
Placa:
Importe: 8.62 Peso
IVA 16%: 1.38 Peso
Total: 10.00 Peso

Forma de pago: EFECTIVO



UNIDAD DE SERVICIOS EDUCATIVOS
DEL ESTADO DE TLAXCALA
DIRECCIÓN DE
EDUCACIÓN TERMINAL

U.S.E.T.
17 JUL 2017
DEPTO. DE RECS. FINANCIEROS
FISCALIZACIÓN



UNIDAD DE SERVICIOS EDUCATIVOS
DEL ESTADO DE TLAXCALA
"OPERADO FONE"

Gracias por su preferencia

Folio: 653632
Fecha: 21/06/2017 05:31:41
PLAZA DE COBRO: TEXMELUCAN
Carril: via 1443 PABIERTO
Cobrador: 91301560578
CATEGORIA: LIGERO
Velocidad: 0 Km/h
Placa:
Importe: 8.62 Peso
IVA 16%: 1.38 Peso
Total: 10.00 Peso

Forma de pago: EFECTIVO



UNIDAD DE SERVICIOS EDUCATIVOS
DEL ESTADO DE TLAXCALA

DIRECCIÓN DE
EDUCACIÓN TERMINAL
U.S.E.T.
PAGADO
14 AGO 2017
DEPTO. RECURSOS FINANCIEROS
TESORERÍA

FISCALIZADO
05 JUL 2017
POR: _____

COMPROBACIÓN DE GASTOS DEL TRASLADO DE PERSONAL DE LA DIRECCIÓN DE EDUCACIÓN TERMINAL AL AEROPUERTO DE LA CIUDAD DE MÉXICO LOS DÍAS 21 Y 23 DE JUNIO DE 2017

CHOFER: JAIME MOLINA PINEDA

VEHICULO: TSURU

PLACAS: XWB1228

GRACIAS POR SU PREFERENCIA, FELIZ VIAJE

AUTOPISTA SAN MARTIN TEXMELUCAN - TLAXCALA

CONCESIONARIA ZONALTA,
SA DE CV
PAGO HECHO EN EFECTIVO EN UNA SOLA EXIBICION AL MOMENTO DE LA EXPEDICION DE ESTE COMPROBANTE

Fecha: 23/06/2017	Hora: 17:20:33
Número ID: 565031	Máquina: C05
Caseta:	Clase: AUTO
Consecutivo: 9205062445	
Efactura: 2E6-26FT-RQL7-OHRE-S06I-U50P-6G0	
Tarifa:	\$ 64.00
IVA:	\$ 0.00
Total:	\$ 64.00

PAGO HECHO EN EFECTIVO EN UNA SOLA EXIBICION AL MOMENTO DE LA EXPEDICION DE ESTE COMPROBANTE

Fecha: 24/06/2017	Hora: 00:44:44
Número ID: 565569	Máquina: C01
Caseta:	Clase: AUTO
Consecutivo: 01010	
Efactura: OKH-66FN-210L-00NA-L6QE-0C53-66K	
Tarifa:	\$ 64.00
IVA:	\$ 0.00
Total:	\$ 64.00

ESTADOS UNIDOS MEXICANOS

ESTADOS UNIDOS MEXICANOS

Cualquier queja o sugerencia: 5813-4347
UNIDAD DE SERVICIOS EDUCATIVOS DEL ESTADO DE TLAXCALA
DIRECCIÓN DE EDUCACIÓN TERMINAL

Cualquier queja o sugerencia: 5813-4347
UNIDAD DE SERVICIOS EDUCATIVOS DEL ESTADO DE TLAXCALA
DIRECCIÓN DE EDUCACIÓN TERMINAL

DEPTO. DE REC. FINANCIEROS
FISCALIZACIÓN
17 JUL 2017

FISCALIZADO
05 JUL 2017
POR: 2017

U.S.E.T.
14 AGO 2017
DEPTO. DE REC. FINANCIEROS
TESORERÍA

PLAZA DE COBRO 0007 SAN MARCOS
CARRIL 110 B
TOTAL \$408.00

ESTADOS UNIDOS MEXICANOS
UNIDAD DE SERVICIOS EDUCATIVOS DEL ESTADO DE TLAXCALA
DIRECCIÓN DE EDUCACIÓN TERMINAL

ESTADOS UNIDOS MEXICANOS
UNIDAD DE SERVICIOS EDUCATIVOS DEL ESTADO DE TLAXCALA
DIRECCIÓN DE EDUCACIÓN TERMINAL



UNIDAD DE SERVICIOS EDUCATIVOS DEL ESTADO DE TLAXCALA "OPERADO FONE"

COMPROBACIÓN DE GASTOS DEL TRASLADO DE PERSONAL DE LA DIRECCIÓN DE EDUCACIÓN TERMINAL AL AEROPUERTO DE LA CIUDAD DE MÉXICO LOS DÍAS 21 Y 23 DE JUNIO DE 2017

CHOFER: JAIME MOLINA PINEDA

VEHICULO: TSURU

PLACAS: XWB1228

ARCO NORTE

Folio: 658041
Fecha: 24/06/2017 00:42:43
PLAZA DE COBRO: TEXMELUCAN
Carril: via 1443 PABIERTO
Cobrador: 91301560558
CATEGORIA: LIGERO
Velocidad:: 0 Km/h
Placa::
Importe: 8.62 Peso
IVA 16%: 1.38 Peso
Total: 10.00 Peso

Forma de pago: EFECTIVO

AUTOPISTA ARCO NORTE

ESTADOS UNIDOS MEXICANOS

UNIDAD DE SERVICIOS EDUCATIVOS
DEL ESTADO DE TLAXCALA

DIRECCIÓN DE
EDUCACIÓN TERMINAL



UNIDAD DE SERVICIOS EDUCATIVOS
DEL ESTADO DE TLAXCALA
"OPERADO FONE"

