

CONCESIONARIA ZONALTA,

S.A. DE C.V.

AUTOPISTA SAN MARTIN TEXMELUCAN - TLAXCALA

PAGO HECHO EN EFECTIVO EN UNA SOLA EXIBICION AL MOMENTO DE LA EXPEDICION DE ESTE COMPROBANTE

Fecha: 16/02/2017 Hora: 06:47:43  
Numero ID: 560479 Maquina: C06  
Casetas: Clase: AUTO  
Consecutivo: 9206355555  
Factura: 1G7-FNBF-VI71-7KJG-LQDJ-PQAQ-786  
Tarifa: \$ 64.00  
Total: \$ 64.00

CEPE



Qualquier queja o sugerencia 5813-4397, 58131688  
POR SU PREFERENCIA, FELIZ VIAJE

DIRECCION DE EDUCACION  
MEDIA SUPERIOR Y SUPERIOR  
TLAXCALA, TLAX.

Folio: 422577  
Fecha: 16/02/2017 06:47:23  
PLAZA DE COBRO: TEXMELUCAN  
Carril: via 1442 PABIERTO  
Cobrador: 91301528141  
CATEGORIA: LIGERO  
Velocidad: 0 Km/h  
Placa:  
Importe: 8.62 Peso  
IVA 16%: 1.38 Peso  
Total: 10.00 Peso

Forma de pago: EFECTIVO

DIRECCION DE EDUCACION  
MEDIA SUPERIOR Y SUPERIOR  
TLAXCALA, TLAX.



PLAZA DE COBRO: 0007 SAN MARCOS  
16/02/2017 07:36:52  
Folio: 000402009 CARRIL: 1104B  
CLASE: A1 TOTAL \$108.00  
Factura: 17790 7UYK 7VNE RWZ2 HB



CEPE



DIRECCION DE EDUCACION  
MEDIA SUPERIOR Y SUPERIOR  
TLAXCALA, TLAX.



SCT

S.A. DE C.V.

AUTOPISTA SAN MARTIN TEXMELUCAN - TLAXCALA

PLAZA DE COBRO: 0007 SAN MARCOS  
16/02/2017 16:32:37  
Folio: 0000109504 CARRIL: 1107A  
CLASE: A1 TOTAL \$108.00  
Factura: 19P 7KMR HK

SCT



DIRECCION DE EDUCACION  
MEDIA SUPERIOR Y SUPERIOR  
TLAXCALA, TLAX.

Folio: 428539  
Fecha: 16/02/2017 17:09:35  
PLAZA DE COBRO: TEXMELUCAN  
Carril: via 1443 PABIERTO  
Cobrador: 91301528141  
CATEGORIA: LIGERO  
Velocidad: 0 Km/h  
Placa:  
Importe: 8.62 Peso  
IVA 16%: 1.38 Peso  
Total: 10.00 Peso

PAGO HECHO EN EFECTIVO EN UNA SOLA EXIBICION AL MOMENTO DE LA EXPEDICION DE ESTE COMPROBANTE

Fecha: 16/02/2017 Hora: 17:12:50  
Numero ID: 584164 Maquina: C01  
Casetas: Clase: AUTO  
Consecutivo: 9101722024  
Factura: 017-2L0A-MOJ2-OMFA-1LL5-KR29-OEO  
Tarifa: \$ 64.00  
IVA: \$ 0.00  
Total: \$ 64.00

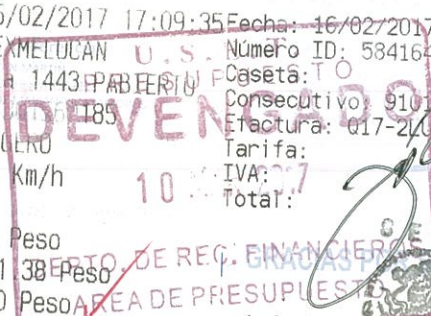

Forma de pago: EFECTIVO



Qualquier queja o sugerencia 5813-4397, 58131688  
GRACIAS POR SU PREFERENCIA, FELIZ VIAJE  
DIRECCION DE EDUCACION  
MEDIA SUPERIOR Y SUPERIOR  
TLAXCALA, TLAX.

CASSETAS DE PEAJE  
FOLIOS VARIOS  
FECHA: 16 de febrero de 2017

Gasto efectuado por concepto de pago de casetas, al Mtro. Benito Islas Rodríguez, Director de Educación Media Superior y Superior, con motivo de la comisión otorgada para asistir a la Reunión Nacional con el propósito de atender temas específicos del Subsistema de Telebachillerato Comunitario, invitación formulada por la Coordinadora Nacional del Servicio Profesional Docente, el jueves 16 de febrero de 2017, en la Ciudad de México. Vehículo Matiz 2016, color rojo, placas XWS-39-51.

T-364.0  
FOLIO 111  
37501

RANGEL SANCHEZ ELIZABETH  
ESTACIONAMIENTO CATEDRAL  
DONCELES DE TOLUCA CENTRO  
COMX CP 06020 CUADRIENIO  
REC. MAR 16/2017 1E7

02 16 2017 MCH 0000

DPTO 1 \*166.00

TOTAL \*166.00

EFFECTIVO \*166.00

PA 2-21 00220  
COMPROBANTE SIMPLIFICADO  
QUE TIENE UN BUEN DIA  
VUELVA A VISITARNOS

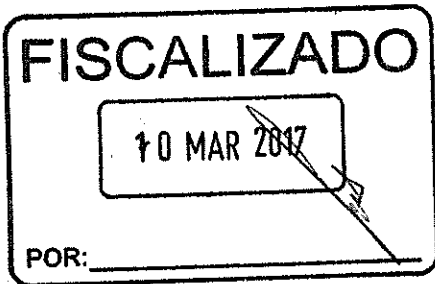

DIRECCIÓN DE EDUCACIÓN  
MEDIA SUPERIOR Y SUPERIOR  
TLAXCALA, TLAX

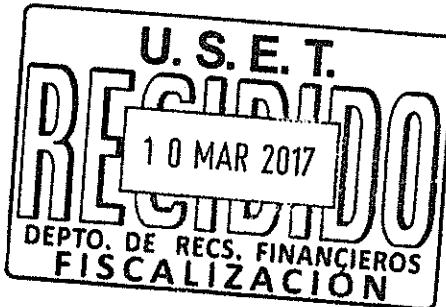

ESTACIONAMIENTO CATEDRAL  
FOLIO: 0022  
FECHA: 16 DE FEBRERO DE 2017

Gasto efectuado por concepto de pago de estacionamiento, al Mtro. Benito Islas Rodríguez, Director de Educación Media Superior y Superior, con motivo de la comisión otorgada para asistir a la Reunión Nacional con el propósito de atender temas específicos del Subsistema de Telebachillerato Comunitario, invitación formulada por la Coordinadora Nacional del Servicio Profesional Docente, el jueves 16 de febrero de 2017, en la Ciudad de México. Vehículo Matiz 2016, color rojo, placas XWS-39-51.

37501





# Hotel Azores

RESTAURANTE

**AZORES HOTEL S.A.DEC.V.**

AHO900620559 REPUBLICA DE BRASIL No. 25 CENTRO HISTORICO,  
. C.P. 06010

CUAUHTEMOC DF MEXICO

REGIMEN FICAL: R'egimen General de Ley Personas Morales

LUGAR DE EXPEDICIÓN: REPUBLICA DE BRASIL 25 , CENTRO, CUAUHEMOC, MEXICO, CIUDAD DE MEXICO, MEXICO

Factura FECHA: 16/2/2017 09:38:41 SERIE: R FOLIO: 8924

**OBSERVACIONES:**

Facturado a :

UNIDAD DE SERVICIOS EDUCATIVOS DEL ESTADO DE TLAXCALA  
CARRETERA FEDERAL LIBRE TLAXCALA - PUEBLAKM-1.5 No. 5 Int. No. . LAS ANIMAS TLAXCALA C.P.90030 .

RFC: USE9205217S8

Desglose :

Cantidad	Unidad	Descripción	Precio	Importe
1.00	No aplica	CONSUMO RESTAURANT	198.28	198.28

Cantidad Con Letra

DOSCIENTOS TREINTA PESOS 00/100 M.N.

METODO DE PAGO: Efectivo / NUM CTA:

Subtotal	\$ 198.28
IVA 16 %	\$ 31.72
<b>Total</b>	<b>\$ 230.00</b>



Este documento es una representación impresa de un CFDI

\*Efectos fiscales al pago

\*Pago en una sola exhibición

Serie del Certificado del emisor: 00001000000404310502  
Folio fiscal: 02DD050E-5B15-4EB4-AF05-5AA14F21DDC1  
No de Serie del Certificado del SAT: 00001000000404486074  
Fecha y hora de certificación: Febrero 16 2017 - 09:45:52

Sello digital del CFDI

kbhljsum/idW0UWj0hUyBEkwmaZQk74LBhoI0bWICra9sqxoRcS+AVj4stVlxexvK1q1b14uAmmzAHUzHHpUfVnpzXD/nTBL9Vx3r8MZrLZ8bd460KBK7Twwh0wGaFAPcQ8earXX74cQY94BaBHNJihqyBxqZyEVn1LpaE119X8CL7NDaGSHTePmrS0xh0JceQzpe9h1gA9EkyNdpimk19Y9+k1hkEG8xq3PjGzvrFsoM6nsqHEaqrZHubNK9j6BzqBmV5uX9uFANSHQdCTORkDd376yfohhv6q/7V6Om54FuUOFjLD5acJ3Ec5fcJirJdubm40xqkY5s9w43w==

Sello del SAT

trdC/hiQYe9pyf5PU38Q/1QxJrXaTu8i21+44p8UGnmfyXfk59/1Y7a++CE4UG2Nheu3zQAgDE3k+hZoy201wbgyoEeFMBXBrh032L0iCOh+Kjk+oXnVqUyd8e168SaR3peNmDiXOKDRJGYTsomzxLD6AfIawgtGPPgXpXIKaUvOmA5pQ2HukTunkje+TzUdaJi7NviTDFwK1WYQECXG8sEw3rPGSF6skijTXo7ZcnLQ1OuhI5J3p8p5T0JE/NGunDpQktbn1YMc4RnX14A5BTBW7WqcUfRZCib+Sb1ZeObHluTRYPWHwESzMeI2RSHYMFka05iM/QGkbojRrHw==

Cadena original del complemento de certificación digital del SAT

||1|0|02DD050E-5B15-4EB4-AF05-5AA14F21DDC1|2017-02-16T09:45:52|kbhljsum/idW0UWj0hUyBEkwmaZQk74LBhoI0bWICra9sqxoRcS+AVj4stVlxexvK1q1b14uAmmzAHUzHHpUfVnpzXD/nTBL9Vx3r8MZrLZ8bd460KBK7Twwh0wGaFAPcQ8earXX74cQY94BaBHNJihqyBxqZyEVn1LpaE119X8CL7NDaGSHTePmrS0xh0JceQzpe9h1gA9EkyNdpimk19Y9+k1hkEG8xq3PjGzvrFsoM6nsqHEaqrZHubNK9j6BzqBmV5uX9uFANSHQdCTORkDd376yfohhv6q/7V6Om54FuUOFjLD5acJ3Ec5fcJirJdubm40xqkY5s9w43w==|00001000000404486074||



DIRECCIÓN DE EDUCACIÓN  
MEDIA SUPERIOR Y SUPERIOR  
TLAXCALA, TLAX.



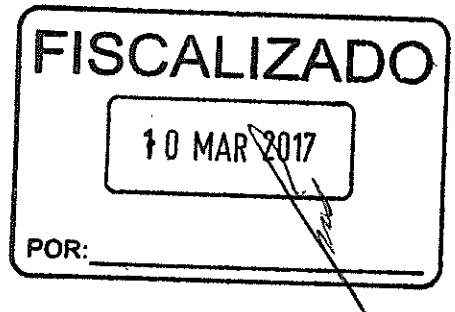

IS HOTEL, S.A. DE C.V.  
RA-FOLIO: 8924  
: 16 DE FEBRERO DE 2017

efectuado por concepto de pago de consumo de alimentos, al Mtro. Benito Islas Rodríguez, r de Educación Media Superior y Superior, con motivo de la comisión otorgada para asistir a la n Nacional con el propósito de atender temas específicos del Subsistema de Telebachillerato itario, invitación formulada por la Coordinadora Nacional del Servicio Profesional Docente, el 16 de febrero de 2017, en la Ciudad de México.

RV:

dirección educación media superior <demsystlax@hotmail.com>

vie 24/02/2017 09:49 a.m.

Para: USET FISCALIZACIÓN <xml\_uset@hotmail.com>;

2 archivos adjuntos (152 KB)

FR0000008924.xml; FR0000008924.pdf;

Gasto efectuado por personal de la Dirección de Educación Media Superior y Superior, el jueves 16 de febrero de 2017, en la Ciudad de México.

De: HOTEL AZORES <facturacionhotelazores@gmail.com>

Enviado: jueves, 23 de febrero de 2017 02:15 p. m.

Para: demsystlax@hotmail.com

Asunto:





SOLO



**Sanborns**

R.F.C. SHE-19063D-V37

CALLE ZURICH #245 EDIFICIO PIRSA FALCON PISO  
7 COL GRANADA AMPLIACION C.P. 11529  
DEL MIGUEL HIDALGO, MEXICO D.F.  
DEL REGIMEN OPCIONAL PARA GRUPO  
DE SOCIEDADES

UNIDAD SANBORNS BALBUENA  
FRAY SERVANDO TERESA DE MIER 647  
COL. JARDIN BALBUENA  
DELEGACION VENUSTIANO CARRANZA  
C.P. 15020 CIUDAD DE MEXICO

Consumo \$533.00  
# DE IDENTIFICACION  
# TIENDA 0510766  
# VENDEDORA 1

**TOTAL** \$533.00  
Quinientos Treinta y Tres pesos 00/100 MN  
AMERICAN EXPRESS \$533.00  
AMERICAN EXPRESS

AID: A000000025010801  
ARQC: 5CDAE1601BAOC1EE  
TARJETAHABIENTE : RODRIGUEZ/BENITO ISLAS  
I@1  
\*\*\*\*\*4008  
COMPRA  
CHIP EN PINPAD  
APROBADA  
AUTORIZACION # AA 845135  
TRANS. #: 3855  
16-02-17 15:42:25

AFILIACION  
9355716904

COPIA DEL CLIENTE



SEPE



MUNGUIA NIETO, ALAN JACOBO  
FECHA: 16-02-17 HORA: 15:42:34 TRANS: 3855  
OPERADOR: 508820 TERMINAL: 26 TIENDA: 0063

DIRECCION DE EDUCACION  
MEDIA SUPERIOR Y SUPERIOR  
Toluca, Mex.

**U.S.E.T.**  
**RECIBIDO**  
10 MAR 2017  
DEPTO. DE RECS. FINANCIEROS  
FISCALIZACION

**FISCALIZADO**  
10 MAR 2017  
POR: \_\_\_\_\_

**SANBORN HERMANOS, S.A.**

FACTURA: TFA 6078659

FECHA: 20 DE FEBRERO DE 2017 (16 DE FEBRERO DE 2017)

Gasto efectuado por concepto de pago de consumo de alimentos, al Mtro. Benito Islas Rodríguez, Director de Educación Media Superior y Superior, con motivo de la comisión otorgada para asistir a la Reunión Nacional con el propósito de atender temas específicos del Subsistema de Telebachillerato Comunitario, invitación formulada por la Coordinadora Nacional del Servicio Profesional Docente, el jueves 16 de febrero de 2017, en la Ciudad de México.

✓: Su factura electrónica .

dirección educación media superior <demsystlax@hotmail.com>

lun 20/02/2017 04:29 p.m.

Para: USET FISCALIZACIÓN <xml\_uset@hotmail.com>;

📎 2 archivos adjuntos (76 KB)

TFA-6078659.xml; TFA-6078659.pdf;

Gasto efectuado por personal de la Dirección de Educación Media Superior, el jueves 16 de febrero de 2017, en la Ciudad de México.

De: sanborns@sanborns.com.mx <sanborns@sanborns.com.mx>

Enviado: lunes, 20 de febrero de 2017 11:58 a. m.

Para: demsystlax@hotmail.com

Asunto: Su factura electrónica .

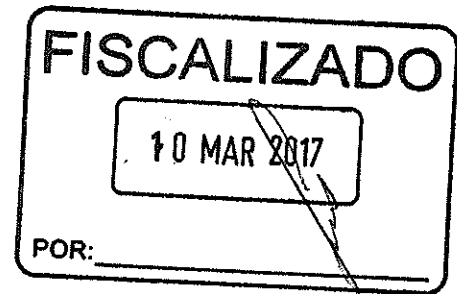

De acuerdo a su solicitud, podrá encontrar su factura electronica adjunta a este mensaje.

Recuerde que para poder visualizarla requiere la ultima versión de Adobe Reader (R), para descargarlo haga click. [Aqui.](#)

Este correo fue enviado mediante un sistema de respuestas automático, por favor no responda a esta cuenta. Si tiene dudas o comentarios por favor llámenos al Centro de Atención a clientes: 01800 47 26 267

Este correo fue enviado mediante un sistema de respuestas automático, por favor no responda a esta cuenta.

