

PREMIUM RESTAURANT BRANDS SUEBL DE CV  
 PASEO DE TAMARINDOS 400 PISOT  
 BOSQUES DE LAS LOMAS, CUAJIMALPA  
 CIUDAD DE MEXICO, 05120  
 R-C PRB100802H20  
 PERSONA MURAL REGIMEN GENERAL DE LEY

BRANDS S. DE

Expedido en

PTE P. 1  
 pa de Morelos  
 México

CALZ. IGNACIO ZARAGOZA 2583  
 SANTA MARTHA ACATITLA MÉXICO  
 IZTAPALAPA CIUDAD DE MÉXICO C.P.  
 09510 MÉXICO

ral de Ley Personas

FACTURA

V - 2755992

Fecha de Emisión

2017-02-07T20:37:25

Fecha de Certificación

2017-02-07T20:48:49

Folio Fiscal - UUID

B5DD2339-B709-4576-84E0-9FA57E7BBBC3

No. Certificado Digital

00001000000402540458

No. Certificado Digital SAT

00001000000404512308

ADO DE TLAXCALA

1.55

A TLAXCALA

FEB 2017

TASA 16.00% (CONSUMO 2017-02-07)

FISCALIZADO  
 4 FEB 2017

Precio

\$ 172.42

Importe

\$ 172.42

6 PZURUJ X PZSECRE	0.00
5 PZURUJ X PZRANCH	0.00
3 IPIEZA	66.00
1 BPZA AFMATUPAO	119.00
1 RETRE MO DELICIA	15.00
1 NINGUNO	0.00
1 NINGUNO	0.00
1 NINGUNO	0.00
1 NINGUNO	0.00
1 COLA 16OZ	0.00

TOTAL A PAGAR 200

Doscientos Pesos 00/100 M.N.

EFO 200.00  
 CAB .00

Sucursal Peñon Viejo KFC  
 CALZ. IGNACIO ZARAGOZA 2583  
 SANTA MARTHA ACATITLA C.P.09510  
 IZTAPALAPA, CIUDAD DE MEXICO

KEVIN

5907 20:40 #01 FEB.07'17 R

No. ticket unico: 17

Folio para facturar: 0311101711

Internet Movil

Usuario: kfcphinfinitumovil  
 Password: Hotcrujiranchero

Si requiere factura, solicitela  
 en mostrador o ingrese a:

<https://facturacion.prb.com.mx>

Recuerda que los Martes  
 son Martes de KFC

Consulta nuestro aviso de privacidad  
[www.kfc.com.mx](http://www.kfc.com.mx)

TU OPINION ES MUY IMPORTANTE  
 PARA NOSOTROS.

Te invitamos a participar en nuestra  
 encuesta de satisfaccion de clientes, y  
 como agradecimiento te invitamos a

Menciona la promocion al realizar tu  
 pedido al pagar. Valido por  
 un mes a partir de la fecha del ticket.  
 No aplica con  
 servicio a domicilio

UNIDAD DE SERVICIOS EDUCATIVOS  
 DEL ESTADO DE TLAXCALA  
 DIRECCION DE EDUCACION  
*Luz María*

U.S.E.T.  
 RECIBIDO  
 27 FEB 2017  
 DEPTO. DE RECS. FINANCIEROS  
 FISCALIZACION

Subtotal	\$ 172.42
IVA 16 %	\$ 27.58
<b>Total</b>	<b>\$ 200.00</b>

mento de certificación digital del SAT

E7BBBC3|2017-02-

196mpnXJkkahqtV0cd9D/C6uZi5tRzy+GRaqYpSI2LpCYDMiOLFUPNRRBig5CGQ0nNVRta8i9AZcK5ThZYBvitWUQw5K+6lxZFt  
 JFWFuK5spgB2QYGCXT6C1o4g4PI5HPxdDredLCEpJ4OWu7O18LW37/xX4CIPP7rM3IUvFIHGp+7LXHA6FE2dTPOWCvRMw  
 sAop+fw/EvQ0www/kc71dB3FIV/vrHibghwvaVpAhvcWN5wibdBXOR32cfeE8A==100001000000404512308||

hqtV0cd9D/C6uZi5tRzy+GRaqYpSI2LpCYDMiOLFUPNRRBig5CGQ0nNVRta8i9AZcK5ThZYBvitWUQw5K+6lxZFtZa4GISXEfq  
 ado/OLw/uoUy0Tc7trV3H6ui05AKp1hgYsk6Hu0ahdKw474op8TW5P4ME9T1yBVv/3wS6z4J9iB06VFileseXJ9aTh0TJY3+2fZ  
 vww/kc71dB3FIV/vrHibghwvaVpAhvcWN5wibdBXOR32cfeE8A==

HHqqySY5a/lbZube9HQemxTSORIN7j1oPqR2zPpPKQz2mKxUruKmyP26aWObOkMI2ODWY0/8NyyJWUbiCbG1oM5IXGNL  
 ado/OLw/uoUy0Tc7trV3H6ui05AKp1hgYsk6Hu0ahdKw474op8TW5P4ME9T1yBVv/3wS6z4J9iB06VFileseXJ9aTh0TJY3+2fZ  
 ZMmpuj98Y0TFkyHoTuY/SPIH6GJSOFahGY5zVERcDg==

126.00 (el ciento veintiseis pesos 00/100 M.N.)  
 Luz María Campos  
 14/02/2017 Folio 82



\*\*\* FACTURA \*\*\*

Claudio Arias Negrete  
Atzacatl No. 89, Col. Tlaxpana  
Delegacion Miguel Hidalgo, México  
Distrito Federal, C.P. 11370  
R.F.C. AINC4302155T0

REGIMEN: DE LAS PERSONAS FISICAS  
CON ACTIVIDADES EMPRESARIALES Y  
PROFESIONALES

FOLIO: FE1903 ✓

Fecha: 2017-02-09T17:44:53 ✓

Folio UUID:  
63AEC7B0-933B-4EEB-AAD9-3F2A7874CAD  
D

Certificado SAT:  
00001000000306850881

Certificado Emisor:  
00001000000301889467

RECEPTOR:

NOMBRE: UNIDAD DE SERVICIOS  
EDUCATIVOS DE TLAXCALA  
DIRECCION: CARRETERA FEDERAL LIBRE  
No. 5  
TLAXCALA - PUEBLA KM- 1.5  
LAS ANIMAS, TLAXCALA, C.P. 90030,  
MEXICO

REC: USE9205217S8 ✓

Cant.	Descripción	P.U.	Importe
1	Consumo de Alimentos	170.69	170.69
	Sub Total:		170.69
	IVA:		27.31
	Total:		198.00 ✓

CIENTO NOVENTA Y OCHO PESOS  
00/100 M.N.

Expedido en: México , D.F.

Moneda: MXN Tipo de Cambio:  
1.0000

Condición: CONTADO

Método de pago: 01

Num.Cta.:

EFFECTOS FISCALES AL PAGO  
PAGO EN UNA SOLA EXHIBICION

Sello Digital del CFDI:

fYndbAzekUKoY1hY0zGQqUqv9EdNN+0uVB  
NdseYZfHXl7J7x9TL+5IQAx5KQc2a45yNw  
mjXp/9y75hstd/vpqMS3PnnC3TGFm8jg+  
K6tMpnfAqYkTYPAnR+Depn790lHEe9H9c  
+2HwDf7ewLNRn6G/1W1zDWB6VnnW5Wp

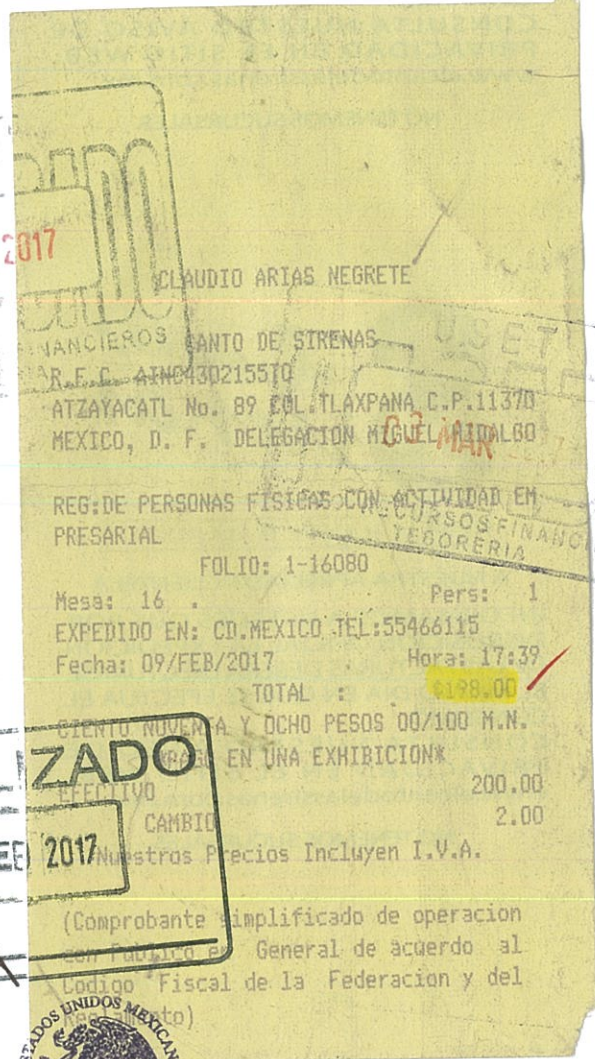

UNIDAD DE SERVICIOS EDUCATIVOS  
DEL ESTADO DE TLAXCALA  
DIRECCION DE EDUCACION  
BASICA



UNIDAD DE SERVICIOS EDUCATIVOS  
DEL ESTADO DE TLAXCALA  
"OPERADO FOVE"

5 representantes que asistieron al "Seminario  
ante el Riesgo de Exclusión de Niñas, Niños y  
7, 8 y 9 de Febrero del presente en el Hotel del  
Tronca Anzures, Delegación Miguel Hidalgo en la



PAGO HECHO EN EFECTIVO EN UNA SOLA EXIBICION AL MOMENTO DE LA EXPEDICION DE ESTE COMPROBANTE

Fecha: 07/02/2017 Hora: 10:33:51  
Número ID: 563481 Máquina: C06  
Placa: Clase: AUTO  
Consecutivo: 9206344935  
Factura: B6F-817L-64GN-CAMO-T13v-5UEG-8S0  
Tarifa: \$ 64.00  
IVA: \$ 0.00  
Total: \$ 64.00  
S.A. DE C.V.  
AUTOPISTA SAN MARTIN TEXMELUCAN - TLAXCALA

ESTADOS UNIDOS MEXICANOS  
UNIDAD DE SERVICIOS EDUCATIVOS DEL ESTADO DE TLAXCALA  
DIRECCIÓN DE EDUCACIÓN BÁSICA

Folio: 408979  
Fecha: 07/02/2017 17:33:55  
Plaza de Cobro: TEXMELUCAN  
Carril: via 1442 PABIERTO  
Corrador: 913015E0148  
Categoría: LIGERO  
Velocidad: 0 Km/h  
Placa:  
Importe: 8.52 Pese  
IVA: 16%: 1.35 Pese  
Total: **U16 DE Pese**

Qualquier queja o sugerencia 5813-4397, 58131688  
GRACIAS POR SU PREFERENCIA, FELIZ VIAJE

23 FEB 2017  
DEPTO. RECURSOS FINANCIEROS  
TESORERIA

23 FEB 2017  
DEPTO. RECURSOS FINANCIEROS  
TESORERIA

PLAZA DE COBRO 0007 SAN MARCOS  
ID 9787 CARRIL 1104B  
TOTAL \$108.00  
Y6R 67K ON9V 77MC HZ

ESTADOS UNIDOS MEXICANOS  
UNIDAD DE SERVICIOS EDUCATIVOS DEL ESTADO DE TLAXCALA  
DIRECCIÓN DE EDUCACIÓN BÁSICA  
PLAZA DE COBRO 0007 SAN MARCOS  
ID 9787 CARRIL 1104B  
Facturación 7YN9 07CD ROKL 77ZLHZ  
TOTAL \$108.00

FISCALIZADO  
14 FEB 2017  
POR:

03 MAR 2017  
DEPTO. RECURSOS FINANCIEROS  
TESORERIA

Justificación

Traslado a la Ciudad de México de 6 representantes que asistieron al "Seminario Internacional sobre Buenas Prácticas Educativas ante el Riesgo de Exclusión de Niñas, Niños y Adolescentes SEP-UNICEF 2017", realizado los días 7, 8 y 9 de Febrero del presente en el Hotel del Prado ubicado en Av. Marina Nacional 399, Col. Verónica Anzures, Delegación Miguel Hidalgo en la Ciudad de México.

Chofer: Cirino Méndez Márquez  
Vehículo: Urvan blanca 2013  
Placas: XWG-6111

ESTADOS UNIDOS MEXICANOS  
U.S.E.T. UNIDAD DE SERVICIOS EDUCATIVOS DEL ESTADO DE TLAXCALA  
OPERADO FONE  
RECIBIDO  
27 FEB 2017  
DEPTO. DE RECS. FINANCIEROS  
FISCALIZACIÓN



UNIDAD DE SERVICIOS EDUCATIVOS DEL ESTADO DE TLAXCALA "OPERADO FONE"



Folio: 416103
Fecha: 07/02/2017 21:57:56
PLAZA DE COBRO: TEXMELUCAN
Carril: via 1443 PABIERTO
Cobrador: 91301560697
CATEGORIA: LIGERO
Velocidad:: 0 Km/h
Placa::
Importe: 8.62 Peso
IVA 16%: 1.38 Peso
Total: 10.00 Peso



PAGO HECHO EN EFECTIVO EN UNA SOLA EXIBICION AL MOMENTO DE LA EXPEDICION DE ESTE COMPROBANTE

UNIDAD DE SERVICIOS EDUCATIVOS DEL ESTADO DE TLAXCALA DIRECCION DE EDUCACION BASICA

Handwritten signature: Luis...

Fecha: 07/02/2017 Hora: 22:01:48
Máquina: C01
Clase: AUTO
Consecutivo: 9101709532
Factura: HQN-2GIE-17VV-5N6R-H5RD-R2P9-2LG
Total: \$ 64.00

Forma de pago: EFECTIVO

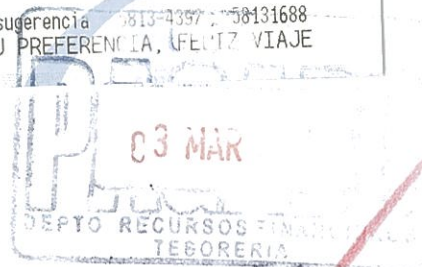

Justificación

Traslado a la Ciudad de México de 6 representantes que asistieron al "Seminario Internacional sobre Buenas Prácticas Educativas ante el Riesgo de Exclusión de Niñas, Niños y Adolescentes SEP-UNICEF 2017", realizado los días 7, 8 y 9 de Febrero del presente en el Hotel del Prado ubicado en Av. Marina Nacional 399, Col. Verónica Anzures, Delegación Miguel Hidalgo en la Ciudad de México.

Chofer: Cirino Méndez Márquez
Vehículo: Urvan blanca 2013
Placas: XWG-6111



PAGO HECHO EN EFECTIVO EN UNA SOLA EXIBICION AL MOMENTO DE LA EXPEDICION DE ESTE COMPROBANTE

Fecha: 09/02/2017 Hora: 15:17  
Número ID: 562772 Máquina:  
Caseta: Clase: A010  
Consecutivo: 9206347459  
Efactura: K19-JH87-MOL0-89AN-6CB7-B1P  
Tarifa: \$ 0.00  
IVA: \$ 64.00  
Total:



Folio: 411862  
Fecha: 09/02/2017 15:16:55  
PLAZA DE COBRO: TEXMELCAN  
Barri: via 1442 PABIERTO  
Colector: 91301560575  
CATEGORIA: LIGERO  
Velocidad: 0 Km/h  
Placa:  
Importe: 8.52 Pesc  
VA 16%: 1.38 Peso  
Total: 10.00 Peso  
Forma de pago: E-EC-IVO

CONCESIONARIA ZONALTA

Cualquier queja o sugerencia 5813-4397, 58131618  
GRACIAS POR SU PREFERENCIA, FELIZ VIAJE



PLAZA DE COBRO 0007 SAN MARCOS  
09/02/2017 16:00:35  
CARRIL 1104B  
TOTAL \$108.00  
CARRIL 1104B  
CARRIL 1104B

UNIDAD DE SERVICIOS EDUCATIVOS DEL ESTADO DE TLAXCALA  
DIRECCIÓN DE EDUCACIÓN BÁSICA

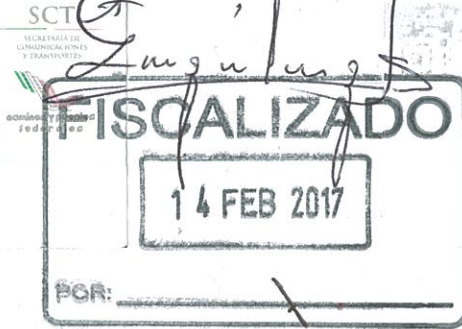
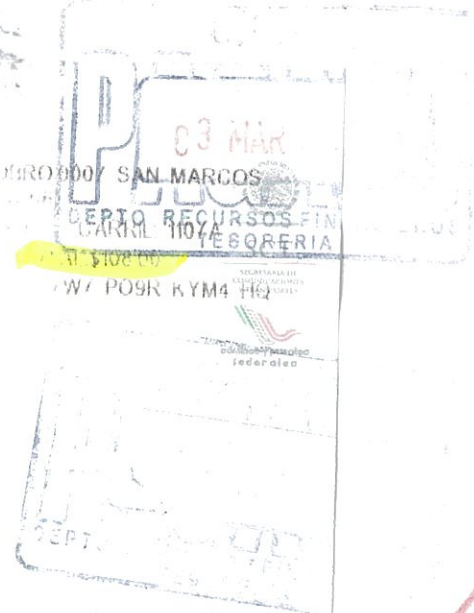

Justificación

Traslado de la Ciudad de México a Tlaxcala de 6 representantes que asistieron al "Seminario Internacional sobre Buenas Prácticas Educativas ante el Riesgo de Exclusión de Niñas, Niños y Adolescentes SEP-UNICEF 2017", realizado los días 7, 8 y 9 de Febrero del presente en el Hotel del Prado ubicado en Av. Marina Nacional 399, Col. Verónica Anzures, Delegación Miguel Hidalgo en la Ciudad de México.

Chofer: Cirino Méndez Márquez  
Vehículo: Urvan blanca 2013  
Placas: XWG-6111

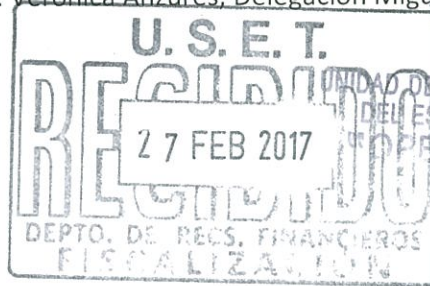

UNIDAD DE SERVICIOS EDUCATIVOS DEL ESTADO DE TLAXCALA OPERADO FONE

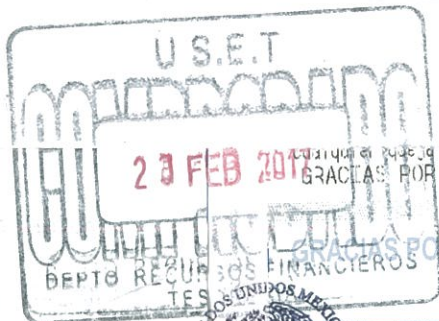

GRACIAS POR SU PREFERENCIA, FELIZ VIAJE

GRACIAS POR SU PREFERENCIA, FELIZ VIAJE

Folio: 418688  
Fecha: 09/02/2017 20:37:41  
PLAZA DE COBRO: TEXMELUCAN  
Carril: via 1443 PABIER  
Cobrador: 91301560148  
CATEGORIA: LIGERO  
Velocidad: 0 Km/h  
Placa:  
Importe: 8.62 Peso  
IVA 16%: 1.38 Peso  
Total: 10.00 Peso



CONCESIONARIA ZONALTA,  
S.A. DE C.V.

PAGO HECHO EN EFECTIVO EN UNA SOLA EXIBICION AL  
MOMENTO DE LA EXPEDICION DE ESTE COMPROBANTE

UNIDAD DE SERVICIOS EDUCATIVOS  
DEL ESTADO DE TLAXCALA  
DIRECCION DE EDUCACION

Hora: 20:40:50  
Máquina: C02  
Clase: AUTO

Consecutivo: 9102814209  
Efactura: 48.-U5M2-C2BU-3TQM-N3KQ-EP01-280  
Tarifa: \$ 64.00  
IVA: \$ 0.00  
Total: \$ 64.00

Gracias por su preferencia  
Forma de pago: EFECTIVO



UNIDAD DE SERVICIOS EDUCATIVOS  
DEL ESTADO DE TLAXCALA  
"OPERADO FONE"

Justificación

Traslado de la Ciudad de México a Tlaxcala de 6 representantes que asistieron al "Seminario Internacional sobre Buenas Prácticas Educativas ante el Riesgo de Exclusión de Niñas, Niños y Adolescentes SEP-UNICEF 2017", realizado los días 7, 8 y 9 de Febrero del presente en el Hotel del Prado ubicado en Av. Marina Nacional 399, Col. Verónica Anzures, Delegación Miguel Hidalgo en la Ciudad de México.

Chofer: Cirino Méndez Márquez  
Vehículo: Urvan blanca 2013  
Placas: XWG-6111

