

**WALLID CALDERON PAREDES**

**RFC Emisor:** CAPW851003C32

**Domicilio Fiscal del Emisor:**

Calle 4TA CERRADA DE MAURICIO GOMEZ No. Exterior  
18 Colonia PALMATITLA Localidad GUSTAVO A  
MADERO, ESTADOS UNIDOS MEXICANOS Referencia  
GUSTAVO A MADERO, ESTADOS UNIDOS MEXICANOS  
Municipio GUSTAVO A MADERO Estado CIUDAD DE  
MEXICO ESTADOS UNIDOS MEXICANOS C.P. 07170

**Folio Fiscal:**

AAA11B12-A076-4481-B66F-70C12C8AA5C9

**Node Serie del CSD:**

00001000000403258748

**Lugar, Fecha y hora de emisión:**

México, Distrito Federal 2016-10-27T12:38:31

**Efecto del Comprobante:**

ingreso

**RFC Receptor:** USE9205217S8

**UNIDAD DE SERVICIOS EDUCATIVOS DEL ESTADO DE TLAXCALA**

Calle Carretera Federal Tlaxcala Puebla KM 1.5 No.  
Exterior 5 Colonia Las Animas Estado Tlaxcala Mexico C.P.  
90030

**Folio y Serie:**

0000000000000135 A035

**Régimen Fiscal:**

Régimen de las Personas Físicas con  
Actividades Empresariales y Profesionales



CANTIDAD	UNIDAD DE MEDIDA	NÚMERO DE IDENTIFICACIÓN	DESCRIPCIÓN	PRECIO UNITARIO	IMPORTE
1.00	1		Comida del 20 de octubre del 2016	70.00	70.00

**Motivo del Descuento:**

**Moneda:** MXN

**Tipo de cambio:**

**Forma de Pago:** En una sola exhibición

**Método de Pago:** 01 Efectivo

**Número de cuenta de Pago:**

**Condiciones de Pago:**

**Total con letra:**

OCHENTA Y UN PESOS 20/100 M.N.

**Sello Digital del CFDI:**

WNpebn4+ZyE3mngW1Oc6Pz21WJ2qHam2EJBaABZG1L2KMWfNUG2tGgbgNAc4rs7vS5pnhXJXR6RIB1BDpean0pR8K1yNprmdizTqZ0z/9k3OpQKIVteOhmfrzT  
oaxFOXoSY7W3nZICJndb1212rz8lgvuu475o14Znxi1BqJa65KB8kXN7uFNH1Bw781OC+NuGwD0h7Vg0k3NUUYXd  
+SCU/6glbEMgdqfQsh83dB1rsJG4yjudnLhnpWnfxX/OrZbo9lq3uN2YUd6VVb8vzBILKIF0Y4DsgivPs4gdXrsx0NSFgveKbG865KoD5xWme2MzMKLJQC2ORZUe16  
w==

**Sello del SAT:**

h20NCQSJV7J5aEbQkX5LsiYFVOYA4Xerop4waERNIGPPApYqyhVzIMKv3NERTJbv8ToUNe3NtzABdVSP8u0rYMIj/nudcoWbLgHoKM  
+g4ygrSWc77HGyrNlBqF8LEru/EPqWVVCywin00B7rWHB8wXmJTtaTqXz153b3YoPjusrwO2dXA6Pq8kTKkUyOlnZMIY3DSSElmiClzgO  
+5T2L125/Ls6w0LuiJO+mi5gPP6Bb6dttW0q5agLHbZx+uhC+7PhLD402HDDmrc13iNg18nhW59LauviBtrVnz+QpzvuGfmY1DOD5MniZ9ZU86csT3IEGRw==

Cadena Original del complemento de certificación digital del SAT

||1.0|AAA11B12-A076-4481-B66F-70C12C8AA5C9|2016-10-27T12:40:36|  
WNpebn4+ZyE3mngW1Oc6Pz21WJ2qHam2EJBaABZG1L2KMWfNUG2tGgbgNAc4rs7vS5pnhXJXR6RIB1BDpean0pR8K1yNprmdizTqZ0z/9k3OpQKIVteOhmfrzT  
prmdizTqZ0z/9k3OpQKIVteOh1mnTjoaxFOXoSY7W3nZICJndb1212rz8lgvuu475o14Znxi1BqJa65KB8kXN7uFNH1Bw781OC  
+NuGwD0h7Vg0k3NUUYXd  
+SCU/6glbEMgdqfQsh83dB1rsJG4yjudnLhnpWnfxX/OrZbo9lq3uN2YUd6VVb8vzBILKIF0Y4DsgivPs4gdXrsx0NSFgveKbG865KoD5xWme2MzMKLJQC2ORZUe16w==|00001000000403258748||

**No de Serie del Certificado del SAT:** 00001000000403258748

**Fecha y hora de certificación:** 2016-10-27T12:40:36

Recibi la cantidad de \$639.80 (Seiscientos treinta y nueve pesos 80/100 M.N.)  
Este documento es una representación impresa de un CFDI  
Edgar Lopez / Compo 03 11/11/16



UNIDAD DE SERVICIOS EDUCATIVOS DEL ESTADO DE TLAXCALA DIRECCIÓN DE EDUCACIÓN BÁSICA

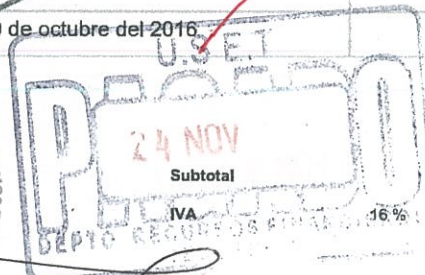

UNIDAD DE SERVICIOS EDUCATIVOS DEL ESTADO DE TLAXCALA OPERADO FONE

FOLIO 321

WALLID CALDERON PAREDES

RFC Emisor: CAPW851003C32

Domicilio Fiscal del Emisor:

Calle 4TA CERRADA DE MAURICIO GOMEZ No. Exterior 18 Colonia PALMATITLA Localidad GUSTAVO A MADERO, ESTADOS UNIDOS MEXICANOS Referencia GUSTAVO A MADERO, ESTADOS UNIDOS MEXICANOS Municipio GUSTAVO A MADERO Estado CIUDAD DE MEXICO ESTADOS UNIDOS MEXICANOS C.P. 07170

Folio Fiscal:

AAA1157F-BE99-49C6-9CB3-A7BB5BAAAAB9D

Node Serie del CSD:

00001000000403258748

Lugar, Fecha y hora de emisión:

México, Distrito Federal 2016-10-27T12:37:14

Efecto del Comprobante:

ingreso

RFC Receptor: USE9205217S8

UNIDAD DE SERVICIOS EDUCATIVOS DEL ESTADO DE TLAXCALA

Calle Carretera Federal Tlaxcala Puebla KM 1.5 No. Exterior 5 Colonia Las Animas Estado Tlaxcala Mexico C.P. 90030

Folio y Serie:

000000000000134.A035

Régimen Fiscal:

Régimen de las Personas Físicas con Actividades Empresariales y Profesionales



CANTIDAD	UNIDAD DE MEDIDA	NÚMERO DE IDENTIFICACIÓN	DESCRIPCIÓN	PRECIO UNITARIO	IMPORTE
1.00	1		Desayuno del 20 de octubre del 2016	135,00	135,00

Motivo del Descuento:  
 Moneda: MXN Tipo de cambio:  
 Forma de Pago: En una sola exhibición  
 Método de Pago: 01 Efectivo  
 Número de cuenta de Pago:  
 Condiciones de Pago:

ESTADOS UNIDOS MEXICANOS  
 UNIDAD DE SERVICIOS EDUCATIVOS DEL ESTADO DE TLAXCALA  
 DIRECCION DE EDUCACION BASICA

Subtotal \$ 135,00  
 IVA 16% \$ 21,60  
**TOTAL \$ 156,60**

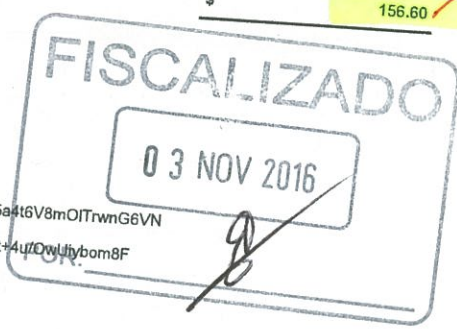

Impreso con letra:  
 CIENTO CINCUENTA Y SEIS PESOS 60/100 M.N.  
 Digital del CFDI:  
 1PoD+TybV62gkD4ayiU5Q93L1eu01meeBLXdv1p8fc/08GG5KxHuF7QwGqWRP96BzkkFwxljeTU/WMcofoN0sZLpmBV+/S86me+5a4t6V8mOITrwnG6VN  
 tJcjunw1rE1HIE/Rp0C+r7wpjCUrPFwtqEzcxQ2WxcZ5+STh661MSiUYWj07N  
 tJcJOSsD7kE8MFeJnAD5a1B7+GGeUZzVPIIaCcES3XdtjCFsezwuicpOhlcMRUBtotJQZ6/y1z0fSOPTrGaeHht9mw9raffhwE7ieCtOt+4u/OwUiybom8F  
 W3hSsNG4Tcsz99918CMnqrJYU82alonib0LFB0E5wA3SY15DHEXp5nndwKmc0CIXKmeypAXC6FYaDdfqDLnGw4M2K/6f0ieVPuznyWgnizJ4UTk1w



Cadena Original del complemento de certificación digital del SAT

||1.0|AAA1157F-BE99-49C6-9CB3-A7BB5BAAAAB9D|2016-10-27T12:39:25|TDsv1PoD+TybV62gkD4ayiU5Q93L1eu01meeBLXdv1p8fc/08GG5KxHuF7QwGqWRP96BzkkFwxljeTU/WMcofoN0sZLpmBV+/S86me+5a4t6V8mOITrwnG6VN+trFQcjunw1rE1HIE/Rp0C+r7wpjCUrPFwtqEzcxQ2WxcZ5+STh661MSiUYWj07N+UMIjclOJSsD7kE8MFeJnAD5a1B7+GGeUZzVPIIaCcES3XdtjCFsezwuicpOhlcMRUBtotJQZ6/y1z0fSOPTrGaeHht9mw9raffhwE7ieCtOt+4u/OwUiybom8F+g4qoWXARuHNzJHWIMqxc/7zaRSOy70+A==|00001000000403258748|

No de Serie del Certificado del SAT: 00001000000403258748  
Fecha y hora de certificación: 2016-10-27T12:39:25

ESTADOS UNIDOS MEXICANOS  
UNIDAD DE SERVICIOS EDUCATIVOS DEL ESTADO DE TLAXCALA  
"OPERADO FONE"

GRACIAS POR SU PREFERENCIA FELTZ VIAJE  
**VIAS DE COMUNICACION DEL CENTRO Y PACIFICO, S.A. DE C.V.**  
 AUTOPISTA SAN MARTIN TEXMELUCAN - TLAXCALA

PAGO HECHO EN EFECTIVO EN UNA SOLA EXHIBICION AL MOMENTO DE LA EXPEDICION DE ESTE COMPROBANTE

Fecha: 20/10/2016 Hora: 08:03:59  
 Numero ID: 560438 Maquina: COS  
 Caseta: Clase: AUTO  
 Consecutivo: 9206140426  
 Factura: FLQ-SUUN-EMNE-DDA BSGU-PIGF-CK  
 Tarifa: \$ 63.00  
 IVA: \$ 0.00  
 Total: \$ 63.00

*Luzguin*  
 UNIDAD DE SERVICIOS EDUCATIVOS DEL ESTADO DE TLAXCALA  
 DIRECCION DE EDUCACION BASICA

PLAZA DE COBRO: TEXMELUCAN  
 Carril: via 1442 PABIERTO  
 Cobrador: 91301560558  
 CATEGORIA: LIGERO  
 Velocidad: 0 Km/h  
 Placa:  
 Importe: 8.62 Peso  
 IVA 16%: 1.38 Peso  
 Total: 10.00 Peso

U.S.E.T.  
**OPERADO**  
 24 NOV 2016  
 DEPTO. RECURSOS FINANCIEROS  
 TESORERIA

Folio: 18327  
 Fecha: 20/10/2016 08:09:52

GRACIAS POR SU PREFERENCIA FELTZ VIAJE

U.S.E.T.  
**OPERADO**  
 24 NOV 2016  
 DEPTO. RECURSOS FINANCIEROS  
 TESORERIA

Forma de pago: EFECTIVO

DEPTO. RECURSOS FINANCIEROS  
 TESORERIA



SCT  
 SECRETARIA DE COMUNICACIONES Y TRANSPORTES



carreteras y puentes federales

*Luzguin*  
 UNIDAD DE SERVICIOS EDUCATIVOS DEL ESTADO DE TLAXCALA  
 DIRECCION DE EDUCACION BASICA  
 15:17

UNIDAD DE SERVICIOS EDUCATIVOS DEL ESTADO DE TLAXCALA  
 DIRECCION DE EDUCACION BASICA  
 17:25  
 HWF6449

EQUIPO BUS UL6  
 NUMERO FICHERO: 09449  
 COLORE EL BULETERO  
 ESTA CAPA YACIA EL FRENTE

**FISCALIZADO**

03 NOV 2016



UNIDAD DE SERVICIOS EDUCATIVOS DEL ESTADO DE TLAXCALA  
 "OPERADO FONE"

**Justificación**

Traslado a la Ciudad de México de 2 representantes del área de Educación Especial quienes asistieron a la Reunión de Trabajo convocada por el Instituto Nacional para la Evaluación de la Educación (INEE), para tratar asuntos relativos a la Evaluación de los Docentes de Educación Especial; realizada el día 20 de Octubre del presente en Avenida Barranca del Muerto No 341, colonia San José Insurgentes, Delegación Benito Juárez.

Chofer: Cirino Méndez Márquez  
 Vehículo: Tsuru blanco 2014  
 Placas: XWF-6449

SECRETARÍA DE COMUNICACIONES Y TRANSPORTES

SE  
CARRIL 1107A

PLAZA DE COBRO 0007 SAN MARCOS  
20/10/2016 17:57:17

Folio: 198965  
Fecha: 20/10/2016 18:50:54

PLAZA DE COBRO: TEXMELUCAN  
Carril: via 1443 PABIERTO  
Cobrador: 91301560450  
CATEGORIA: LIGERO  
Velocidad:: 0 Km/h  
Placa::  
Importe: 8.62 Peso  
IVA 16%: 1.38 Peso  
Total: 10.00 Peso

Forma de pago: EFECTIVO

UNIDAD DE SERVICIOS EDUCATIVOS DEL ESTADO DE TLAXCALA  
DIRECCIÓN DE EDUCACIÓN BÁSICA

U.S.E.T. TEXMELUCAN  
24 NOV 2016  
DEPTO. RECURSOS FINANCIEROS TESORERÍA

GRACIAS POR SU PREFERENCIA

PAGO HECHO EN EFECTIVO EN UNA SOLA EXECCION EN EL MOMENTO DE LA EXPEDICION DE ESTE COMPROBANTE

Fecha: 20/10/2016 Hora: 18:57  
Número IL 560818 Máquina: C01  
Casete: Clase: AUTO  
Consecutivo: 910149050  
Efactura: 540-7LBE-F91U-CF 13-0001-9110-960  
Tarifa: CENTRO Y PACIFICO, S.A. DE C.V. 63.00  
IVA: \$ 0.00  
Total: \$ 63.00

AUTOPISTA SAN MARTIN TEXMELUCAN - TLAXCALA

FISCALIZADO  
03 NOV 2016  
POR: *[Signature]*

Justificación

Traslado a la Ciudad de México de 2 representantes del área de Educación Especial quienes asistieron a la Reunión de Trabajo convocada por el Instituto Nacional para la Evaluación de la Educación (INEE), para tratar asuntos relativos a la Evaluación de los Docentes de Educación Especial; realizada el día 20 de Octubre del presente en Avenida Barranca del Muerto No 341, colonia San José Insurgentes, Delegación Benito Juárez.

Chofer: Cirino Méndez Márquez  
Vehículo: Tsuru blanco 2014  
Placas: XWF-6449

UNIDAD DE SERVICIOS EDUCATIVOS DEL ESTADO DE TLAXCALA  
"OPERADO FONE"