

Reunión construcción de la Matriz de Indicadores de resultados para la obtención de los indicadores del Programa "La Escuela al Centro" derivada de la información contenida en el SIGED, 17 de octubre de 2016, Dirección General del Sistema de Información y Gestión Educativa de la SEP, Arcos de Belén N° 79, piso 4, Colonia centro, C.P. 06010, Delegación Cuauhtémoc, México D.F.

CENTRO CASTELLANO

DF78AED4-3A58-46B9-BE40-D5FA5FD741E6

Folio interno:

B

36769

Fecha Timbrado: 2016-10-17T16:38:09

Tipo de Comprobante: Ingreso

RECEPTOR: RFC: USE9205217S8 UNIDAD DE SERVICIOS EDUCATIVOS DEL ESTADO DE TLAXCALA CARRETERA FEDERAL LIBRE TLAXCALA-PUEBLA KM 1.5 5 LAS ANIMAS CP: 90030 TLAXCALA TLAXCALA PAIS MEXICO	EMISOR: RFC: RCC920604445 RESTAURANTE CENTRO CASTELLANO S.A. DE C.V. URUGUAY 16 Y 18 CENTRO CP: 06000 MEXICO CUAUHEMOC DISTRITO FEDERAL PAIS MEXICO
---	---

José Angel Magallanes García
24/10/16

Recibi \$1,506.00
por quinientos sesis pesos con 00/100 m.n.

Regimen del emisor: GENERAL DE LEY PERSONA MORAL

EMITIDO EN:	Fecha de expedición:	A 17 de octubre de 2016 16:38:02	
CP:	MEXICO	DISTRITO FEDERAL PAIS MEXICO	
Cantidad	U.M.	Descripción	Precio Unitario

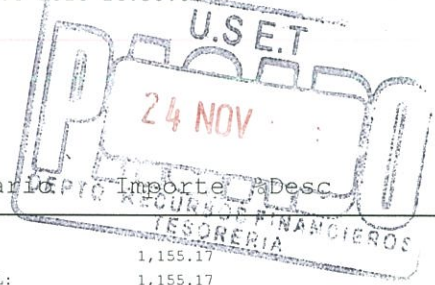
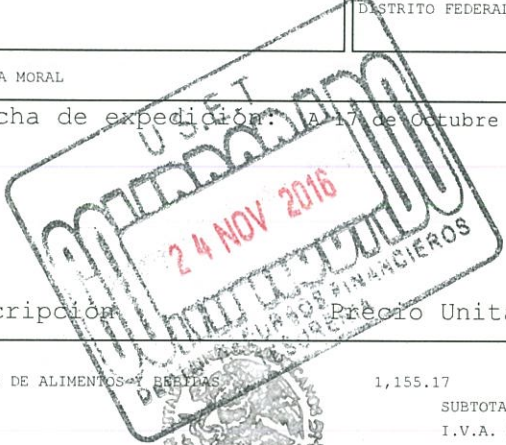

1.00	NO APLICA	CONSUMO DE ALIMENTOS Y BEBIDAS	1,155.17	1,155.17		
			SUBTOTAL:	1,155.17		
			I.V.A. 16.00 %	184.83		
			TOTAL:	1,340.00		

UNIDAD DE SERVICIOS EDUCATIVOS DEL ESTADO DE TLAXCALA
 DIRECCIÓN DE PLANEACIÓN EDUCATIVA

[Signature]

MIL TRESCIENTOS CUARENTA PESOS 00/100 MN
 AMPARA LA NOTA DE VENTA: 113286
 TIPO DE PAGO: 01
 MODO DE PAGO: EFEC



Serie del certificado de sello digital: 00001000000202582909
 No. serie del certificado del sello SAT: 00001000000202639096

FOLIO 309

PAGO EN UNA SOLA EXHIBICION



Reunión construcción de la Matriz de Indicadores de resultados para la obtención de los indicadores del Programa "La Escuela al Centro" derivada de la información contenida en el SIGED, 17 de octubre de 2016, Dirección General del Sistema de Información y Gestión Educativa de la SEP, Arcos de Belén N° 79, piso 4, Colonia centro, C.P. 06010, Delegación Cuauhtémoc, México D.F.

PLACAS POR SU PREFERENCIA, FELIZ VIAJE

VIAS DE COMUNICACION
CENTRO Y PACIFICO, S.A. DE CV
AUTOPISTA SAN MARTIN TEXMELUCAN



Folio: 178094
Fecha: 17/10/2016 10:21:17
PLAZA DE COBRO: TEXMELUCAN
Carril: via 1442 PABIERTO
Cobrador: 91301560650
CATEGORIA: LIGERO
Velocidad: 0 Km/h
Placa:

Fecha: 17/10/2016 Hora: 10:19:32
Máquina: C06
Base: AUTO
UNIDAD DE SERVICIOS EDUCATIVOS DEL ESTADO DE TLAXCALA
DIRECCIÓN DE PLANEACIÓN EDUCATIVA

Importe: 8.62 Peso
IVA 16%: 1.38 Peso
Total: 10.00 Peso

Forma de pago: EFECTIVO
UNIDAD DE SERVICIOS EDUCATIVOS DEL ESTADO DE TLAXCALA
DIRECCIÓN DE PLANEACIÓN EDUCATIVA



PLAZA DE COBRO 0007 SAN MARCOS
17/10/2016 110257
Folio 0000318257 CARRIL 1104B
CLASE: A1 TOTAL \$100.00
Facturación URH7 KX7T 1N7O 7G7L HX

PLAZA DE COBRO 0007 SAN MARCOS
17/10/2016 175848
Folio 0000238535 CARRIL: 1105A
CLASE A1 TOTAL \$100.00
Facturación 77QR 07XU KHV1 U7ML HQ

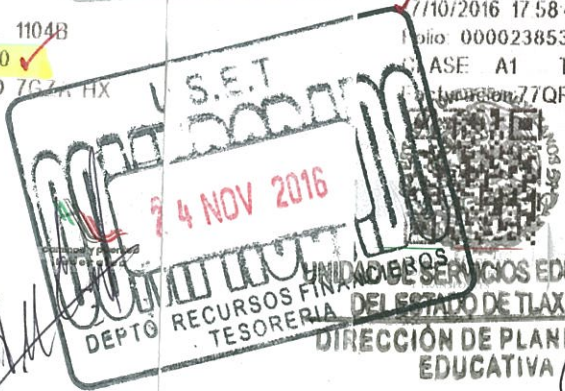

UNIDAD DE SERVICIOS EDUCATIVOS DEL ESTADO DE TLAXCALA
DIRECCIÓN DE PLANEACIÓN EDUCATIVA

UNIDAD DE SERVICIOS EDUCATIVOS DEL ESTADO DE TLAXCALA
DIRECCIÓN DE PLANEACIÓN EDUCATIVA



Automóvil: Camioneta Urban Nissan color blanco, Modelo 2014, placas XWF-6397

[Signature]
Elaboró: Lic. José Angel Escalante García.

UNIDAD DE SERVICIOS EDUCATIVOS DEL ESTADO DE TLAXCALA
"OPERADO FONE"

Reunión construcción de la Matriz de Indicadores de resultados para la obtención de los indicadores del Programa "La Escuela al Centro" derivada de la información contenida en el SIGED, 17 de octubre de 2016, Dirección General del Sistema de Información y Gestión Educativa de la SEP, Arcos de Belén N° 79, piso 4, Colonia centro, C.P. 06010, Delegación Cuauhtémoc, México D.F.

GRACIAS POR SU PREFERENCIA, FELIZ VIAJE

VIAS DE COMUNICACION DEL CENTRO PACIFICO, S.A. DE C.V.

MARTIN TEXMELUCAN, TLAXCALA

GRACIAS POR SU PREFERENCIA

UNIDAD DE SERVICIOS EDUCATIVOS DEL ESTADO DE TLAXCALA

DIRECCION DE PLANEACION EDUCATIVA

FISCALIZADO

04 NOV 2016

FOR: FOLIO: 193422

FECHA: 17/10/2016 18:38:50

PLAZA DE COBRO: TEXMELUCAN

CARRIL: VIA 1443 PABIERTO

COBRADOR: 91301560056

CATEGORIA: TIGERO

VELOCIDAD: 0 Km/h

PLACA: 00A

IMPORTE: 8.62 PESO

IVA SERVICIOS: 38% POSITIVOS

UNIDAD DE SERVICIOS EDUCATIVOS DEL ESTADO DE TLAXCALA

DIRECCION DE PLANEACION EDUCATIVA

Forma de pago: EFECTIVO EN UNA SOLA EXIBICION Y MEDICION DE ESTE COMPROBANTE

Facilitador: MARTIN TEXMELUCAN

Número de factura: 1484504

Clase: AUTO

Modelo: AMAJ-SPHW-67HP-UK99-1N4

Precio: \$ 63.00

IVA: \$ 0.00

Total: \$ 63.00

UNIDAD DE SERVICIOS EDUCATIVOS DEL ESTADO DE TLAXCALA

DIRECCION DE PLANEACION EDUCATIVA

24 NOV 2016

UNIDAD DE SERVICIOS EDUCATIVOS DEL ESTADO DE TLAXCALA

DIRECCION DE PLANEACION EDUCATIVA

24 NOV 2016

CECILIA NAVARRETE JIMENEZ

R.F.C. NAJC-771109-6L3 CURP. NAJC771109MBEVMCB8

DOM. ESTAB.: REVILLAGIGEDO No. 94 COL. CENTRO DELEG. CUAUHTEMOC C.P. 06010 MEXICO D.F.

BOLETO SERIE "B" No. 23265

ENTRADA: SALIDA:

CANTIDAD A PAGAR \$ 40.00

HORA(S) 2

FRACCION:

TOTAL: 40.00 PLACA No.:

MEXICO, D.F. A 12 DE OCT DE 16

ESTE ES COMPROBANTE SIMPLIFICADO. Y FORMA PARTE DE LA FACTURA GLOBAL MENSUAL

REGIMEN FISCAL: PERSONA FISICA CON ACTIVIDAD EMPRESARIAL Y PROFESIONAL

UNIDAD DE SERVICIOS EDUCATIVOS DEL ESTADO DE TLAXCALA

DIRECCION DE PLANEACION EDUCATIVA

24 NOV 2016

UNIDAD DE SERVICIOS EDUCATIVOS DEL ESTADO DE TLAXCALA

DIRECCION DE PLANEACION EDUCATIVA

24 NOV 2016

Automóvil: Camioneta Urban Nissan color blanco, Modelo 2014, placas XWF-6397

Elaboró: Lic. José Ángel Escalante García.

UNIDAD DE SERVICIOS EDUCATIVOS DEL ESTADO DE TLAXCALA "OPERADO FONE"