

**** FIESTAMERICANA VERACRUZ ****
MOTORA TURISTICA COSTA DE ORO SA DE CV
 L. BLVD. M. AVILA CAMACHO SN
 CC. COSTA DE ORO
 A DEL RIO
 ACRUZ MEXICO C.P. 94299
 : PTC930723IP0 Teléfono: (229)989 89 89
 ail Hotel: gshfavz@posadas.com



FIESTAMERICANA VERACRUZ
 MOTORA TURISTICA COSTA DE ORO SA DE CV
 L. BLVD. M. AVILA CAMACHO SN
 CC. COSTA DE ORO
 A DEL RIO
 ACRUZ MEXICO C.P. 94299
 : PTC930723IP0 Teléfono: (229)989 89 89
 Email Hotel: gshfavz@posadas.com

ROSATO
FACTURA
 Num. de Certificado: 00001000000403363005
 Fecha de Emisión: 2016-10-12 T 17:31:04
 Num. de Certificado SAT: 00001000000202693892
 Folio (UUID): 96796834-3421-4f7e-b4a5-bdca7a5ca8f5
 Fecha de Certificación del CFDI: 2016-10-12T17:36:01

Folio (XML) 239647

DATOS DEL CLIENTE

920521758
 UNIDAD DE SERVICIOS EDUCATIVOS DEL ESTADO DE TLAXCA

PRETERA FEDERAL LIBRE TLAXCALA -PUEBLA KM. 1.5 NO. 5 LAS
 MAS

TLAXCALA DE XICOTENCALT

ESTADO DE TLAXCALA MX
 Fecha Ch: 2016-10-12 Cheque: 74492 Ref: 37865

PRODUCTOS Y SERVICIOS

CANT.	Unidad	DESCRIPCION	PRE. UNI.	IMPORTE
1	SERVICIO	CONSUMO	313.79	313.79

TRESCIENTOS SESENTA Y CUATRO (PESOS 00/100 M.N.) ***

SubTOTAL: 313.79
 IVA 16% 50.21
TOTAL FACTURA: 364.00

****PAGO EN UNA SOLA EXHIBICION****

PROPINA: 0.00
IMPORTE A PAGAR: 364.00

Este Documento es una Representación Impresa de un CFDI

Todo de Pago: 01
 Moneda de Cta: NAL
 Moneda de Moneda: NAL
 Tipo de Cambio: 1.00

SI SU FACTURA PRESENTA ALGUN ERROR, PODRA SOLICITAR LA
 RECTIFICACION DENTRO DEL MISMO MES QUE SE EMITIO ESTE
 DOCUMENTO, CONTACTANDO A SERVICIO A HUESPEDES DEL HOTEL.
 ME NOTA QUE LA NUEVA FACTURA SALDRA CON LA FECHA DE
 EMISION. LA FECHA DE CONSUMO NO CAMBIA.

o Digital del Emisor:

UJalvxN1ORsofXcoct6xZB2IH+CUxGV7aLWK0yFaCz7H5d0Bma7IX3zTkvTh4ZrAvv
 TRWUrt6xvkf9j82nzhQzX2/55yClq8OM3hiLuU87lr/QkoLXquP1S1F1VMNJEjT5uRQ
 xQwXRKh2Yqes7NQiHjUx7VPGsaiJwcAemreatnSlepAKIUXNY/ZDVxJ2ZpLNMpx8ceeZ
 FNvWomOqhF5n3gaYue7hWPIhJR1+LHlgP7QpT6i511QaTvbmwW/HuDiZgTMRIVeH
 u3Va1/VptboO2cWdGcSlnKIAT6QleBsLpZWRZCLR03IIA==

ena Original del Complemento de Certificación Digital del SAT

96796834-3421-4f7e-b4a5-bdca7a5ca8f5|2016-10-12T17:36:01|OuhHXJUlalvxN1ORsof
 xZBZIH+CUxGV7aLWK0yFaCz7H5d0Bma7IX3zTkvTh4ZrAvvNqIPTRWUrt6xvkf9j82n
 xZ2/55yClq8OM3hiLuU87lr/QkoLXquP1S1F1VMNJEjT5uRQbprNqQwXRKh2Yqes7N
 Jx7IVPGsaiJwcAemreatnSlepAKIUXNY/ZDVxJ2ZpLNMpx8ceeZHC2YFNvWomOqhF5n3
 jx7hWPIhJR1+LHlgP7QpT6i511QaTvbmwW/HuDiZgTMRIVeHdyOu3Va1/VptboO2cWd
 lnKIAT6QleBsLpZWRZCLR03IIA=|00001000000202693892|

o Digital del SAT:

D54604Agz6qk3JUMsMAEWW1Ld7nZgGBh+0mDrYUg0muuYH106Pujgndn(Xi5BPgTVD
 R91EETHurp0aFqSLh9AAnkko20EVRL2R7:F7svGI0ech/syQCOZ8Lsavmzwo286B2U

me+VdR1sOs+DORX73yo4ssdS7A=

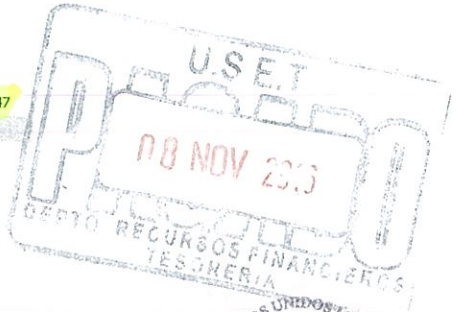

UNIDAD DE SERVICIOS EDUCATIVOS
 DEL ESTADO DE TLAXCALA
 DIRECCION DE EDUCACION
 BÁSICA

FOLIO 292

PAGADO

Luzmila



Esta factura ampara el valor de
\$200.00 (D)oscientos pesos 00/100 U.N.)



GRUPO AUTOPISTAS NACIONALES, S.A.
TEL.: 01800 8368580

GRUPO AUTOPISTAS NACIONALES, S.A.
TELS.: 018008368580



Folio: 001
12/10/2016 13:01:14
PLAZA: COPEXA

UNIDAD DE SERVICIOS EDUCATIVOS
DEL ESTADO DE TLAXCALA
DIRECCIÓN DE EDUCACIÓN
BÁSICA

[Handwritten signature]



Cobrador: ST...

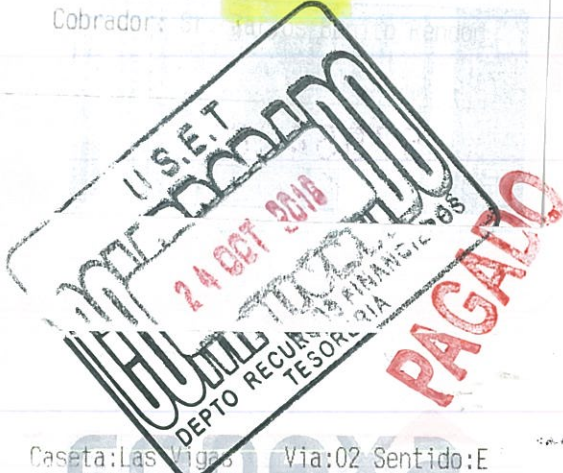

PAGADO



Caseta: Las Vigas Via: 02 Sentido: E
12.10.2016 14:35:59 Clase: AUTOV



UNIDAD DE SERVICIOS EDUCATIVOS
DEL ESTADO DE TLAXCALA
DIRECCIÓN DE EDUCACIÓN
BÁSICA

IMP: \$106.90 IVA: \$17.10 TOT: \$124.00

[Handwritten signature]



Copexa
Teléfono: 2282089101

Efectivo ** TARIFA PROMOCIONAL **
Teléfono: 2282089101



391.-

Justificación

Traslado al Puerto de Veracruz de la Mtra. María Mercedes Abelino Tepanecatl, quien asistió al Encuentro Anual de Supervisores de Educación Básica, realizado del 11 al 14 de Octubre del presente.

Chofer Pedro Cuatlal Meza
Vehículo: Tsuru blanco 2015
Placas: XWB- 1228

UNIDAD DE SERVICIOS EDUCATIVOS
DEL ESTADO DE TLAXCALA
"OPERADO FONE"



Conc. Prom. Malibrán S.A de C.V
Libramiento Plan del Rio

Plaza: PLAN DEL RIO
Carril: 2
Folio: 10903151 CS: U39
Fecha: 12/10/2016 Hora: 15:12:14
Clase: T01A NOR
Importe \$41.00 Total \$41.00
BUAAC-MKAA-ET6Q-JGNCR-U39

UNIDAD DE SERVICIOS EDUCATIVOS
DEL ESTADO DE TLAXCALA
DIRECCIÓN DE EDUCACIÓN
BÁSICA
González

PAGADO

Gobierno del Estado de Veracruz
Cardel-Veracruz

Plaza: LA ANTIGUA
Carril: 7
Folios: 0320296 CS: SH4
Fecha: 12/10/2016 Hora: 15:34:24
Clase: T01A NOR
Importe \$53.00 Total \$53.00
BUAAH-MKAA-EVM4-AI6D7-SH4

PAGADO

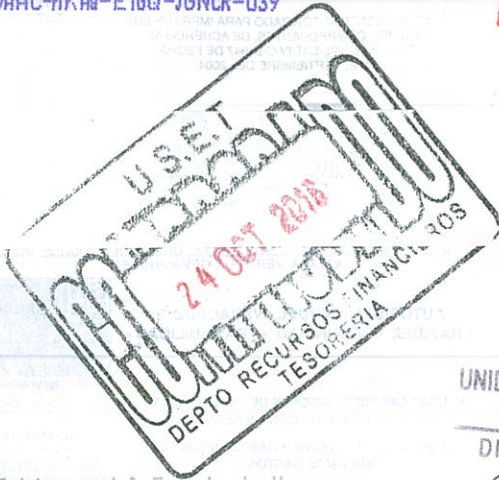

Gobierno del Estado de Veracruz
Veracruz-Cardel
Plaza: LA ANTIGUA
Carril: 3
Folio: 3911483 CS: 7AQ
Fecha: 12/10/2016 Hora: 18:28:22
Clase: T01A NOR
Importe \$53.00 Total \$53.00
BUAAD-MKAA-FRY6-DJ322-7AQ

UNIDAD DE SERVICIOS EDUCATIVOS
DEL ESTADO DE TLAXCALA
DIRECCIÓN DE EDUCACIÓN
BÁSICA
González

PAGADO

Conc. Prom. Malibrán S.A de C.V
Veracruz-Xalapa
Plaza: PLAN DEL RIO
Carril: 4
Folio: 2501840 CS: U7C
Fecha: 12/10/2016 Hora: 19:03:29
Clase: T01A NOR
Importe \$41.00 Total \$41.00
BUAAE-MKAA-FZJ9-CDUML-U7C



Justificación

Traslado al Puerto de Veracruz de la Mtra. María Mercedes Abelino Tepanecat, quien asistió al Encuentro Anual de Supervisores de Educación Básica, realizado del 11 al 14 de Octubre del presente.

Chofer Pedro Cuatlal Meza
Vehículo: Tsuru blanco 2015
Placas: XWB- 1228

UNIDAD DE SERVICIOS EDUCATIVOS
DEL ESTADO DE TLAXCALA
"OPERADO FONE"

copexa

Caseta:Miradores Via:02 Sentido:0
12.10.2016 19:17:37 Clase:AUTOM

IMP:\$116.38 IVA:\$18.62 TOT:\$135.00



copexa
Caseta:Las Vigas Via:07 Sentido:0
12.10.2016 19:49:29 Clase:AUTOV

IMP:\$106.90 IVA:\$17.10 TOT:\$124.00



Efectivo
Teléfono: 2282089

Efectivo ** TARIFA PERMISO
Teléfono: 22089101



PAGADO



GRUPO AUTOPISTAS NACIONALES, S.A.
TEL: 018008366520



PAGADO

GRUPO AUTOPISTAS NACIONALES
TEL: 01800 8868580



EST: 0004593919
12/10/2016 20:50
PLAZA 3-CANTONA
6 B
CLASE: A
82.76
18.24
100.00
Luis Cortes Loeza

UNIDAD DE SERVICIOS EDUCATIVOS DEL ESTADO DE TLAXCALA
DIRECCION DE EDUCACION BASICA

PAGADO
Luis Cortes Loeza

Folio: 0004637033
12/10/2016 20:50:40
CARRILLO
CLASE: A
Importe: 31.03
IVA: 4.97
TOTAL: 36.00
Cobrador: Sr. Pablo Sanchez Lopez

Justificación

Traslado al Puerto de Veracruz de la Mtra. María Mercedes Abelino Tepanecatl, quien asistió al Encuentro Anual de Supervisores de Educación Básica, realizado del 11 al 14 de Octubre del presente.

Chofer Pedro Cuatlal Meza
Vehículo: Tsuru blanco 2015
Placas: XWB- 1228



UNIDAD DE SERVICIOS EDUCATIVOS DEL ESTADO DE TLAXCALA "OPERADO FONE"