



RESTAURANTE

Factura

B811

Folio Fiscal

60bfa17-53ac-4108-811e-0b49d2f6d815

Fecha

19/08/2016T11:25:28

EMISOR

Neri Reyes Hernandez
REHN930512372
Autopista Mexico-Puebla km 68 S/N
El Pipirin
Santa Rita Tlahuapan
Puebla, CP: 74100
México
Regimen: Régimen de Incorporación Fiscal
Lugar: Puebla

RECEPTOR

UNIDAD DE SERVICIOS EDUCATIVOS DEL ESTADO DE TLAXCALA
USE9205217S8
Carr. Fed. Libre Tlaxcala-Puebla Km 1.5 5
Las Animas
Tlaxcala, CP: 90030
México

CANTIDAD UNIDADES DESCRIPCION

Table with 5 columns: CANTIDAD, UNIDADES, DESCRIPCION, PRECIO, IMPORTE. Row 1: 1, Servicio, Consumo de Alimentos de fecha 17 de Agosto de 2016, 172.41, \$172.41

CANTIDAD CON LETRA

DOSCIENTOS PESOS 00/100 M.N.

Summary table: Subtotal \$172.41, IVA 16% \$27.59, Total \$200.00

MÉTODO DE PAGO: 01 - Efectivo
FORMA DE PAGO: Pago en una sola exhibición
CONDICIONES DE PAGO: Contado

SERIE DE CERTIFICADO DEL EMISOR: 00001000000400302745
SERIE DE CERTIFICADO DEL SAT: 00001000000300171291
FECHA DE CERTIFICACIÓN: 19/08/2016T11:25:13



Cadena Original del complemento de certificación digital del SAT

||1.0|60bfa17-53ac-4108-811e-0b49d2f6d815|2016-08-19T11:25:13|o5oQ+F7dgM3L6pgzZL3r04VVRoZIFwwzdfIcP0CbKkLr7y1WZuePkK+mcJDoxqf+uk/mhUEYf3vi+IXcWsXWNDjYuEwMVcuYV+3ARq+4u6boBGIIxTBnsFmqmVKdBNV8bbfX42knv58p9LC7n+LJ2xrRW3ENwY9rDTR18U5eblHRCfId/BwZFuZij5s1old+9qYEv96fdQiQc/otTfM+0AYTgCfGjSghcuPrLSo8DZxMyhVT2bA3LWBKIou0tSJ0iWJBypkqH7wWiZWk8WryKdmum497CaKTXx0RjQ/t8s6llJwlaax+vtq8YqRmkoVvphRz6cUbOyZ0IBR7Xzw=||00001000000300171291||



Sello Digital del CFDI

o5oQ+F7dgM3L6pgzZL3r04VVRoZIFwwzdfIcP0CbKkLr7y1WZuePkK+mcJDoxqf+uk/mhUEYf3vi+IXcWsXWNDjYuEwMVcuYV+3ARq+4u6boBGIIxTBnsFmqmVKdBNV8bbfX42knv58p9LC7n+LJ2xrRW3ENwY9rDTR18U5eblHRCfId/BwZFuZij5s1old+9qYEv96fdQiQc/otTfM+0AYTgCfGjSghcuPrLSo8DZxMyhVT2bA3LWBKIou0tSJ0iWJBypkqH7wWiZWk8WryKdmum497CaKTXx0RjQ/t8s6llJwlaax+vtq8YqRmkoVvphRz6cUbOyZ0IBR7Xzw==

Sello Digital del SAT

A9H7iMJ0Eb4VWwMjMjR54LRZ7GeX80i7obwQqvXNYaoPrinEPQc6AXdjDlbSeHcsB4gkzgcw1HTqvfH2lpc kmwKjWC8M8omlWbU1hk67JmcfuV6iEVJph8UEpyhcuXN9XDm +s/GWwpu1oYeQ6xS30XDN3YdtBQIDNU5wmX7G+M=

UNIDAD DE SERVICIOS EDUCATIVOS DEL ESTADO DE TLAXCALA "OPERADO FONE"

FOLIO 248

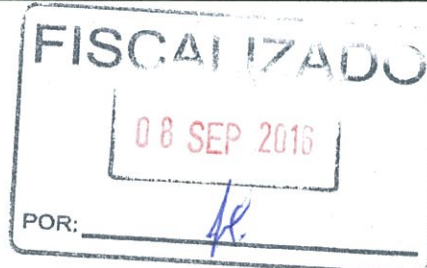

Este documento es una representación impresa de un CFDI.

Recibi \$1,049.00 (Mil Cuarenta y nueve pesos 00/100 M.N.)
Nora Edith Gutiérrez Espinosa
+09109116

OPERADORA VIPS
 S. De R.L. De C.V.
 Av. Paseo de la Reforma No. 222
 Torre 1 Corporativo, Piso 3,
 Col. Juarez Del. Cuauhtémoc,
 Mexico DF C.P. 06600
 RFC OVI800131GQ6
 REGIMEN FISCAL: N / A
 VIPS AEROPUERTO
 EXPEDIDO EN :
 IGNACIO ZARAGOZA 58
 COL. FEDERAL
 DEL. V. CARRANZA C.P. 15700
 MEXICO D.F.

S S DE RL DE CV
 DE LA REFORMA 222 PISO 3,
 TEMOC
 DISTRITO FEDERAL
 1GQ6

SUCURSAL: 81006
 C IGNACIO ZARAGOZA 58 D
 FEDERAL, VENUSTIANO CARRANZA
 VENUSTIANO CARRANZA, DISTRITO FEDERAL
 15700, MÉXICO

GIMEN FISCAL NO
 LICA

TICKET 81006242140101
 1900

FECHA DE EMISIÓN 2016-08-19T13:03:15

DEL ESTADO DE TLAXCALA
 A KM 1.5, N° 5

810062421401011900
 Mesero: Magdalena Medel
 Cajero: Evelia Ponce de Leon
 Mesero: 17/1
 Clientes: 3

Reimprimir #: 1
 Asiento 1

ARRACHERA NORTENA
 QUESADILLAS
 GARRAFA DE NARANJADA NAT
 Sub-total
 Impuesto
 Total

Asiento 2

08/17/2016
 7:00 PM
 #40101

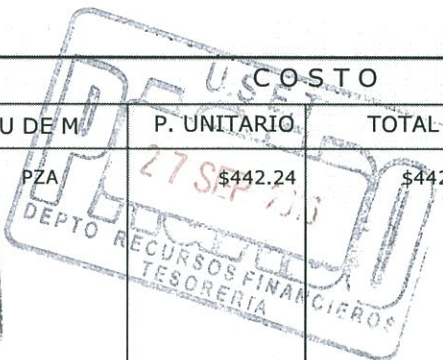

PRODUCTO	U DE M	P. UNITARIO	TOTAL
DEPTO	PZA	\$442.24	\$442.24

SOS 00/100 M.N. *****	SUBTOTAL	\$442.24
	IVA 16 %	\$70.76
CARRANZA, DISTRITO FEDERAL	TOTAL	\$513.00

Fecha de Certificación: 2016-08-19T13:04:16
 No. Certificado Digital: 0000100000304843342
 Forma de Pago: Pago en una sola exhibición

ESTE DOCUMENTO ES UNA REPRESENTACIÓN IMPRESA DE UN CFDI

Unidad de Servicios Educativos del Estado de Tlaxcala
 "OPERADO FONE"
 XvH+ZJ8S2Hpl+UNZZ9R4uVs14lwaihWxaV2h17p6O3Eel.aFkpW299jVf+ZFNN
 j2Xjs2oSiEg=



Cadena Original del complemento de certificación digital del SAT:

||1.0|6158C33C-671C-48E6-B8E7-7AD0BE120913|2016-08-19T13:04:16|Q5FG/34JxHvWya/6cdERuHybtheeX+muAR2gw56KmR29IMEGNliyUUiGnr6qL1gkK9nZ4TknWUsiTL9VzSB0rPCFYLagayocwd3dN6g3ekHQ+wwmOBm04=|00001000000202865018||

COMPROBACIÓN DE GASTOS DE LA ASISTENCIA A LA PRESENTACIÓN DEL MODELO DE EDUCACIÓN BÁSICA 2016 EN LA CIUDAD DE MÉXICO EL DÍA 17 DE AGOSTO DE 2016

CHOFER: GUSTAVO LIMA HERNÁNDEZ

VEHICULO: TSURU

PLACAS: XWB1228

GRACIAS POR SU PREFERENCIA, FELIZ VIAJE

CENTRO DE ASISTENCIA Y SERVICIOS EDUCATIVOS DEL ESTADO DE TLAXCALA
AUTOPISTA SAN MARTIN TEXMELUCAN - TLAXCALA

U.S.E.T. UNIDADES FINANCIERAS
13 SEP 2016

RECEIBO EFECTIVO EN UNA SOLA EXHIBICIÓN AL MOMENTO DE LA EXPEDICIÓN DE ESTE COMPROBANTE

Fecha: 17/08/2016 Hora: 06:32:30
Número: 065072 Máquina: 606
Placa: AUTO
Consecutivo: 9206047626
Factura: 2001001
Tarifa: VAS DE COMUNICACION DEL DEPTO. RECURSOS FINANCIEROS
Total: \$ 63.00

[Signature]

UNIDAD DE SERVICIOS EDUCATIVOS DEL ESTADO DE TLAXCALA
DIRECCIÓN DE EDUCACIÓN PRIMARIA

FISCALIZADO
08 SEP 2016

POR: *[Signature]*

PLAZA DE COBRO 0007 SAN MARCOS
17/08/2016 07:26:29
Folio: 0000321005 CARRIL: 1100B
CLASE A1 TOTAL \$100.00
Facturación: 71SR 8FXO Q7A7 ZKMY HO

U.S.E.T. UNIDADES FINANCIERAS
13 SEP 2016

UNIDAD DE SERVICIOS EDUCATIVOS DEL ESTADO DE TLAXCALA
DIRECCIÓN DE EDUCACIÓN PRIMARIA

U.S.E.T. UNIDADES FINANCIERAS
27 SEP 2016

UNIDAD DE SERVICIOS EDUCATIVOS DEL ESTADO DE TLAXCALA
DIRECCIÓN DE EDUCACIÓN PRIMARIA

UNIDAD DE SERVICIOS EDUCATIVOS DEL ESTADO DE TLAXCALA
"OPERADO FONE"

COMPROBACIÓN DE GASTOS DE LA ASISTENCIA A LA PRESENTACIÓN DEL MODELO DE EDUCACIÓN BÁSICA 2016 EN LA CIUDAD DE MÉXICO EL DÍA 17 DE AGOSTO DE 2016

CHOFER: GUSTAVO LIMA HERNÁNDEZ

VEHICULO: TSURU

PLACAS: XWB1228

FISCALIZADO
08 SEP 2016
POR: K.



Folio: 54590
Fecha: 17/08/2016 06:46:28
PLAZA DE COBRO: TEXMELUCAN
Car: 11442 PABIERTO
Cobrador: 9130156147
CATEGORIA: LIGERO
Velocidad: 0 Km/h
Placa:
Importe: 4.31 Peso
IVA 16%: 0.69
Total: 5.00 Peso

Folio: 71435
Fecha: 17/08/2016 20:46:37
PLAZA DE COBRO: TEXMELUCAN
Carril: via 1443 PABIERTO
Cobrador: 91301560147
CATEGORIA: LIGERO
Velocidad: 0 Km/h
Placa:
Importe: 4.31 Peso
IVA 16%: 0.69 Peso
Total: 5.00 Peso

Forma de pago: EFECTIVO

Forma de pago: EFECTIVO

U.S.E.T.
13 SEP 2016
DEPTO. RECURSOS FINANCIEROS
TESORERIA

U.S.E.T.
27 SEP
DEPTO. RECURSOS FINANCIEROS
TESORERIA



UNIDAD DE SERVICIOS EDUCATIVOS
DEL ESTADO DE TLAXCALA
"OPERADO FONE"