

17/08/2016
\$425.00
1/sep/2016

Reunión de Coordinación Regional ,17 de agosto de 2016, 10:00 horas en el salón de actos anexo a la biblioteca del aula magna, ubicado en Avenida Nopaltepec s/n, Colonia Fracción la Coyotera, Ejido san Antonio Cuahuatla, C.P. 54748, municipio de Cuautitlán Izcalli, México, D.F.



Folio: 54618
Fecha: 17/08/2016 07:21:42
PLAZA DE COBRO: TEXMELUCAN
Carril: via 1442 PABIERTO
Cobrador: 91301519702
CATEGORIA: **LIGERO**
Velocidad: 0 Km/h
Placa:
Importe: 4.31 Peso
IVA 16%: 0.69 Peso
Total: **5.00 Peso**

Forma de pago: EFECTIVO

GRATIS POR SU PREFERENCIA FELIZ VIAJE

VIAS DE COMUNICACION DEL CENTRO Y PACIFICO, S.A. DE C.V.

AUTOPISTA SAN MARTIN TEXMELUCAN - T

PAGO HECHO EN EFECTIVO EN UNA SOLA EXIBICION EN EL MOMENTO DE LA EJECUCION DE ESTE COMP

Fecha: 17/08/2015
Numero ID: 565072
Placa:
Consecutivo: 920304/664
Factura: NST-VN31-03FV-1
Tarifa:
IVA:
Total:

UNIDAD DE SERVICIOS EDUCATIVOS DEL ESTADO DE TLAXCALA "OPERADO FONE"
63.00
0.00
63.00

UNIDAD DE SERVICIOS EDUCATIVOS DEL ESTADO DE TLAXCALA DIRECCION DE PLANEACION EDUCATIVA
12 SEP 2016
DEPTO. RECARGOS FINANCIEROS

UNIDAD DE SERVICIOS EDUCATIVOS DEL ESTADO DE TLAXCALA DIRECCION DE PLANEACION EDUCATIVA
1 SEP 2016
POR:

PLAZA DE COBRO 0007 SAN MA
17/08/2016 08:02:49
Folio: 0000321029 CARTEL 1100
CLASE A1 TOTAL \$100.00
Facturacion 1R87 VQX7 7VS7 KOMG HB



CONCESIONARIA MEXIQUENSE, S.A. DE C.V.
TEL: 018009900009 tuopinion@opcem.com.mx

Folio: 33223
Fecha: 17/08/2016 08:04:43
PLAZA DE COBRO: T4 Chalco
Carril: Via 1801
Cobrador: 6955
Categoria: LIGERO(0)
Importe: 56.90 Peso
IVA: 9.10 Peso
Total: **66.00 Peso**
Forma de pago: EFECTIVO

UNIDAD DE SERVICIOS EDUCATIVOS DEL ESTADO DE TLAXCALA DIRECCION DE PLANEACION EDUCATIVA

UNIDAD DE SERVICIOS EDUCATIVOS DEL ESTADO DE TLAXCALA DIRECCION DE PLANEACION EDUCATIVA
1241312347552955

Elaboró: Lic. José Angel Escalante García.

FOUO 237

AUTOMÓVIL PROPIEDAD DEL ITIFE: NISSAN COLOR NEGRO TSURU 2012, PLACAS XWE-94-49

Reunión de Coordinación Regional ,17 de agosto de 2016, 10:00 horas en el salón de actos anexo a la biblioteca del aula magna, ubicado en Avenida Nopaltepec s/n, Colonia Fracción la Coyotera, Ejido san Antonio Cuahuatla, C.P. 54748, municipio de Cuautitlán Izcalli, México, D.F.

CONCESIONARIA MEXIQUENSE, S.A. DE C.V.
 TEL.: 018009900009 tuopinion@opcem.com.mx

Folio: 42601
 Fecha: 17/08/2016 08:19:17
 PLAZA DE COBRO: 17 TEXCOCO
 Carril: Via 4003
 Cobrador: 6645
 Categoría: LIGERO(0)
 Importe: 24.14 Peso
 IVA: 3.86 Peso
 Total: 28.00 Peso
 Forma de pago: EFECTIVO

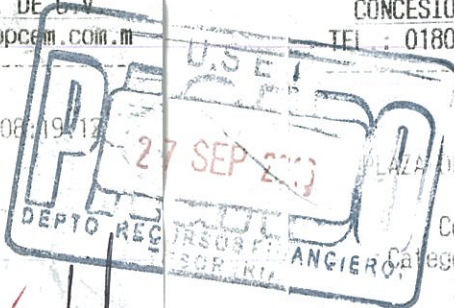

CONCESIONARIA MEXIQUENSE, S.A. DE C.V.
 TEL.: 018009900009 tuopinion@opcem.com.mx

Folio: 20626
 Fecha: 17/08/2016 08:27:30
 PLAZA DE COBRO: T3
 Carril: via 1107
 Cobrador: 6824
 Categoría: LIGERO(0)
 Importe: 25.00 Peso
 IVA: 4.00 Peso
 Total: 29.00 Peso
 Forma de pago: EFECTIVO

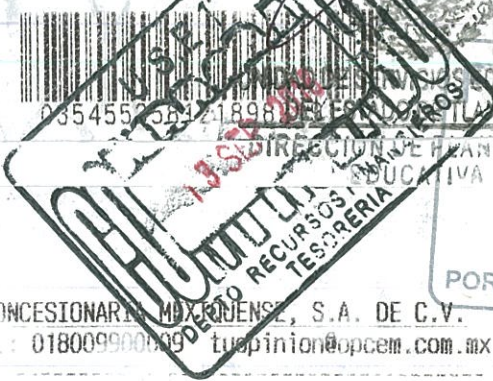

CONCESIONARIA MEXIQUENSE, S.A. DE C.V.
 TEL.: 018009900009 tuopinion@opcem.com.mx

Folio: 57215
 Fecha: 17/08/2016 08:41:58
 PLAZA DE COBRO: CONMEX
 Carril: via 704
 Cobrador: 6200
 Categoría: LIGERO(0)
 Importe: 39.66 Peso
 IVA: 6.34 Peso
 Total: 46.00 Peso
 Forma de pago: EFECTIVO



CONCESIONARIA MEXIQUENSE, S.A. DE C.V.
 TEL.: 018009900009 tuopinion@opcem.com.mx

Folio: 46074
 Fecha: 17/08/2016 08:53:14
 PLAZA DE COBRO: TULTEPEC
 Carril: Via 207
 Cobrador: 6569
 Categoría: LIGERO(0)
 Importe: 55.17 Peso
 IVA: 8.83 Peso
 Total: 64.00 Peso
 Forma de pago: EFECTIVO

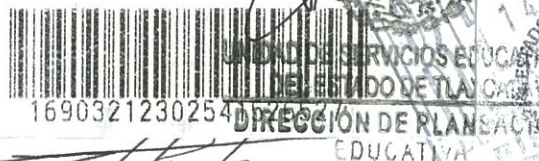
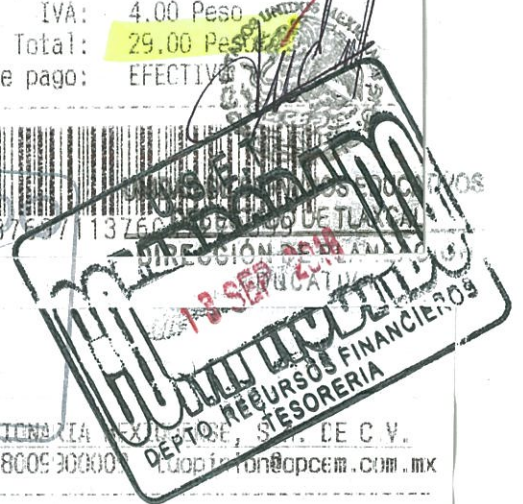

Elaboró: Lic. José Ángel Escalante García.

UNIDAD DE SERVICIOS EDUCATIVOS
 DEL ESTADO DE TLAXCALA
 "OPERADO FONE"



UNIDAD DE SERVICIOS EDUCATIVOS
 DEL ESTADO DE TLAXCALA
 DIRECCION DE PLANEACION
 EDUCATIVA

AUTOMÓVIL PROPIEDAD DEL ITIFE: NISSAN COLOR NEGRO
 TSURU 2012, PLACAS XWE-94-49

Reunión de Coordinación Regional ,17 de agosto de 2016, 10:00 horas en el salón de actos anexo a la biblioteca del aula magna, ubicado en Avenida Nopaltepec s/n, Colonia Fracción la Coyotera, Ejido san Antonio Cuahuatla, C.P. 54748, municipio de Cuautitlán Izcalli, México, D.F.

CONCESIONARIA MEXIQUENSE, S.A. DE C.V.
TEL.: 018009900009 / tuopinion@opceca.com.mx

Folio: 21699
Fecha: 17/08/2016 09:02:47
PLAZA DE COBRO: T5 Tultitlan
Carril: Via 1906
Cobrador: 6370
Categoria: LIGERO(0)
Importe: 20.69 Peso
IVA: 3.31 Peso
Total: 24.00 Peso ✓
Forma de pago: EFECTIVO

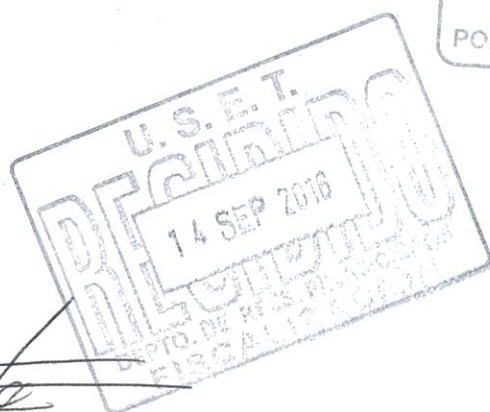

[Signature]
Elaboró: Lic. José Angel Escalante García.

AUTOMÓVIL PROPIEDAD DEL ITIFE: NISSAN COLOR NEGRO TSURU 2012, PLACAS XWE-94-49