

Obregon

Folio interno:

40363

Fecha Timbrado: 2016-07-18T09:55:35

Tipo de Comprobante: Ingreso

RECEPTOR: RFC: USE9205217S8

EMISOR: RFC: GRJ0506296J4

UNIDAD DE SERVICIOS EDUCATIVOS DEL ESTADO DE TLAXCALA

Grupo Restaurantero JICA S.A. de C.V.

CARRETERA FEDERAL LIBRE TLAXCALA PUEBLA KM1.5 5

Fray Servando Teresa de Mier 986

LAS ANIMAS CP: 90030

Jardin Balbuena CP: 15900

TLAXCALA PAIS MEXICO

Ciudad de Mexico Venustiano Carranza

Distrito Federal PAIS Mexico

Regimen del emisor: REGIMEN GENERAL DE LEY PERSONAS MORALES

EMITIDO EN:

Fecha de expedición: A 18 de Julio de 2016 09:55:08

Fray Servando Teresa de Mier 986

Jardin Balbuena CP: 15900

Ciudad de Mexico Venustiano Carranza

Distrito Federal PAIS Mexico

Cantidad	U.M.	Descripción	Precio Unitario	Importe	%Desc	%IVA
1.00	NO APLICA	HUEVOS A LA ALBAÑIL	48.28	48.28		16.00%
1.00	NO APLICA	CHILAQUILES ROJOS CON HUEVO	67.24	67.24		16.00%
1.00	NO APLICA	JUGO DE ZANAHORIA	31.03	31.03		16.00%
1.00	PIEZA	CONCHA DE VAINILLA	12.07	12.07		16.00%
1.00	PIEZA	ASTORGA	12.07	12.07		16.00%
2.00	NO APLICA	CAFE CON LECHE	28.45	56.90		16.00%
SUBTOTAL:				227.59		
I.V.A. 16.00 %				36.44		
TOTAL:				264.03		

PAGADO



DOSCIENTOS SESENTA Y CUATRO PESOS 00/100 MN

PARA LA NOTA DE VENTA: 585788

TODO DE PAGO: 01

CUENTAS DE PAGO: EFEC

Guillermo



Serie del certificado de sello digital:

00001000000202399762

No. serie del certificado del sello SAT

00001000000202399762

PAGO EN UN SOLA EXHIBICION EFECTOS FISCALES AL PAGO

Este documento es una representación impresa de un CFDI

Cadena Original del complemento de certificación digital del SAT:

||1.0||8FFF6817-5C18-4E4F-8152-73C161272256|2016-07-18T09:55:35|S/aRJv4fY2N/MljoikrMU2C1o1TJFUjeIfr/xn19CiT...Xm/ntqJxSxGpUpKAJQCLj44hpw

Sello Digital del emisor (firma):

S/aRJv4fY2N/MljoikrMU2C1o1TJFUjeIfr/xn19CiTTq5ofhMwdI7ERT/uXm/ntqJxSxGpUpKAJQCLj44hpwNSU4mLVlMtxajRrvSggiKHLsyKsvxrhCFcv0vd6xbWwS2AVXgewjpbWNMhV1D5XLLF6XXgSWBbP4E1zGkq68=

Sello Digital SAT, PSECFDI (firma):

skJipOa13+cfIfJ0eJoieVMIoLa2mR135PUCNSWk8scKh8mG9EHPcVvZcGefCBp1ccTtjUjUb3TI161Tvbo8GG85hIq412jdFfKLFzsttdgh/cswRkx01S9NkAynrCwE2/xf92e3DTef/3VKABG1e/UFQW6RscsNZ8JXdiFO=

UNIDAD DE SERVICIOS EDUCATIVOS DEL ESTADO DE TLAXCALA "OPERADO FONE"

FOLIO 230

presente CFDI ha sido Certificado por: EDICOMUNICACIONES MEXICO S.A DE C.V.

proveedor autorizado de Certificación según publicación en la página de internet del SAT el día: 18/12/10

Recibo la cantidad de \$ 712.81 (Setecientos doce pesos 81/100 M.N.)
Edgar Popocatl Campos 16/08/2016

uets Bisquets
bregon

Folio fiscal:
4FBCCEDE-27D7-4772-AC8A-55C79BD87569

Folio interno:

B 40501

orado: 2016-07-26T12:46:49

Tipo de Comprobante: Ingreso

EMISOR: RFC: GRJ0506296J4

Grupo Restaurantero JICA S.A. de C.V.

Fray Servando Teresa de Mier 986

Jardin Balbuena CP: 15900

Ciudad de Mexico Venustiano Carranza

Distrito Federal PAIS Mexico



Expedición: A 26 de Julio de 2016 12:46:49

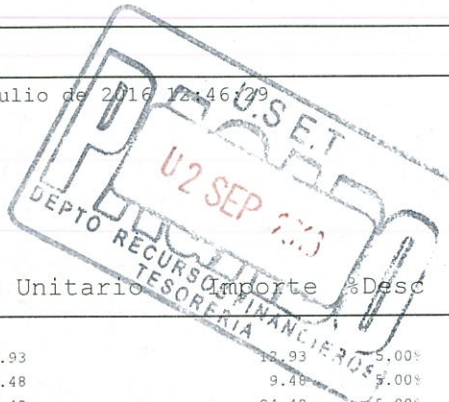

PAGADO

Precio Unitario Importe %Desc %IVA

LLA	12.93	12.93	5.00%	16.00%
FE C/LECHE	9.48	9.48	5.00%	16.00%
ES S/MORIT	84.48	84.48	5.00%	16.00%

SUBTOTAL 1: 106.90
DESCUENTO: 5.34
SUBTOTAL 2: 101.56
I.V.A. 16.00% 16.25
TOTAL: 117.81



Luiz...

UNIDAD DE SERVICIOS EDUCATIVOS DEL ESTADO DE TLAXCALA

DIRECCIÓN DE EDUCACIÓN

certificado de sello digital 202359762

certificado del sello SAT 0202639096

EXHIBICION EFECTOS FISCALES AL PAGO

UNIDAD DE SERVICIOS EDUCATIVOS DEL ESTADO DE TLAXCALA "OPERADO FONE"

ento es una representación impresa de un CFDI

certificación digital del SAT:

46:49|CnbEEpu76zApaNHRn1j0jRoqQbpFds1sx+Xte3mdhdvnrMdRc9zaGws/b2/L8nAKHNrjnInxaJ3dF/eesqsU7FITDNQhoyo+qbn8r0jKBC+JD9uMB4=|00001000000202639096|

Z/L8nAKHNrjnInxaJ3dF/eesqsU78CaVK/Poj2v0fSzM4swNvfpXSS0+bn9XK+EWy+zV8n+5mFdL1C3wLYXvFITDNQh0



Sello Digital SAT, PSECFDI (firma):
PROIdXRqmC8Nfr+iHD6SgZVdo2DPuEcwjCID06WFTYO41LRKjQqrQPTad5LqFV13Ujy64GGxFrHn1Jbw3ipebRXldYckSxDt43R/040B1/EAGr0V4W3k0175810iJb1XyKP654nY1IR+E9w+tzFx/m^SM2MJEfnkhLFUpps=

El presente CFDI ha sido Certificado por: EDICOMUNICACIONES MEXICO S.A DE C.V.
Proveedor autorizado de Certificación según publicación en la página de internet del SAT el día: 18/12/10

GRACIAS POR SU PREFERENCIA

GRACIAS POR SU

SCT

SECRETARIA DE TRANSPORTES
PLAZA DE COBRO 0007 SAN MARCOS
18/07/2016 08:11:07
Folio: 0000500344 CARRIL 1103B
CLASE: A1 TOTAL \$100.00
Facturacion: WR72 Z...PX AKZX HM



PAGO HECHO EN EFECTIVO EN UNA SOLA EXHIBICION AL MOMENTO DE LA EXPEDICION DE ESTE COMPROBANTE

Fecha: 18/07/2016 Hora: 07:12:24
Número ID: 564463 Máquina: C06
Clase: AUTO
Consecutivo: 9206993888
Efactura: NGR-S179-1RAI-J5F2-AJ75-UUT1-01
Tarifa: \$ 53.00
IVA: \$ 0.00
Total: \$ 53.00

UNIDAD DE SERVICIOS EDUCATIVOS
DEL ESTADO DE TLAXCALA
DIRECCION DE EDUCACION
BÁSICA

Manuel...

Cualquier queja o sugerencia: 5813-4397, 58131688

GRACIAS POR SU PREFERENCIA, FELIZ VIAJE

25 AGO 2016

PAGADO

PAGADO

USE
25 AGO 2016
DEPTO. DE RECURSOS FINANCIEROS
TESORERIA

PLAZA DE COBRO 0007 SAN MARCOS
18/07/2016 12:59:43

Folio: 0000352410 CARRIL: 1106A
CLASE: A1 TOTAL \$100.00
Facturacion: P1V7 XJKC 07R7 2CB7 HM

UNIDAD DE SERVICIOS EDUCATIVOS
DEL ESTADO DE TLAXCALA
DIRECCION DE EDUCACION
BÁSICA

PAGO HECHO EN EFECTIVO EN UNA SOLA EXHIBICION AL MOMENTO DE LA EXPEDICION DE ESTE COMPROBANTE

Fecha: 18/07/2016 Hora: 13:40:06
Número ID: 562772 Máquina: C02
Clase: AUTO
Consecutivo: 9102637851
Efactura: 07N-0C80-3800-PF10-G00F-0361-CJS
Tarifa: \$ 53.00
IVA: \$ 0.00
Total: \$ 53.00



USE
FISCALIZADO
16 AGO 2016
DEPTO. DE RECURSOS FINANCIEROS
TESORERIA
POR:

Cualquier queja o sugerencia: 5813-4397, 58131688
GRACIAS POR SU PREFERENCIA, FELIZ VIAJE

Justificación

Traslado a la Ciudad de México del Dr. Tomás González Lima, quien asistió a la Reunión de trabajo para revisar el avance en la comprobación e informes de seguimiento y conclusión de los apoyos recibidos en el marco de los diversos programas presupuestarios de la SEP, realizada en calle Nezahualcóyotl No 127, tercer piso, colonia centro.

Chofer: Leonel Conde Pérez
Vehículo: Tsuru color blanco modelo 2015
Placas: XWB-1229



UNIDAD DE SERVICIOS EDUCATIVOS
DEL ESTADO DE TLAXCALA
"OPERADO FONE"



Justificación

Traslado a la Ciudad de México del Dr. Tomás González Lima, quien asistió a la Reunión de trabajo para revisar el avance en la comprobación e informes de seguimiento y conclusión de los apoyos recibidos en el marco de los diversos programas presupuestarios de la SEP, realizada en calle Nezahualcóyotl No 127, tercer piso, colonia centro.

Chofer: Leonel Conde Pérez
Vehículo: Tsuru color blanco modelo 2015
Placas: XWB-1229

UNIDAD DE SERVICIOS EDUCATIVOS
DEL ESTADO DE TLAXCALA
"OPERADO FONE"