

SANBORN HERMANOS, S.A.

RFC: SHE190630V37 REGIMEN GENERAL DE LAS PERSONAS MORALES

Page 1 of 1

DOMICILIO FISCAL
LAGO ZURICH 245 EDIFICIO PRESA FALCON PISO 7
GRANADA AMPLIACION
MIGUEL HIDALGO, MEXICO
D.F., C.P. 11529

EXPEDIDO EN SUCURSAL BALBUENA
FRAY SERVANDO TERESA DE MIER 647
JARDIN BALBUENA
DELEGACION VENUSTIANO CARRANZA, MEXICO
D.F., C.P. 15020

NOMBRE O RAZÓN SOCIAL:
UNIDAD DE SERVICIOS EDUCATIVOS DEL ESTADO DE TLAXCALA
CARRETERA FEDERAL LIBRE TLAXCALA-PUEBLA KM 1.5 NO. 5
LAS ANIMAS
TLAXCALA, MEXICO
TLAXCALA, C.P. 90030

FACTURA

Folio Fiscal

a6c15b02-b10f-4600-b441-8739c2e023e4

Nº: TFA 4978248

FECHA Y HORA DE EMISION				FECHA Y HORA DE CERTIFICACION			
DÍA	MES	AÑO	HORA	DÍA	MES	AÑO	HORA
25	07	2016	9:40:53	25	07	2016	09:41:14

RFC: USE9205217S8

PAGO EN UNA SOLA EXHIBICION

Nº DE SERIE DEL CERTIFICADO CSD : 00001000000201742687

Nº DE SERIE DEL CERTIFICADO SAT : 00001000000203092957

METODO DE PAGO : 01 Efectivo

DIVISION	CLAVE	CANTIDAD	DESCRIPCION	UNIDAD DE MEDIDA	PRECIO UNITARIO	IMPORTE NETO
7001	9999999	1	CONSUMO DE ALIMENTOS	NO APLICA	\$873.28	\$873.28
7324	3183	3	TECOLETA VAI	NO APLICA	\$18.97	\$56.90

0063,026,1762,22/07/2016

PAGADO



Valida por \$ 1.000.00 ✓ oo/m.n
(Un mil por 100 m.n)



CADENA ORIGINAL DEL COMPLEMENTO DE CERTIFICACION DIGITAL DEL SAT :
[1.0]A6C15B02-B10F-4600-B441-8739C2E023E4|2016-07-25T09:41:14|1S
N3QTAU3URNMS0BTO3F7GBY9YWHAW9YOLHCWDGNALFTXONXAJT
J/TPO009SRKQBWPKZZ/ISQ2WB7X32A5SF5OLT0HZCFLLFYU+7LHEF
JSOI4JZOGSZ14XQYZG5RS5AQQAFWKVLCIFOFMY8YFQDO71INV1JMX
2YZ56PFGYRIO1P8=|00001000000203092957



FOLIO 225

DIRECCION DE EVALUACION EDUCATIVA

UNIDAD DE SERVICIOS EDUCATIVOS
DEL ESTADO DE TLAXCALA
"OPERADO FONE"

EL IVA SE TRASLADA A LA TASA 16%

SUB-TOTAL VENTA IVA 16	\$930.18
SUB-TOTAL	\$930.18
I.V.A.	0.00
TOTAL	\$1,079.00

IMPORTE CON LETRA : (* UN MIL SETENTA Y NUEVE PESOS 00/100 M.N. *)

SELLO DIGITAL DEL CFDI :

1sN3Qtau3URNMS0Bto3F7gbY9YwhAW9YOLHCWdgnALFTxonXajTj/tP0o09SrKqBWPkZZ/Isq2WB7x32A5sf5Olt0hZCFllFYU+7LHEFJs0i4JzogsZ14xqYzg5rs5

SELLO DEL SAT :

DBbg90iQAg2scOsJ/SOI2/JA8mDpPlmzyOHVhyC8F0HCdTbA58rFNR7gR/MwXxrvo8jG8ISANleBobLxX35GIXg/nUL/ZoNa+ICXm+FtbSHhy0eb4qPIV/aW7U7Vmjl

SOLO



Santobornos

R.F.C. SHE-190630-V37
LAGO ZURICH #245 EDIFICIO PRESA FALCON PISO
7, COL GRANADA AMPLIACION C.P. 11529
DEL MIGUEL HIDALGO, MEXICO D.F.
DEL REGIMEN OPCIONAL PARA GRUPO
DE SOCIEDADES

UNIDAD SANBORNS BALBUENA
Fray Servando Teresa de Mier No. 647
Col. Jardín Balbuena
Del Venustiano Carranza
C.P. 15020 México D.F.

Consumo			\$1115.00
TECOLETA VAI	3183		66.00
3 @ 22.00			
Desc Hora Feliz			00-
# DE PERSONAS	5		
# CHECK	8630518		
# VENDEDORA	3		

TOTAL Un Mil Setenta y Nueve y 00/100 9.00

SECRETARÍA DE EDUCACIÓN PÚBLICA
DEL ESTADO DE TLAXCALA
DIRECCIÓN DE EVALUACIÓN
EDUCATIVA

COPIA DEL RECIBO



006326176200017004

ART. 15 SANCHEZ MARTINEZ, DIANA
FECHA: 22-07-16 HORA: 16:09:38 TRANS: 1762
OPERADOR: 501615 TERMINAL: 26 TIENDA: 0063

FISCALIZADO
16 AGO 2016
POR:

COMPROBANTE DE COMIDAS DEL VIAJE A LA CIUDAD DE MÉXICO PARA ACUDIR A LA COORDINACIÓN NACIONAL DEL SERVICIO PROFESIONAL DOCENTE, UBICADA EN SAN ANTONIO ABAD NO. 32, COLONIA TRÁNSITO, DELEGACIÓN CUAUHTÉMOC, COLONIA CENTRO, DELEGACIÓN CUAUHTÉMOC, CIUDAD DE MÉXICO. PARA ASISTIR A LA REUNIÓN DE TRABAJO CON RESPONSABLES DEL SERVICIO PROFESIONAL DOCENTE. SALIDA VIERNES 22 DE JULIO DE 2016.

UNIDAD DE SERVICIOS EDUCATIVOS
DEL ESTADO DE TLAXCALA
"OPERADO FONE"

AUTORIZA

SECRETARÍA DE EDUCACIÓN PÚBLICA
DEL ESTADO DE TLAXCALA
DIRECCIÓN DE EVALUACIÓN EDUCATIVA
Y COORDINADORA ESTATAL DEL SERVICIO
PROFESIONAL DOCENTE



U.S.E.T.
DEPTO. RECURSOS FINANCIEROS
SECRETARÍA DE EDUCACIÓN PÚBLICA

COMPROBANTE DE ALIMENTOS (SE ANEXA FACTURA) DEL VIAJE A LA CIUDAD DE MEXICO PARA ACUDIR A LA COORDINACION NACIONAL DEL SERVICIO PROFESIONAL DOCENTE, UBICADA EN SAN ANTONIO ABAD NO 32, COLONIA TRANSITO, DELEGACION CUAUHTEMOC, COLONIA CENTRO, CIUDAD DE MEXICO. EL PROPOSITO DE LA REUNION FUE PARA ASISTIR A REUNION DE TRABAJO CON RESPONSABLES DEL SERVICIO PROFESIONAL DOCENTE DE LAS DIRECCIONES GENERALES DE PERMANENCIA Y DE PROMOCION Y FORMACION PROFESIONAL EL DIA 22 DE JULIO DE 2016

SANBORN HERMANOS S.A.

90630V37 REGIMEN GENERAL DE LAS PERSONAS MORALES

Page 1 of 1

ISCAL
LAGO ZURICH 245 EDIFICIO PRESA FALCON PISO 7
COL.GRANADA AMPLIACION
DELEG.MIGUEL HIDALGO, MEXICO
D.F., C.P. 11529

EXPEDIDO EN SUCURSAL TAXQUENA
AV.M. ANGEL DE QUEVEDO 1030
COL.PARQUE SAN ANDRES
DELEG. COYOACAN, MEXICO
D.F., C.P. 04040



SECRETARIA DE EDUCACION PUBLICA
ESTADO DE TLAXCALA
DIRECCION DE EVALUACION

FACTURA

Folio Fiscal

07e534d8-03b7-4e70-ba84-ad50b85e0695

Nº: TFA 4969230

FECHA Y HORA DE EMISION				FECHA Y HORA DE CERTIFICACION			
DÍA	MES	AÑO	HORA	DÍA	MES	AÑO	HORA
22	07	2016	13:15:20	22	07	2016	13:15:40

RFC: USE9205217S8

PAGO EN UNA SOLA EXHIBICION

Nº DE SERIE DEL CERTIFICADO CSD : 00001000000201742687

Nº DE SERIE DEL CERTIFICADO SAT : 00001000000203092957

METODO DE PAGO : 01 Efectivo

DIVISION	CLAVE	CANTIDAD	DESCRIPCION	UNIDAD DE MEDIDA	PRECIO UNITARIO	IMPORTE NETO
7001	999999	1	Consumo 0104,025,5311,22/07/2016	SRV	\$135.34	\$135.34

PAGADO

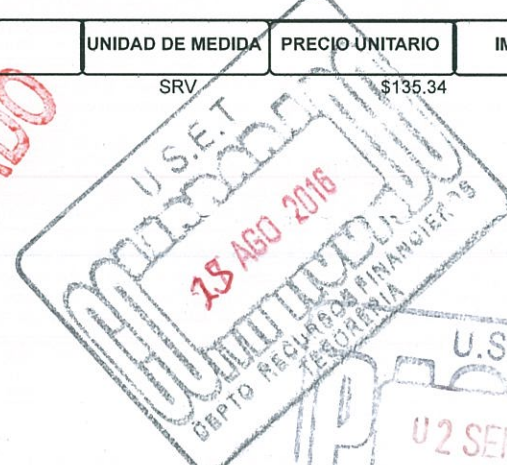

Valida por \$ 137.00 100/M.N.
(Ciento treinta y siete pesos/M.N.)



UNIDAD DE SERVICIOS EDUCATIVOS
DEL ESTADO DE TLAXCALA
"OPERADO FONE"

U.S.E.T. PRESUPUESTO
TOTAL VENTA IVA 16 \$135.34
DEVENGADO
29 AGO 2016
DEPTO. DE REC. FINANCIEROS
AREA DE PRESUPUESTO

COMPROBANTE DE CASETAS DEL VIAJE A LA CIUDAD DE MÉXICO PARA ACUDIR A LA COORDINACIÓN NACIONAL DEL SERVICIO PROFESIONAL DOCENTE, UBICADA EN SAN ANTONIO ABAD NO. 32, COLONIA TRÁNSITO, DELEGACIÓN CUAUHTÉMOC, COLONIA CENTRO, DELEGACIÓN CUAUHTÉMOC, CIUDAD DE MÉXICO.

PARA ASISTIR A LA REUNIÓN DE TRABAJO CON RESPONSABLES DEL SERVICIO PROFESIONAL DOCENTE.

SALIDA VIERNES 22 DE JULIO DE 2016.

GRACIAS POR SU PREFERENCIA. FELIZ VIAJE

SECRETARÍA DE EDUCACIÓN PÚBLICA
DEL ESTADO DE TLAXCALA
DIRECCIÓN DE EVALUACIÓN EDUCATIVA

VIAS DE COMUNICACION DEL CENTRO Y PAQUETES

AUTOPISTA SAN MARTIN TEXMELUCAN-TLAXCALA

25 AGO 2016

SECRETARÍA DE EDUCACIÓN PÚBLICA DEL ESTADO DE TLAXCALA DIRECCIÓN DE EVALUACIÓN EDUCATIVA

PAGADO

SECRETARÍA DE EDUCACIÓN PÚBLICA
DEL ESTADO DE TLAXCALA
DIRECCIÓN DE EVALUACIÓN EDUCATIVA

VIAS DE COMUNICACION DEL CENTRO Y PAQUETES

U.S.E.T. DEPARTAMENTO DE RECURSOS FINANCIEROS

25 JUL 2016

PAGADO

FISCALIZADO

16 AGO 2016

POR: _____

SECRETARÍA DE EDUCACIÓN PÚBLICA DEL ESTADO DE TLAXCALA DIRECCIÓN DE EVALUACIÓN EDUCATIVA

U.S.E.T. DEPARTAMENTO DE RECURSOS FINANCIEROS

25 JUL 2016

SECRETARÍA DE COMUNICACIONES Y TRANSPORTES

DEPTO. RECURSOS FINANCIEROS

PAGADO

SCT SECRETARÍA DE COMUNICACIONES Y TRANSPORTES

SECRETARÍA DE EDUCACIÓN PÚBLICA DEL ESTADO DE TLAXCALA DIRECCIÓN DE EVALUACIÓN EDUCATIVA

ESTADOS UNIDOS MEXICANOS

AUTORIZA

MTRA. ROSA ISELA SÁNCHEZ RIVERA
DIRECTORA DE EVALUACIÓN EDUCATIVA
Y COORDINADORA ESTATAL DEL SERVICIO PROFESIONAL DOCENTE

SECRETARÍA DE EDUCACIÓN PÚBLICA DEL ESTADO DE TLAXCALA DIRECCIÓN DE EVALUACIÓN EDUCATIVA

SECRETARÍA DE EDUCACIÓN PÚBLICA DEL ESTADO DE TLAXCALA DIRECCIÓN DE EVALUACIÓN EDUCATIVA

U.S.E.T. DEPARTAMENTO DE RECURSOS FINANCIEROS

02 SEP 2016

UNIDAD DE SERVICIOS EDUCATIVOS DEL ESTADO DE TLAXCALA "OPERADO FONE"