

DAVID NOLAZCO REYES

RFC Emisor : NORD661229AP1

Domicilio Fiscal del Emisor :

Calle AUTOPISTA MEXICO PUEBLA No. Exterior KM 68 Colonia EL PIPIRIN
Localidad SANTA RITA TLAHUAPAN Municipio TLAHUAPAN Estado Puebla
MEXICO CP. 74100

Sucursal :

RFC Receptor : USE9205217S8

UNIDAD DE SERVICIOS EDUCATIVOS DEL ESTADO DE TLAXCALA

Calle CARRETERA FEDERAL LIBRE TLAXCALA-PUEBLA Km 1.5 # 5 Colonia
LAS ANIMAS Localidad TLAXCALA Estado Tlaxcala MEXICO CP. 90030

Folio Fiscal:

E1533A8F-62D0-4231-9146-248EA5D6F967

No de Serie del CSD:

00001000000305959334

Lugar, Fecha y hora de emisión:

EL PIPIRIN 2016-04-07T21:18:08

Efecto del Comprobante:

ingreso

Folio y Serie:

Régimen Fiscal:

REGIMEN DE INCORPORACION FISCAL



CANTIDAD	UNIDAD DE MEDIDA	NÚMERO DE IDENTIFICACIÓN	DESCRIPCIÓN	PRECIO UNITARIO	IMPORTE
1	N/A		CONSUMO DE ALIMENTOS	181.03	181.03

Motivo del Descuento:

Moneda:

Tipo de cambio:

Forma de Pago: UNA SOLA EXHIBICION

Método de Pago: EFECTIVO

Número de cuenta de Pago:

Condiciones de Pago:

Total con letra:

DOS CIENTOS DIEZ PESOS. 00/100 MN.

Sello digital del CFDI:

SuUmrCJlDOoeA105W4bbzIwmGUuq9Ys2DfIGyUuP0yayF58hrMBL1s+oLwpu

+sBdACeSOsmhQauyyXmzIFB135iluH7Jnv4gHe83Du60UBQKEpUlkomtCjB0W1qLgS0gXvhRBqWIsGPPQOPOYUOVQJfSjH719qrPwVSYs=

Sello del SAT:

fel9UCyLu1C5153r8xQmrGTihHRL6KJ4pbAaQuHMSOGHFmmTVypDR610+3DYbkX3LmfF2e0fRJoeF3Z49/S4UyJARNaAeOFlyhJ2vDq

+WRITyTKLPcycxN9+kMe0CUXt9w3vEIT1OpR7mmyDRE8Ks1DuwSvdl1yqxa+R1RkQo=

Cadena Original del complemento de certificación digital del SAT

||1 0|E1533A8F-62D0-4231-9146-248EA5D6F967|2016-04-07T21:20:41|SuUmrCJlDOoeA105W4bbzIwmGUuq9Ys2DfIGyUuP0yayF58hrMBL1s+oLwpu

No de Serie del Certificado del SAT: 00001000000201748120

Fecha y hora de certificación: 2016-04-07T21:20:41



Esta factura ampara el valor de \$200.- (doscientos pesos 00/100 M.N.)

Recibi la cantidad de \$524.00 (Quinientos veinticuatro pesos 00/100 M.N.)

Este documento es una representación impresa de un CFDI
Edgar Popocatl Campos

PAGADO



UNIDAD DE SERVICIOS EDUCATIVOS DEL ESTADO DE TLAXCALA DIRECCIÓN DE EDUCACIÓN

Handwritten signature: Edgar Popocatl Campos

Subtotal: \$ 181.03

Impuestos Traslados:

IVA 16.00% \$ 28.97

TOTAL \$ 210.00

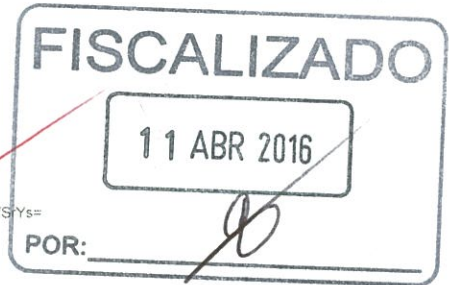
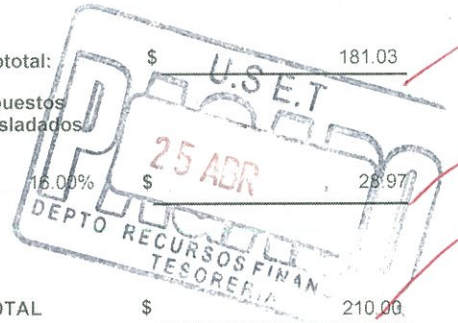

FOLIO 81



UNIDAD DE SERVICIOS EDUCATIVOS DEL ESTADO DE TLAXCALA "OPERADO FONE"

11/04/16

Guest name/Huésped
Tomas Gonzalez-Lima

Company
INEE

Address/Dirección
Av Emiliano Zapata 1
Col Emiliano Zapata
Panotla TLA MX

Arrive/LLegada: 07-04-16

Time/Horario: 19:38

Depart/Salida: 08-APR-16

Time/Horario: 00:00

Folio No: 27265

Grupo/Group:

AR No:

Room/Hab: 0220

R Type/Tipo Hab: DBDB

No of Guests/
No de Personas: 1

Rate/Tarifa: US\$ 76

Rewards No:

Clerk/Cajero: PMURI760

Conf. No 23979

Date/Fecha

Description/Descripción

Charges/Cargos

Credits/creditos



UNIDAD DE SERVICIOS EDUCATIVOS
DEL ESTADO DE TLAXCALA
"OPERADO FONE"

PAGO HECHO EN EFECTIVO EN UNA SOLA EXIBICION AL MOMENTO DE LA EXPEDICION DE ESTE COMPROBANTE

Fecha: 07/04/2016 Hora: 16:49:42
Número ID: 564463 Maquina: C05
Claseta: Clase: AUTO
Consecutivo: 9205720590
Factura: DOI-PSQ3-2P4F-M10B-8BE0-8031-011
Arifa: \$ 62.00
IVA: \$ 0.00
Total: \$ 62.00

VIAS DE COMUNICACION DEL CENTRO Y PACIFICO, S.A. DE C.V.

AUTOPISTA SAN MARTIN TEXMELUCAN - TLAXCALA

BOSQUES DE JOROS 173 PISO 3 BOSQUES DE LAS UJAS
CALLE JIMENA DE AMELOS DISTRITO FEDERAL 05120 TELS. 58-13 72-28 Y 58-13 72-29
C.F. VCC14010205



PLAZA DE COBRO 0007 SAN MARGOS
07/04/2016 18:27:26
Folio: 0000234636 CARRIL 1103B
CLASE: A1 TOTAL \$100.00
Facturación 17XO 7CBK 7WAT RKZ2 HD



UNIDAD DE SERVICIOS EDUCATIVOS DEL ESTADO DE TLAXCALA DIRECCIÓN DE EDUCACIÓN BÁSICA

SCT SECRETARÍA DE COMUNICACIONES Y TRANSPORTES



SCT

PLAZA DE COBRO 0007 SAN MARTIN TEXMELUCAN
07/04/2016 20:39:40
Folio: 0000255142 CARRIL 1108A
CLASE: A1 TOTAL \$100.00
Facturación WK7M 1X00 BR17 7XMB HZ



DIRECCIÓN DE EDUCACIÓN BÁSICA

PAGO HECHO EN EFECTIVO EN UNA SOLA EXIBICION AL MOMENTO DE LA EXPEDICION DE ESTE COMPROBANTE

Fecha: 07/04/2016 Hora: 21:20:27
Número ID: 586524 Maquina: C01
Claseta: Clase: AUTO
Consecutivo: 9101158769
Efactura: M3P-9DPP-KN7E-AJMR-QEK6-30DT-RS8
Arifa: \$ 62.00
IVA: \$ 0.00
Total: \$ 62.00



Justificación:

Traslado a la Ciudad de México del Dr. Tomás González Lima, quien asistió a los "Dialogos para la Construcción de la Política Nacional de Evaluación (PNEE)" los días 7 y 8 de abril del presente en las instalaciones del Instituto Nacional para la Evaluación de la Educación ubicadas en Barranca del muerto No 341, Col. San José Insurgentes, Delegación Benito Juárez.

Chofer: Leonel Conde Pérez
Vehículo: Tsuru Blanco 2015
Placas: XWB-1229

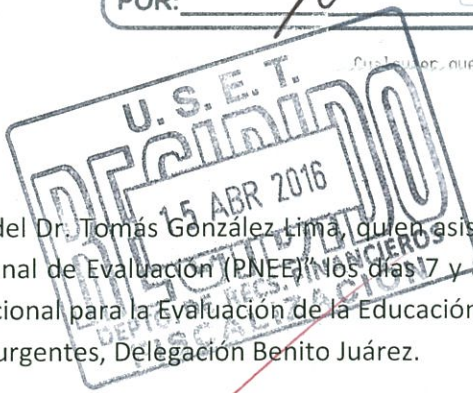

Folio 01

UNIDAD DE SERVICIOS EDUCATIVOS DEL ESTADO DE TLAXCALA "OPERADO FONE"