

T BRANDS S. DE

Expedido en

0-A PTE P. 1
Palpa de Morelos
México

PALMA 35 LOCAL A
CENTRO (AREA 1) MÉXICO
CUAUHTEMOC CIUDAD DE MÉXICO
C.P. 06000 MÉXICO

FACTURA

V - 2062492

Fecha de Emisión

2016-03-09T13:01:53

Fecha de Certificación

2016-03-09T13:03:39

ESTADO DE TLAXCALA

M 1.5 5

Folio Fiscal - UUID

A50B5891-E9B2-6428-9B63-238957C9998E

No. Certificado Digital

00001000000201866755

No. Certificado Digital SAT

00001000000202771790

Precio Importe

\$ 85.34 \$ 85.34

ASA 16.00% (CONSUMO:2016-03-03)

PAGADO

Luiz...



UNIDAD DE SERVICIOS EDUCATIVOS
DEL ESTADO DE TLAXCALA
DIRECCIÓN DE EDUCACIÓN
BÁSICA

Importe con letra: NOVENTA Y NUEVE PESOS 00/100 M.N.
No. Ticket: 0349100211606313
Lugar de Expedición: CIUDAD DE MÉXICO
Régimen Fiscal: Régimen General de Ley Personas Morales

Subtotal	\$ 85.34
IVA 16 %	\$ 13.66
Total	\$ 99.00



Cadena original del complemento de certificación digital del SAT
||1|0|A50B5891-E9B2-6428-9B63-238957C9998E|2016-03-09T13:03:39|ZMEUgGpnU7qdKX8S0fQimb0br9PuED9U79e7drZfiAKsEA+u|JTIRXCBH9YztMir4G+je7FIX3AbGNcM3xdkjYIYUvGvzJICgd+9VMO+H2+GbrYJMhMhF BXndIY2VvXkrHuhK5N+DqE37G+uJRoxZmQ/2nE=|00001000000202771790|

Sello digital del CFDI
ZMEUgGpnU7qdKX8S0fQimb0br9PuED9U79e7drZfiAKsEA+u|JTIRXCBH9YztMir4G+je7FIX3AbGNcM3xdkjYIYUvGvzJICgd+9VMO+H2+GbrYJMhMhF BXndIY2VvXkrHuhK5N+DqE37G+uJRoxZmQ/2nE=

Sello digital del SAT
AMAjH4jCspm7iahkTvOOLTrNvFz8q9sLD7SFgy4HjK4efCo+2PAZzudjPRL7IM0kb6oyRIDxkeqpyz4FOHnF2a5hiNAcLqkqwt+XZx8zKk03mzN0pCtP1aNs5Hgy AFB0vemROaYI+zxYztYMTdsQ1UIXOREPKNQIE=

FISCALIZADO
10 MAR 2016
POR:

FOLIO 63

Recibi \$1,299.00
Mil doscientos noventa y nueve pesos 00/100 M.N.
Te diga Papacatl Campos
10/Marzo/2016

FACTURA

V - 2062540

Fecha de Emisión

2016-03-09T13:22:00

Fecha de Certificación

2016-03-09T13:23:44

BRANDS S. DE

Expedido en

PARTE P. 1

Palma de Morelos
México

PALMA 35 LOCAL A
CENTRO (AREA 1) MÉXICO
CUAUHTEMOC CIUDAD DE MÉXICO
C.P. 06000 MÉXICO

Folio Fiscal - UUID

9DECE0AC-3D89-016A-3A9D-C5312695295E

No. Certificado Digital

00001000000201366755

No. Certificado Digital SAT

00001000000202771790

Precio

Importe

\$ 81.90

\$ 81.90

ESTADO DE TLAXCALA

1155

TASA 16.00% (CONSUMO:2016-03-03)



Enrique...

UNIDAD DE SERVICIOS EDUCATIVOS
DEL ESTADO DE TLAXCALA
DIRECCIÓN DE EDUCACIÓN
BÁSICA

PAGADO

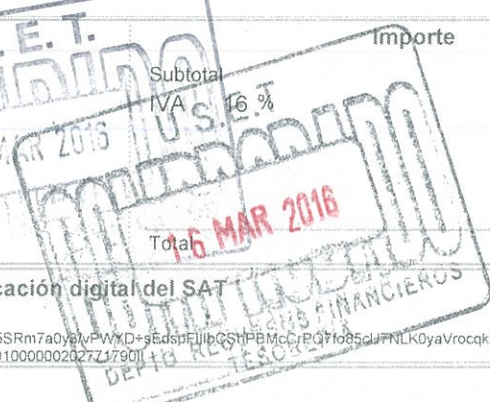

Elemento de certificación digital del SAT

2095295E|2016-03-

KkP1ACZ88Fz3z6iueC93A5SRm7a0y3vPWYD+sEdspFjibCSHPBMCCrPQ7fo85cU7NLK0yaVrocqkdFAu82YsHgMi1TFWQR6
IntGxQF7KasvPcgbA=|00001000000202771790|

z3z6iueC93A5SRm7a0y3vPWYD+sEdspFjibCSHPBMCCrPQ7fo85cU7NLK0yaVrocqkdFAu82YsHgMi1TFWQR69UB31jqlEJ0W
cgbA=

2cx2/nHmJd|otZ92x641VRkw/cmjX5X2IF9Y/ZuZYqCM5UWVZqgdthBsmWTFU|otke6emhCSCI2SUTVPWDT+roEjQl6cQ
AO8RI-w=



UNIDAD DE SERVICIOS EDUCATIVOS
DEL ESTADO DE TLAXCALA

Página 1 de 1

RANDS S. DE

Expedido en

TEPIC P. 1
de Morelos

PALMA 35 LOCAL A
CENTRO (AREA 1) MÉXICO
CUAUHTEMOC CIUDAD DE MÉXICO
C.P. 06000 MÉXICO

FACTURA

V - 2062545

Fecha de Emisión

2016-03-09T13:25:50

Fecha de Certificación

2016-03-09T13:27:36

Folio Fiscal - UUID

3F20E3F8-3ED5-EAA2-94FD-44A819504941

No. Certificado Digital

00001000000201366755

No. Certificado Digital SAT

00001000000202771790

Precio

\$ 169.82

Importe

\$ 169.82

ASA 16.00% (CONSUMO:2016-03-03)



UNIDAD DE SERVICIOS EDUCATIVOS
DEL ESTADO DE TLAXCALA
DIRECCIÓN DE EDUCACIÓN
BÁSICA

Importe

Subtotal

\$ 169.82

IVA 16 %

\$ 27.18

Total

\$ 197.00

PAGADO

del SAT

BzVKS9q2yLQX4Bj3CgQAN56VL62mEsnTg76CaDldMOUxsQRD7hwhwj+jOXBzxb

QX4Bj3CgQAN56VL62mEsnTg76CaDldMOUxsQRD7hwhwj+jOXBzxbIxy7xf3ABhz

1BYSPFqJcRglTUnTDibSYG0EITXSR3mZ4aGGI6hyBZ7tqQQzWVFaYehJ5EFst3a



POR:



UNIDAD DE SERVICIOS EDUCATIVOS
DEL ESTADO DE TLAXCALA

VIAS DE COMUNICACION DEL CENTRO Y PACIFICO, S.A. DE C.V.

APORTE SAN MARTIN TEXMELICAN, TLAXCALA
 PAGO HECHO EN EL MOMENTO DE LA EXPOSICION DE ESTE COMPROBANTE

Fecha: 03/03/2016 Hora: 07:50:50
 Folio: 584164 Maquina: 005
 Clase: A1
 Facturación: 9205689010
 Referencia: 46C-AOKF-NCM1-MF7E-ENJK

UNIDAD DE SERVICIOS EDUCATIVOS DEL ESTADO DE TLAXCALA
 DIRECCION DE EDUCACION BASICA

Luzmila

PAGADO

PLAZA DE COBRO 0007 SAN MARCOS
 03/03/2016 07:50:50
 Folio 00004511 CARRIL 1103B
 CLASE A1 TOTAL \$100.00
 Facturación RMV1 70CA 7X7M KH27 HB



SECRETARIA DE COMUNICACIONES Y TRANSPORTES

PAGADO
 16 MAR 2016
 DEPTO. DE RECURSOS FINANCIEROS
 TESORERIA

PLAZA DE COBRO 0007 CHALCO
 03/03/2016 07:54:29
 Folio 000042816 CARRIL 1637B
 CLASE A1 TOTAL \$15.00
 Facturación KH7D MOEK K76Q HV12

UNIDAD DE SERVICIOS EDUCATIVOS DEL ESTADO DE TLAXCALA
 DIRECCION DE EDUCACION BASICA

Luzmila

FISCALIZADO
 10 MAR 2016
 POR:

PLAZA DE COBRO 0007 SAN MARCOS
 03/03/2016 07:21:16
 Folio 00004511 CARRIL 1106A
 CLASE A1 TOTAL \$100.00
 Facturación UX7K C7OM 17IV RIB0 HO



SECRETARIA DE COMUNICACIONES Y TRANSPORTES

PAGADO

Justificación:

Traslado a la Ciudad de México de 22 docentes de Educación Básica, quienes asistieron a un dialogo con el Secretario de Educación Pública Federal, Mtro. Aurelio Nuño Mayer en el marco de la Presentación de Resultados de la Evaluación del Desempeño, efectuada el día 3 de marzo del presente en el Salón Hispanoamericano del Edificio sede de la SEP ubicado en Argentina No 28, colonia Centro Histórico, Delegación Cuauhtémoc.

Chofer: Miguel Ángel Teozol Sánchez
 Vehículo: Toyota 2014 blanca
 Placas: XWB-1221

RECIBIDO
 16 MAR 2016
 DEPTO. DE RECS. FINANCIEROS
 FISCALIZACION

UNIDAD DE SERVICIOS EDUCATIVOS DEL ESTADO DE TLAXCALA
 "OPERADO FONE"



VÍAS DE COMUNICACIÓN DEL
CENTRO Y PACÍFICO, S.A. DE C.V.
AUTOPISTA SAN MARTÍN TEXMELUCÁN - TLAXCALA

BOQUETON DE CARRILES 115 PISO 2 BARRIO DE LAS COMAS
CALLE DE MEXICO DEL DISTRITO FEDERAL, C.P. 06702 TEL. 56 12 27 25 8 Y 56 12 42 11
C.F. REG. VECT. 101739



UNIDAD DE SERVICIOS EDUCATIVOS
DEL ESTADO DE TLAXCALA
DIRECCIÓN DE EDUCACIÓN
BÁSICA



PAGO HECHO EN EFECTIVO EN UNA SOLA EXHIBICIÓN AL
MOMENTO DE LA EXPEDICIÓN DE ESTE COMPROBANTE

Fecha: 03/03/2016 Hora: 15:59:46
Número ID: 560529 Máquina: C01
Caseta: Clase: AUTO
Consecutivo: 9101101867
Efactura: 4GC-0027-3VKL-RWLIJ-DSV
Tarifa: \$ 62
IVA: \$ 0
Total: \$ 62.00

Guerra



SERVICIO DE ESTACIONAMIENTO PÚBLICO
EZEQUIEL BERNAL SANCHEZ TEL. QUEJAS 5772-6992
R.F.C. BESE-560410-5G7 CURP.BESE-560410-HMCRNZ06
DOM. ESTAB.: MARIANA R. DEL TORO DE LAZARIN No. 25 CENTRO H. DELEG. CUAUHTEMOC C. P. 06010 MEXICO, D.F.

BOLETO SERIE: **C** FOLIO: **9612**

ENTRADA: _____ SALIDA: _____

CANTIDAD A PAGAR: _____

HORA(S): _____ Régimen Fiscal: _____ PLACA No. _____

FRACCION: Persona Física con Actividad Empresarial y Profesional

IMPORTE TOTAL: *Quince Pesos*

IMPORTE CON LETRA: _____

MEXICO, D.F., A 3 DE Marzo DE 2016

ESTE ES COMPROBANTE SIMPLIFICADO Y FORMA PARTE DE LA FACTURA GLOBAL MENSUAL
SI REQUIERE FACTURA FAVOR DE SOLICITARLA AL SIGUIENTE CORREO
generadora_patrioianavarrete@hotmail.com

UNIDAD DE SERVICIOS EDUCATIVOS
DEL ESTADO DE TLAXCALA
DIRECCIÓN DE EDUCACIÓN
BÁSICA

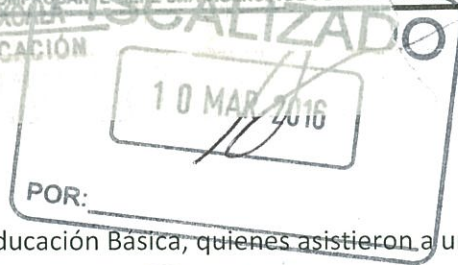

Justificación:

Traslado a la Ciudad de México de 22 docentes de Educación Básica, quienes asistieron a un dialogo con el Secretario de Educación Pública Federal, Mtro. Aurelio Nuño Mayer en el marco de la Presentación de Resultados de la Evaluación del Desempeño, efectuada el día 3 de marzo del presente en el Salón Hispanoamericano del Edificio sede de la SEP ubicado en Argentina No 28, colonia Centro Histórico, Delegación Cuauhtémoc.

Chofer: Maico León Cervantes
Vehículo: Urvan blanca 2013
Placas: XWG-6111

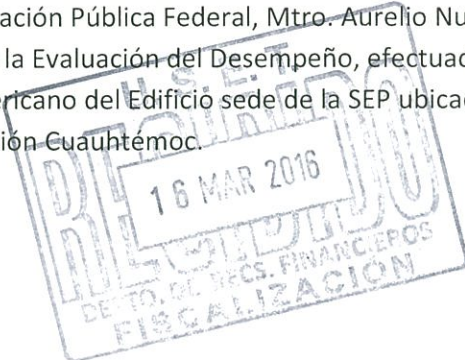

UNIDAD DE SERVICIOS EDUCATIVOS
DEL ESTADO DE TLAXCALA
"OPERADO FONE"

VIAS-DE-COMUNICACION DEL CENTRO Y PACIFICO, S.A. DE C.V.

PAGO HECHO EN EFECTIVO A LA EXIBICION AL MOMENTO DE LA EXPEDICION DE ESTE COMPROBANTE

Fecha: 03/03/2016 Hora: 15:35:33
 Numero ID: 583059 Maquina: CC2
 Caseta: Clase: AUTO
 Consecutivo: 9102526694
 Efectura: P6V-1E3D-9D0L-VE2M-DGDD-GN
 Tarifa: \$ 52.00
 IVA: \$ 0.00
 Total: \$ 52.00



UNIDAD DE SERVICIOS EDUCATIVOS DEL ESTADO DE TLAXCALA
 DIRECCION DE EDUCACION BASICA

Guillermo



SERVICIO DE ESTACIONAMIENTO PUBLICO

EZEQUIEL BERNAL SANCHEZ TEL. QUEJAS 5772-6992
 R.F.C. BESE-560410-5G7 CURP.BESE-560410-HMCRNZ06
 DOM.-ESTAB.: MARIANA R. DEL TORO DE LAZARIN No. 25 CENTRO H. DELEG. CUAUHTEMOC C. P. 06010 MEXICO, D.F.

BOLETO SERIE: **C** FOLIO: **9611**

ENTRADA: _____ SALIDA: _____

CANTIDAD A PAGAR Régimen Fiscal: _____

HORA(S): _____ Persona Física con Actividad PLACA NO: _____

FRACCIÓN: _____ Empresarial y Profesional

IMPORTE TOTAL: 115 pesos

IMPORTE CON LETRA: Ciento quince pesos

MEXICO, D.F., A 3 DE marzo DE 2016

ESTE ES COMPROBANTE SIMPLIFICADO Y FORMA PARTE DE LA FACTURA GLOBAL MENSUAL

SI REQUIERE FACTURA FAVOR DE SOLICITARLA AL SIGUIENTE CORREO: operadora_patricianavarrete@hotmail.com

ESTE COMPROBANTE TIENE UNA VIGENCIA DE DÍAS NATURALES DENTRO DEL MES

UNIDAD DE SERVICIOS EDUCATIVOS DEL ESTADO DE TLAXCALA
 DIRECCION DE EDUCACION BASICA

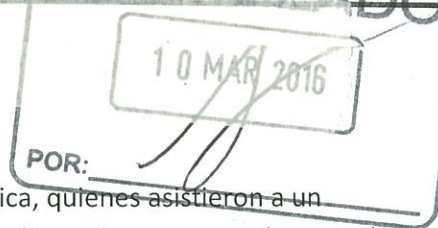

Justificación:

Traslado a la Ciudad de México de 22 docentes de Educación Básica, quienes asistieron a un dialogo con el Secretario de Educación Pública Federal, Mtro. Aurelio Nuño Mayer en el marco de la Presentación de Resultados de la Evaluación del Desempeño, efectuada el día 3 de marzo del presente en el Salón Hispanoamericano del Edificio sede de la SEP ubicado en Argentina No 28, colonia Centro Histórico, Delegación Cuauhtémoc.

Chofer: Miguel Ángel Teozol Sánchez
 Vehículo: Toyota 2014 blanca
 Placas: XWB-1221



UNIDAD DE SERVICIOS EDUCATIVOS DEL ESTADO DE TLAXCALA "OPERADO FORE"