

Régimen Fiscal: REGIMEN GENERAL DE LEY PERSONAS MORALES  
 RFC: PCO7903276Y9  
 No. de Factura: 242893373-RF  
 Serie: CMTAPV  
 R.F.C. Cliente: USE920521758  
 Referencia: 242893373-RF  
 Fecha y Hora: 2016-02-11T12:19:52

ESTADO DE TLAXCALA  
 UEBLA KM-1.5 No. 5 0, Col. LAS ANIMAS  
 C.P. 90030

Descripción	Precio Unitario	Importe
-------------	-----------------	---------

\$43.10	\$43.10
\$21.55	\$21.55

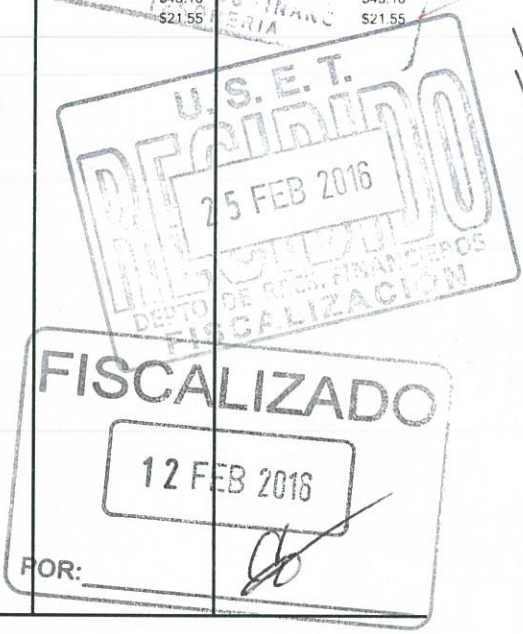

Recibido  
 12/02/2016 \$347.00  
 Tercera de la H. Kobichidam. Olivera

Regimen General de Ley Personas Morales  
 C.P. 90030  
 Tel: 01 509 113626  
 www.gob.tlax.gob.mx



Forma de Pago: UNA SOLA EXHIBICIÓN

Método de Pago: NO APLICA  
 Número de Cla. Pago:  
 Importe con letra: 29 FEB 2016  
 Observaciones:  
 NUMERO DE TICKET: 242893373.

Importe Exento:	\$0.00
Importe Tasa 0%:	\$0.00
Importe Tasa 16%:	\$64.66
Sub-total:	\$64.66
IVA 16%:	\$10.34
<b>Total:</b>	<b>\$75.00</b>

El Pago se llevará a cabo en el domicilio del prestador del servicio. Todos los servicios que ampara esta factura están sujetos a la legislación de los Estados Unidos Mexicanos, en especial al Código de Comercio, y cualquier derecho u obligación relacionados, directa e indirectamente con la prestación de este servicio, se regirá conforme a dicha legislación.



FOLIO FISCAL  
 6AB6A642-960E-4837-92B6-D538441CCFB7  
 NO. DE SERIE DEL CERTIFICADO DEL SAT: 00001000000202865018  
 NO. DEL CERTIFICADO DEL EMISOR: 00001000000400451579  
 FECHA TIMBRADO: 2016-02-11T12:20:53  
 LUGAR TIMBRADO: MÉXICO, DISTRITO FEDERAL

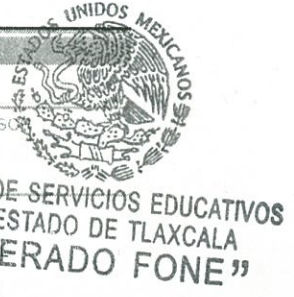

Cadena Original del Complemento de Certificación Digital del SAT: Pagina 1 de 1

||1.0|6AB6A642-960E-4837-92B6-D538441CCFB7|2016-02-11T12:20:53|d|T6pexcVn+6aZm259Fm8Tg|/Val0ETPYct17rA97pzLVLnwzcp7bhu2S2YYDej0tRFpndj4o0|EUBYZr/pkh169Pn+T5ZA9qzZkSjfsArww40trQ7KVM04k4aSE/extoyVUIYKdDLIKHqBAIAsMivp+RpL6LdQlPH+KXNv7CVaV4X9qqRDNQnneHTCvq0DjeLVRj8e3C8zGpzo5vioaMQrVkgEIXzn+YHLQXphDYn4b81NG1eM7h7U326u6jdp5dLrngH8xXjh3sh6/TF9CsiUrtISQTPr|DT4gAICCI6cvaP|D|oite2u52+3A7ye0IGf0YtNuJeVznQ=|00001000000202865018||

Sello Digital del Emisor:  
 d|T6pexcVn+6aZm259Fm8Tg|/Val0ETPYct17rA97pzLVLnwzcp7bhu2S2YYDej0tRFpndj4o0|EUBYZr/pkh169Pn+T5ZA9qzZkSjfsArww40trQ7KVM04k4aSE/extoyVUIYKdDLIKHqBAIAsMivp+RpL6LdQlPH+KXNv7CVaV4X9qqRDNQnneHTCvq0DjeLVRj8e3C8zGpzo5vioaMQrVkgEIXzn+YHLQXphDYn4b81NG1eM7h7U326u6jdp5dLrngH8xXjh3sh6/TF9CsiUrtISQTPr|DT4gAICCI6cvaP|D|oite2u52+3A7ye0IGf0YtNuJeVznQ=

Sello Digital del SAT:  
 MLO7ayqgCY18JH+nQ06EYA5D9oX2wwXjxgJw/PWHYIPxywu2kABESRMvXD0TUu0P9aiDD+bu4gc2wwvhxFLH3m0tHPxQidUvNCXqo0+TApITQK6cNGvUsISkz9a5a4+xbk7bsEO/pym5Gra+ucXuz29PCXN5nmodRtyDwk=

FOLIO 35

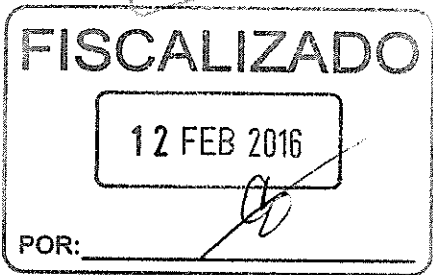
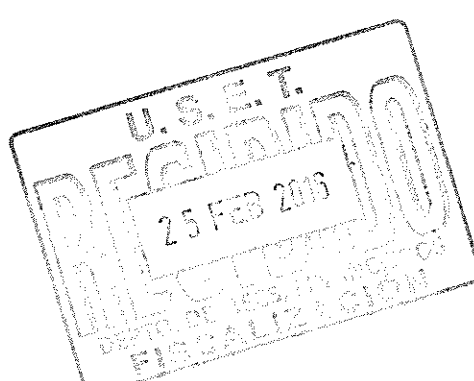
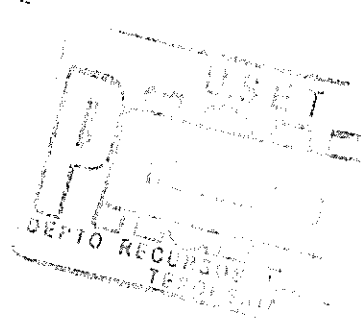

COMPROBANTE DE COMIDAS del viaje a la ciudad de México para acudir a la Coordinación Nacional del Servicio Profesional Docente, ubicada en San Antonio Abad no. 32, piso 4, Colonia Tránsito, 06820, México DF. Para entregar documentos certificados por la Dirección de Evaluación Educativa para validar la presentación de la Evaluación de Desempeño Docente de Permanencia.  
 Salida 28 de enero a las 05:40:00 am regreso 28 de enero a las 10:55:00pm del 2016

AUTORIZA  
 MTRA. ROSA ISELA SANCHEZ RIVERA  
 DIRECTORA DE EVALUACION EDUCATIVA Y COORDINADORA ESTATAL DEL SERVICIO PROFESIONAL DOCENTE  
 SECRETARIA DE EDUCACION PUBLICA DEL ESTADO DE TLAXCALA  
 DIRECCION DE EVALUACION EDUCATIVA



UNIDAD DE SERVICIOS EDUCATIVOS DEL ESTADO DE TLAXCALA "OPERADO FONE"

U.S.E.T.  
02 MAR 2016  
DEPTO. RECURSOS FINANCIEROS  
TESORERÍA

**PAGADO**

**PAGADO**

Origen Tlaxcala Terminal  
Destino México TAPO  
Salida 05:40hrs 05:40AM  
Jue 28 Ene 2016  
Autobús 567 Asien 17  
Nombre  
Pub Gen. Adulto  
SubTotal 117.24  
IVA 18.76  
Total 136.00  
1179 9138 2570 5411  
Taribel 0128 05:35 41 267

ESTADOS UNIDOS MEXICANOS  
SECRETARÍA DE EDUCACIÓN PÚBLICA DEL ESTADO  
TLAXCALA  
DIRECCIÓN DE EVALUACIÓN EDUCATIVA  
Origen México TAPO  
Destino Tlaxcala Terminal  
Salida 20:00hrs 08:00PM  
Jue 28 Ene 2016  
Autobús 147 Asien 16  
Nombre  
Pub Gen. Adulto  
SubTotal 117.24  
IVA 18.76  
Total 136.00  
1179 9137 1784 6919  
Taribel 0128 19:35 29 602

U.S.E.T.  
25 FEB 2016  
DEPTO. DE RECS. FINANCIEROS  
TESORERÍA

U.S.E.T.  
24 FEB 2016  
DEPTO. RECURSOS FINANCIEROS  
TESORERÍA

**FISCALIZADO**  
12 FEB 2016  
POR: *[Signature]*

**FISCALIZADO**  
COMPROBANTE DE PASAJES  
29 FEB 2016  
POR: *[Signature]*

del viaje a la ciudad de México para acudir a la Coordinación Nacional del Servicio Profesional Docente, ubicada en San Antonio Abad no. 32, piso 4, Colonia Tránsito, 06820, México DF. Para entregar documentos certificados por la Dirección de Evaluación Educativa para validar la presentación de la Evaluación de Desempeño Docente de Permanencia.  
Salida 28 de enero a las 05:40:00 am regreso 28 de enero a las 10:55:00pm del 2016

*[Signature]*  
AUTORIZA

MTRA. ROSA ISELA SANCHEZ RIVERA  
DIRECTORA DE EVALUACION EDUCATIVA Y COORDINADORA ESTATAL DEL SERVICIO PROFESIONAL DOCENTE  
SECRETARÍA DE EDUCACIÓN PÚBLICA DEL ESTADO DE TLAXCALA  
UNIDAD DE SERVICIOS EDUCATIVOS OPERADO FONE

