

**RESTAURANTE CAFE PON JOI**  
**RFC: HUCY570819353**

JUAREZ, D.F.  
 SERVICIOS EDUCATIVOS DEL ESTADO DE TLAXCALA

**Domicilio:**  
 Calle: CARRETERA FEDERAL LIBRE TLAXCALA-PUEBLA No. KM. 1.5 NO.5  
 Col. LAS ANIMAS, CP: 90030  
 TLAXCALA, TLAXCALA  
**Moneda :** PESOS **Tipo de cambio** 1.000000

**Comprobante Fiscal Digital por Internet**  
 Folio fiscal: DCDA28A4-017A-4350-9D76-302969154F99  
 Número de comprobante: A454  
 Forma de pago: Pago en una sola exhibición  
 Fecha comprobante: 2016-02-17T18:37:51  
 Fecha de certificación del CFDI: 2016-02-17T18:42:54



**Método de pago y Cuenta:**  
 Efectivo

**Régimen fiscal:** DE LAS PERSONAS FÍSICAS CON ACTIVIDADES EMPRESARIALES Y PROFESIONALES

Cantidad	Unidad	Descripción	Precio unitario	Importe
1.00	PZ	CONSUMO DE ALIMENTOS	92.24	92.24

Subtotal 92.24  
 I.V.A 16.00% 14.76

**Total 107.00**

CIENTO SIETE PESOS 00/100 M.N.

ESTADOS UNIDOS MEXICANOS  
 UNIDAD DE SERVICIOS EDUCATIVOS DEL ESTADO DE TLAXCALA  
 DIRECCIÓN DE EDUCACIÓN BÁSICA

"Este documento es una representación impresa de un CFDI"

**Número de serie del certificado de sello digital:**  
 00001000000303717473

**Número de serie del certificado de sello digital del SAT:** FOLIO 34  
 00001000000301160463

**Cadena original del complemento de certificación digital del SAT:**

||[1.0]DCDA28A4-017A-4350-9D76-302969154F99|2016-02-17T18:42:54|  
 VAoTp/cmSsGxpUjJtz37XcZBvIKXqNNGhHrbMyHFLN49WxOpJGOpKIO9BXV/LgadW470ugu+j5pZrFF+NuAOGmNqUEayhXO9  
 0BIQIRzec+HqzrNMDIV+OYN2qQ5NV9AIEV2S8UZpp8gQZacG2poSnTgac9/MAG8M8XM2PM=|00001000000301160463||

**Sello Digital del Emisor:**

VAoTp/cmSsGxpUjJtz37XcZBvIKXqNNGhHrbMyHFLN49WxOpJGOpKIO9BXV/LgadW470ugu+j5pZrFF+NuAOGmNqUEayhXO9  
 0BIQIRzec+HqzrNMDIV+OYN2qQ5NV9AIEV2S8UZpp8gQZacG2poSnTgac9/MAG8M8XM2PM=

**Sello digital del SAT:**

NkZeQjOhMDpWG2LcPAYc/0sJl7dDQup3gBwYDZ9a/KCDLlvT+QBqTuInNguo90Bog9F6vMoqFa2hzo1MDZj9nwIzIZXBrsep+d  
 0m8wjpWwdjM7lxRftvpeM7U68D6+EcZM+bvj+SxA6FIB80tMeslXKLYIPjUjZweSIn0=

Esta factura ampara el valor de **\$90.00** (Noventa pesos 00/100 M.N.)  
 UNIDAD DE SERVICIOS EDUCATIVOS DEL ESTADO DE TLAXCALA  
 OPERADO FONE



# GASTRONOMICA BONILLA SA DE CV

REGIMEN FISCAL: REGIMEN GENERAL DE LEY PERSONAS MORALES

MIGUEL NORENA 33 ISLA B  
 SAN JOSE INSURGENTES Benito Juárez  
 DF C.P: 03900  
 RFC: GBO130527C23

MÉTODO DE PAGO: NO IDENTIFICADO

Factura	
Folio Fiscal:	1D1DA0BA-B2A8-4DDA-9A19-EAC308F8FD27
Certificación:	2016-02-18T18:00:00
Serie Certificado SAT:	00001000000202639521
Folio interno:	0000000168
Serie Certificado:	00001000000300760942
Moneda:	MXN
Fecha y hora de emisión:	2016-02-18T17:58:27
PAGO EN UNA SOLA EXHIBICIÓN	

CLAVE DE CLIENTE
UNIDAD

LUGAR Y FECHA DE EXPEDICION
MÉXICO, D.F. A 18 DE FEBRERO DEL 2016

FACTURADO A:  
 UNIDAD DE SERVICIOS EDUCATIVOS DEL ESTADO DE TLAXCALA  
 KM .1.5 5  
 LAS ANIMAS, TLAXCALA  
 TLAXCALA, C.P. 90030  
 RFC: USE9205217S8

CANT.	NUM.	PARTE	DESCRIPCION	SKU	ORDEN COMPRA	U MEDIDA	P. UNITARIO	TOTAL
1.00	1		CONSUMO			SERV	94.83	94.83
							SUBTOTAL:	94.83
							IVA 16%:	15.17
							<b>TOTAL:</b>	<b>110.00</b>

\* CIENTO DIEZ PESOS 00/100 M.N. \*



Sello digital del emisor:  
 vv8FsjWLu1lyw55X9mhBFfuzp5d1n8aQuWa1eUbMLXv8gssRvF2+9V9YmuYr+5RkV35FyYRSJgOPEG5clYov9ruZfH+TJFC1SH8oYxJgG0tAL5gtTB8lneV4KLAS+n+kBe1YYKlYkRdghmGv5F0kB  
 c/hbAQbd9uoeEw=

Sello digital del SAT:  
 jGCOj8EhcSeuZM0loqhYDMbKVDaAIMYGh4jWzP7+cVJrk7eJupLCEpOI4p+2KmMi7cRNUMGU5dgCg5Pd80HF9PMOdWnhsywdqPEsLdYXkY27qEXOX+J4wOj2H/HrC3H2btRzDmdw7s7pYvA  
 OAM8fArmm@mkxm7yFU=

Cadena original del complemento de certificación:  
 ||1.0||1D1DA0BA-B2A8-4DDA-9A19-EAC308F8FD27|2016-02-18T18:00:00|  
 vv8FsjWLu1lyw55X9mhBFfuzp5d1n8aQuWa1eUbMLXv8gssRvF2+9V9YmuYr+5RkV35FyYRSJgOPEG5clYov9ruZfH+TJFC1SH8oYxJgG0tAL5gtTB8lneV4KLAS+n+kBe1YYKlYkRdghmGv5F0kB  
 c/hbAQbd9uoeEw=|  
 00001000000202639521||

*[Handwritten signature]*



UNIDAD DE SERVICIOS EDUCATIVOS  
 DEL ESTADO DE TLAXCALA  
 DIRECCIÓN DE SERVICIOS  
 BÁSICA



UNIDAD DE SERVICIOS EDUCATIVOS  
 DEL ESTADO DE TLAXCALA  
 "OPERADO FONE"



**VIAS DE COMUNICACION DEL CENTRO Y PACIFICO, S.A. DE C.V.**  
**AUTOPISTA SAN MARTIN TEXMELUCAN - TLAXCALA**

**PAGO HECHO EN EFECTIVO EN UNA SOLA EXIBICION AL MOMENTO DE LA EXPEDICION DE ESTE COMPROBANTE**

Fecha: 17/02/2016 Hora: 06:43:34  
 Numero ID: 567466 Máquina: C05  
 Caseta: Clase: AUTO  
 Consecutivo: 9205679416  
 Efectura: 2SB-7Q75-VIKT-MDOD-BVPI-N5M5-200  
 Tarifa: \$ 62.00  
 IVA: \$ 0.00  
 Total: \$ 62.00

**PAGADO**

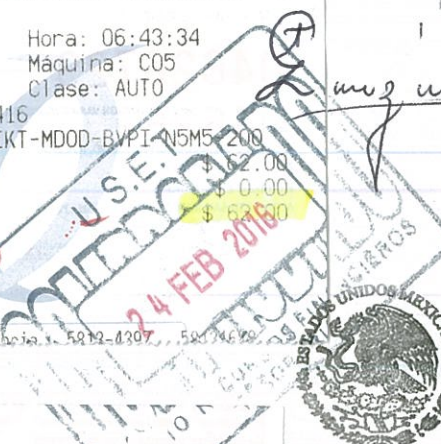

**UNIDAD DE SERVICIOS EDUCATIVOS DEL ESTADO DE TLAXCALA**

**DIRECCION DE EDUCACION BASICA**

PLAZA DE CORRO 0007 SAN MARCOS

2016 07 3132

Folio: 0000126881

CLASE A1 TOTAL \$100.00

U/87 CIA7 NK76 003

CARRIL 1103B

U/87 CIA7 NK76 003



SECRETARIA DE RECURSOS HUMANOS Y PUESTOS FEDERALES TESORERIA

GRAT



**PAGADO**

PLAZA DE CORRO 0007 SAN MARCOS

2016 07 3132

Folio: 0000126881

CLASE A1 TOTAL \$62.00

U/87 CIA7 NK76 003



**UNIDAD DE SERVICIOS EDUCATIVOS DEL ESTADO DE TLAXCALA**

**DIRECCION DE EDUCACION BASICA**

BOSQUES DE CIERROS 173 PISO 3 BOSQUES DE LAS LOMAS MORELOS DISTRITO FEDERAL 05120 TEL. 58-13-72-28 Y 58-13-81-03 P.F. VCD14011714

**PAGO HECHO EN EFECTIVO EN UNA SOLA EXIBICION AL MOMENTO DE LA EXPEDICION DE ESTE COMPROBANTE**

Fecha: 17/02/2016 Hora: 06:54:26  
 Número ID: 562772 Máquina: C01  
 Caseta: Clase: AUTO  
 Consecutivo: 9101079793  
 Efectura: E7N-JGDH-LBBH-V05R-6V3Q-VU5S-UFO  
 Tarifa: \$ 62.00  
 IVA: \$ 0.00  
 Total: \$ 62.00

**FISCALIZADO**

20 FEB 2016

POR:

Traslado a la Ciudad de México del Dr. Tomás González Lima, quien asistió a la reunión de trabajo convocada por el Instituto Nacional para la Evaluación de la Educación (INEE) en las instalaciones del mismo, ubicadas en Barraca del muerto 341, Col. San José Insurgentes, Delegación Benito Juárez.

Chofer: Leonel Conde Pérez  
 Vehículo: Tipo Tsuru color Blanco modelo 2015  
 Placas: XWB-1229

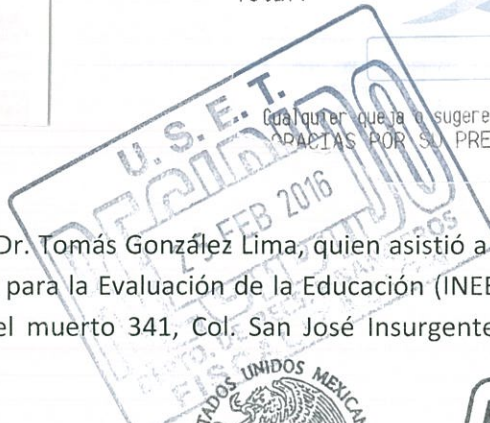

**UNIDAD DE SERVICIOS EDUCATIVOS DEL ESTADO DE TLAXCALA**

**"OPERADO FONE"**

**FISCALIZADO**

18 FEB 2016

POR:



PAGO POR ESTACIONAMIENTO

VENCE

18/02/16 08:06

PLACA XWB1229

DIA Y HORA DE PAGO  
17/02/16 19:37

PAGADO \$ 4

EQUIPO 0203

NUMERO TICKET: 060495

COLOQUE EL BOLETO CON  
ESTA CARA HACIA  
EL FRENTE

**PAGADO**  
24 FEB 2016  
DEPTO. REC. RECURSOS FINANCIEROS  
TESORERIA

PAGO POR ESTACIONAMIENTO

VENCE

17/02/16 11:11

UNIDAD DE SERVICIOS EDUCATIVOS  
DEL ESTADO DE TLAXCALA

DIRECCION DE EDUCACION  
BÁSICA Y HORA DE PAGO

17/02/16 10:20

PAGADO \$ 10

EQUIPO 0168

NUMERO TICKET: 042925

COLOQUE EL BOLETO CON  
ESTA CARA HACIA  
EL FRENTE

**PAGADO**  
24 FEB 2016  
DEPTO. REC. RECURSOS FINANCIEROS  
TESORERIA

PAGO POR ESTACIONAMIENTO

VENCE

17/02/16 12:23

UNIDAD DE SERVICIOS EDUCATIVOS  
DEL ESTADO DE TLAXCALA

DIRECCION DE EDUCACION

DEPTO. RECURSOS FINANCIEROS

TESORERIA Y HORA DE PAGO

17/02/16 11:45

PAGADO \$ 5

EQUIPO 0168

NUMERO TICKET: 042940

COLOQUE EL BOLETO CON  
ESTA CARA HACIA  
EL FRENTE

**PAGADO**  
24 FEB 2016  
DEPTO. REC. RECURSOS FINANCIEROS  
TESORERIA

PAGO POR ESTACIONAMIENTO

VENCE

17/02/16 17:32

PLACA XWB1229

DIA Y HORA DE PAGO

17/02/16 12:32

PAGADO \$ 40

EQUIPO 0168

NUMERO TICKET: 042956

COLOQUE EL BOLETO CON  
ESTA CARA HACIA  
EL FRENTE

UNIDAD DE SERVICIOS EDUCATIVOS  
DEL ESTADO DE TLAXCALA

DIRECCION DE EDUCACION

BÁSICA

PAGO POR ESTACIONAMIENTO

VENCE

17/02/16 19:31

PLACA XWB1229

DIA Y HORA DE PAGO

17/02/16 17:38

PAGADO \$ 15

EQUIPO 0168

NUMERO TICKET: 043021

COLOQUE EL BOLETO CON  
ESTA CARA HACIA  
EL FRENTE

**FISCALIZADO**  
19 FEB 2016

Justificación

Traslado a la Ciudad de Mexico del Dr. Tomas Gonzalez Lima, quien asistió a la reunion de trabajo convocada por el Instituto Nacional para la Evaluación de la Educación (INEE) en las instalaciones del mismo, ubicadas en Barraca del muerto 341, Col. San José Insurgentes, Delegación Benito Juárez.

Chofer: Leonel Conde Pérez  
Vehículo: Tipo 4 sur color Blanco modelo 2015  
Placas: XWB-1229

POR:

**FISCALIZADO**  
25 FEB 2016  
DEPTO. REC. RECURSOS FINANCIEROS  
TESORERIA



UNIDAD DE SERVICIOS EDUCATIVOS  
DEL ESTADO DE TLAXCALA  
"OPERADO FONE"