



**ESTADO DE
TLAXCALA**

SEPE

SECRETARÍA DE EDUCACIÓN
PÚBLICA DEL ESTADO DE TLAXCALA

USET

UNIDAD DE SERVICIOS EDUCATIVOS
DEL ESTADO DE TLAXCALA

DIRECCIÓN DE ADMINISTRACIÓN Y FINANZAS
TLAXCALA, TLAX., 08 DE MAYO DE 2024
OFICIO NO. DAYF/828 /2024

Edna Oded Pérez García

Directora de Adquisiciones y Contratación de Servicios de la
Oficialía Mayor de Gobierno

PRESENTE

Por medio del presente me permito enviarle un cordial saludo, al mismo tiempo aprovecho el espacio para informar a usted que la partida, 2171 - Materiales Y Útiles De Enseñanza, cuenta con suficiencia presupuestal por la cantidad de, \$2,961,842.00 (Dos Millones Novecientos Sesenta Y Un Mil Ochocientos Cuarenta Y Dos Pesos 00/100 M.N.), que corresponde al recurso proveniente del ramo 33 - Aportaciones Federales, el cual se encuentra identificado en el presupuesto de egresos 2024 de la siguiente manera:

- 58/1M. Unidad de Servicios Educativos del Estado de Tlaxcala.
 - Proyecto 2095T Gastos de Operación FONE – Control Administrativo USET

Sin otro particular, quedo de usted.

ATENTAMENTE.

UNIDAD DE SERVICIOS EDUCATIVOS
DEL ESTADO DE TLAXCALA

DIRECCIÓN DE
ADMINISTRACIÓN Y FINANZAS

SERGIO PÉREZ GEORGE
DIRECTOR DE ADMINISTRACIÓN Y FINANZAS DE LA USET

Supervisó: María Eugenia
Galván Sánchez

Elaboró: Diana Angélica
Sánchez Fernández

c.c.p. Archivo



JOSE ANTONIO TORRES JAIMEZ

RFC: TOJA760513L79

47 PONIENTE 4916 COL. ESTRELLAS DEL SUR, PUEBLA

LUGAR EXPEDICIÓN: 72190

612 - PERSONAS FÍSICAS CON ACTIVIDADES EMPRESARIALES Y PROFESIONALES

FACTURADO A:

UNIDAD DE SERVICIOS EDUCATIVOS DEL ESTADO DE TLAXCALA
 RFC: USE9205217S8
 CARRETERA FEDERAL LIBRE TLAXCALA-PUEBLA KM. 1.5 NO. 5
 COL. LAS ANIMAS TLAXCALA, TLAX.
 CP: 90030
 Régimen: 603-Personas Morales con Fines no Lucrativos
 Uso CFDI: G03-Gastos en general

FACTURA

Folio interno: FJA 148
 Fecha: 17/09/2024 18:09:58
 Folio fiscal: D076E887-B9FC-41D9-916C-7C905A1B12C2
 Certificado del emisor: 00001000000508879284
 Certificado del sat: 00001000000705928441
 Fecha de certificación: 2024-09-17T18:11:15
 Tipo de comprobante: Ingreso
 Versión CFDI: 4.0
 Exportación: 01 - No aplica

DATOS GENERALES DEL COMPROBANTE

Moneda: MXN
 Tipo de cambio: 1

Forma de pago: 99-POR DEFINIR
 Método de pago: PAGO EN PARCIALIDADES O DIFERIDO

Cant	Cve SAT	Ident.	Cve	Unidad	Descripción	P. Unit	Cuenta	Importe	Obj Imp										
24	60102400		XPK	XPK	8PCS JUGUETE DE SÓLIDOS GEOMÉTRICOS MATEMÁTICA MARCA HACER Y APRENDER PROCEDENCIA NACIONAL		0.00	5,940.00	02										
<table border="1"> <thead> <tr> <th>Tipo</th> <th>Impuestos</th> <th>Tasa o cuota</th> <th>Base</th> <th>Importe</th> </tr> </thead> <tbody> <tr> <td>Trasladado</td> <td>002 Tasa</td> <td></td> <td>5,940.00</td> <td>950.40</td> </tr> </tbody> </table>										Tipo	Impuestos	Tasa o cuota	Base	Importe	Trasladado	002 Tasa		5,940.00	950.40
Tipo	Impuestos	Tasa o cuota	Base	Importe															
Trasladado	002 Tasa		5,940.00	950.40															
22	60141100		H87	H87	AJEDREZ DE MADERA 40X40 CM MARCA MANJARREZ PROCEDENCIA NACIONAL		0.00	10,868.00	02										
<table border="1"> <thead> <tr> <th>Tipo</th> <th>Impuestos</th> <th>Tasa o cuota</th> <th>Base</th> <th>Importe</th> </tr> </thead> <tbody> <tr> <td>Trasladado</td> <td>002 Tasa</td> <td>0.1600</td> <td>10,868.00</td> <td>1,738.88</td> </tr> </tbody> </table>										Tipo	Impuestos	Tasa o cuota	Base	Importe	Trasladado	002 Tasa	0.1600	10,868.00	1,738.88
Tipo	Impuestos	Tasa o cuota	Base	Importe															
Trasladado	002 Tasa	0.1600	10,868.00	1,738.88															
10	60102400		H87	H87	CUERPOS GEOMETRICOS TRIDIMENSIONALES DE PLASTICO 10 PIEZAS MARCA DIMEX PROCEDENCIA NACIONAL		0.00	4,610.00	02										
<table border="1"> <thead> <tr> <th>Tipo</th> <th>Impuestos</th> <th>Tasa o cuota</th> <th>Base</th> <th>Importe</th> </tr> </thead> <tbody> <tr> <td>Trasladado</td> <td>002 Tasa</td> <td>0.1600</td> <td>4,610.00</td> <td>737.60</td> </tr> </tbody> </table>										Tipo	Impuestos	Tasa o cuota	Base	Importe	Trasladado	002 Tasa	0.1600	4,610.00	737.60
Tipo	Impuestos	Tasa o cuota	Base	Importe															
Trasladado	002 Tasa	0.1600	4,610.00	737.60															
12	60141100		XPK	XPK	DADO DE MADERA DE 5 CM C/5 PIEZAS MARCA TIUIMK PROCEDENCIA CHINA		0.00	2,460.00	02										
<table border="1"> <thead> <tr> <th>Tipo</th> <th>Impuestos</th> <th>Tasa o cuota</th> <th>Base</th> <th>Importe</th> </tr> </thead> <tbody> <tr> <td>Trasladado</td> <td>002 Tasa</td> <td>0.1600</td> <td>2,460.00</td> <td>393.60</td> </tr> </tbody> </table>										Tipo	Impuestos	Tasa o cuota	Base	Importe	Trasladado	002 Tasa	0.1600	2,460.00	393.60
Tipo	Impuestos	Tasa o cuota	Base	Importe															
Trasladado	002 Tasa	0.1600	2,460.00	393.60															
12	60102400		H87	H87	FICHA DE PLASTICO VARIOS COLORES C/100 PZAS MARCA NES PROCEDENCIA NACIONAL		0.00	1,800.00	02										
<table border="1"> <thead> <tr> <th>Tipo</th> <th>Impuestos</th> <th>Tasa o cuota</th> <th>Base</th> <th>Importe</th> </tr> </thead> <tbody> <tr> <td>Trasladado</td> <td>002 Tasa</td> <td>0.1600</td> <td>1,800.00</td> <td>288.00</td> </tr> </tbody> </table>										Tipo	Impuestos	Tasa o cuota	Base	Importe	Trasladado	002 Tasa	0.1600	1,800.00	288.00
Tipo	Impuestos	Tasa o cuota	Base	Importe															
Trasladado	002 Tasa	0.1600	1,800.00	288.00															
108	11162100		XPK	XPK	FIELTRO DE 20X30CM 1MM DE GROSOR C/60 PZAS 6 COLORES MARCA PARISINA PROCEDENCIA NACIONAL		0.00	41,580.00	02										
<table border="1"> <thead> <tr> <th>Tipo</th> <th>Impuestos</th> <th>Tasa o cuota</th> <th>Base</th> <th>Importe</th> </tr> </thead> <tbody> <tr> <td>Trasladado</td> <td>002 Tasa</td> <td>0.1600</td> <td>41,580.00</td> <td>6,652.80</td> </tr> </tbody> </table>										Tipo	Impuestos	Tasa o cuota	Base	Importe	Trasladado	002 Tasa	0.1600	41,580.00	6,652.80
Tipo	Impuestos	Tasa o cuota	Base	Importe															
Trasladado	002 Tasa	0.1600	41,580.00	6,652.80															
300	13111200		MTR	MTR	HULE CRISTAL PARA FERRAR LIBROS GRUESO NUM. 9 MARCA PARISINA PROCEDENCIA NACIONAL		0.00	13,200.00	02										

U.S.E.T.
RECIBIDO
 ALMACEN CENTRAL
 17 SEP 2024

ESTADO DE PUEBLA
 OFICINA MAJOR
 DIRECCION DE ADQUISICIONES
 CONTRATACION DE SERVICIOS
 31 OCT. 2024
 DEPTO DE ADQUISICIONES

Tipo	Impuestos	Tasa o cuota	Base	Importe
Trasladado	002 Tasa	0.1600	13,200.00	2,112.00
22 60141100	H87 H87	JUEGO DE DOMINO CON MALETIN GRANDE MARCA OPEN SEASON PROCEDENCIA NACIONAL	218.00	0.00 4,796.00 02

Tipo	Impuestos	Tasa o cuota	Base	Importe
Trasladado	002 Tasa	0.1600	4,796.00	767.36
5 60102400	XBX XBX	JUEGO DE REGLETAS GRADUADAS DE CUISENAIRE DE PLASTICO C/2 PZAS MARCA EDUDAK PROCEDENCIA NACIONAL	436.00	0.00 2,180.00 02

Tipo	Impuestos	Tasa o cuota	Base	Importe
Trasladado	002 Tasa	0.1600	2,180.00	348.80
12 60141100	H87 H87	JUEGO TORRE DE HANOI CON 10 ARILLOS DE MADERA MARCA QIYI PROCEDENCIA NACIONAL	407.00	0.00 4,884.00 02

Tipo	Impuestos	Tasa o cuota	Base	Importe
Trasladado	002 Tasa	0.1600	4,884.00	781.44
3 60141100	H87 H87	JUGUETE DIDACTICO PARA APRENDIZAJE TEMPRANO EN FORMA DE L ABERINTO COLORIDO CON CUENTAS DE COLORES. HERRAMIENTA EDUCATIVA PARA EL DESARROLLO. PULSÓMETRO INTERACTIVO DE 3 VÍAS.MARCA YIAP. PROCEDENCIA NACIONAL	574.00	0.00 1,722.00 02

Tipo	Impuestos	Tasa o cuota	Base	Importe
Trasladado	002 Tasa	0.1600	722.00	275.52
4 44121700	XPK XPK	MARCADOR PARA PIZARRON BLANCO C/12 PZAS 4 COLORES MARCA AZOR PROCEDENCIA NACIONAL	304.00	0.00 1,216.00 02

Tipo	Impuestos	Tasa o cuota	Base	Importe
Trasladado	002 Tasa	0.1600	1,216.00	194.56
1 60141100	H87 H87	MESA DE ALAMBRES OFICIAL JUGUETES PARA NIÑOS - JUEGOS DE MADERA , JUEGOS DIDACTICOS - PIEZAS DE MADERA , MOTRICIDAD FINA Y ASOCIACIÓN DE FIGURAS MARCA DIAKO PROCEDENCIA NACIONAL	3,851.00	0.00 3,851.00 02

Tipo	Impuestos	Tasa o cuota	Base	Importe
Trasladado	002 Tasa	0.1600	3,851.00	616.16
10 60102400	H87 H87	TABLA PITAGORICA DE MADERA PREMIUM DE 20 CM X 20 CM MARCA DIDACTICOS DIDJIG PROCEDENCIA NACIONAL	151.00	0.00 1,510.00 02

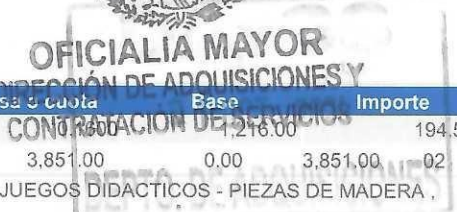
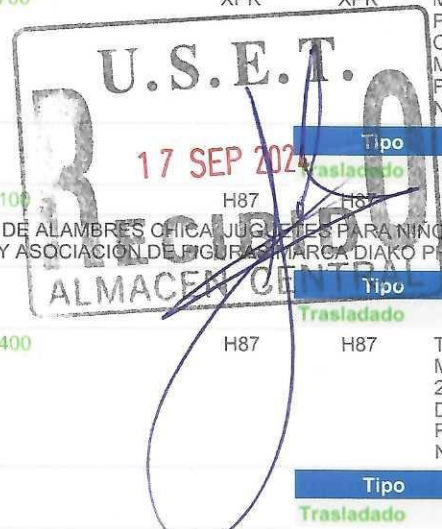

IMPORTE CON LETRA

(CIENTO DIECISEIS MIL SETECIENTOS QUINCE PESOS 72/100 MXN)

IMPORTE

Subtotal:	100,617.00
Descuento:	0.00
Impuestos trasladados:	16,098.72
Impuesto retenidos:	0.00
TOTAL:	116,715.72



SELLO DIGITAL DEL CFDI:

II82i0+53pLccYxxqIX6QptTuPWmjTPigMHaikeHl0/hHmhxA/GsYhCv1GdlCSJZVEZyEHUtu7bULibV9PJJY99Qs v31NOAn4Ub5HpVx5zSnSngthuEJNkHDbedrDx2zURtyziK0TyAdQqt+1Ti2DeX6pbg6OeSToul9VWfbsECM4Db2fPD phQUwh9V6v5PWdIR2CCLWj9JmlWJKRSGLqFPq5IQIVBRkfp705MxBm1SEi2QnNaoNnF7qMX1qYY8RdJZCJydrxW tlafjqEaVGZhQcmnkSMx392WaV37PqZunzx3JqvroiX59Pwb0j+OMelyp1s4PTIEA2kN/A==

SELLO DEL SAT:

GoK7XPgKgl8jBL4wI96EYjsnvKWBDkhPggw40Jzic55oS9Ma2LpLU8bpgzoLeW4b1Gcs/aD+izN8T7nY62YwR4c 8f6B7P6tgEOcRrQJPb9ve2MeCDAV/xp1xzNuZAGAM/ALP0l/Uy3XAK4ujaOM1X1tWmb0dyMZCWOEfi86VFuctGpnt L8QxluTJpJCPdBMRAKITJkIDczWqGHkC4r3HGnxduSL36yB/HCvblvSjzSFR1veBBgQ8OG2RpdSj19lnYJiGm4o qHyOXHwaL9G1LXqCE2hejmvUg1Q2aFScTxmlKas6N2j5OWtSlxkMowTBSbvmr8KSNj17J73Q==

CADENA ORIGINAL DEL COMPLEMENTO DE CERTIFICACIÓN DIGITAL DEL SAT:

||1.1|D076E887-B9FC-41D9-916C-7C905A1B12C2|2024-09-17T18:11:15|PPD101129EA3||I82i0+53pLccYxxqIX6QptTuPWmjTPigMHaikeHl0/hHmhxA/GsYhCv1GdlCSJZVEZyEHUtu7 bULibV9PJJY99Qsv31NOAn4Ub5HpVx5zSnSngthuEJNkHDbedrDx2zURtyziK0TyAdQqt+1Ti2DeX6pbg6OeSToul9VWfbsECM4Db2fPDphQUwh9V6v5PWdIR2CCLWj9JmlWJKRSGLqFPq5IQIVBRkfp705MxBm1SEi2QnNaoNnF7qMX1qYY8RdJZCJydrxWtlafjqEaVGZhQcmnkSMx392WaV37PqZunzx3JqvroiX59Pwb0j+OMelyp1s4PTIEA2kN/A==|j00001000000705928441|

ESTE DOCUMENTO ES UNA REPRESENTACIÓN IMPRESA DE UN CFDI

FEP - Factura Electrónica Posibilidades www.fep.com.mx es una empresa de Posibilidades |
y www.posibilidades.com.mx
(222) 894 51 61, 228 88 37 y 576 61 67 | Proveedor Autorizado de Certificación (PAC) Prodigia - No. 09763

VERSION 4.0



OFICIALIA MAYOR
DIRECCIÓN DE ADQUISICIONES Y
CONTRATACIÓN DE SERVICIOS

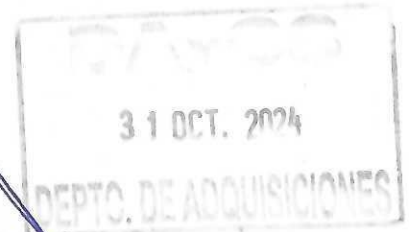

ACTA DE ENTREGA-RECEPCION

Acta correspondiente a la Entrega-Recepcion

Siendo las 14:00 horas del día 16 de agosto de 2024 en las instalaciones que ocupa la U.S.E.T. Por parte A QUIEN CORRESPONDA en su carácter de representante y por otra parte JOSE ANTONIO TORRES JAIMEZ como representante legal de la empresa "GLOBAL" para concluir con la entrega oficial de los siguientes bienes:



31 OCT. 2024

PARTIDA	DESCRIPCION	UNIDAD	CANTIDAD	PRECIO UNITARIO	IMPORTE
1	8PCS JUGUETE DE SÓLIDOS GEOMÉTRICOS MATEMÁTICA MARCA HACER Y APRENDER PROCEDENCIA NACIONAL	PAQUETE	24	\$ 247.50	\$ 5,940.00
4	AJEDREZ DE MADERA 40X40 CM MARCA MANJARREZ PROCEDENCIA NACIONAL	PZ	22	\$ 494.00	\$ 10,868.00
20	CUERPOS GEOMETRICOS TRIDIMENSIONALES DE PLASTICO 10 PIEZAS MARCA DIMEX PROCEDENCIA NACIONAL	PZ	10	\$ 461.00	\$ 4,610.00
21	DADO DE MADERA DE 5 CM C/5 PIEZAS MARCA TIUIMK PROCEDENCIA CHINA	PAQUETE	12	\$ 205.00	\$ 2,460.00
32	FICHA DE PLASTICO VARIOS COLORES C/100 PZAS MARCA NES PROCEDENCIA NACIONAL	PZ	12	\$ 150.00	\$ 1,800.00
44	FIELTRO DE 20X30CM 1MM DE GROSOR C/60 PZAS 6 COLORES MARCA PARISINA PROCEDENCIA NACIONAL	PAQUETE	108	\$ 385.00	\$ 41,580.00
51	HULE CRISTAL PARA FERRAR LIBROS GRUESO NUM. 9 MARCA PARISINA PROCEDENCIA NACIONAL	MT	300	\$ 44.00	\$ 13,200.00
55	JUEGO DE DOMINO CON MALETIN GRANDE MARCA OPEN SEASON PROCEDENCIA NACIONAL	PZ	22	\$ 218.00	\$ 4,796.00
59	JUEGO DE REGLETAS GRADUADAS DE CUISENAIRE DE PLASTICO C/2 PZAS MARCA EDUDAK PROCEDENCIA NACIONAL	CAJA	5	\$ 436.00	\$ 2,180.00
62	JUEGO TORRE DE HANOI CON 10 ARILLOS DE MADERA MARCA QIYI PROCEDENCIA NACIONAL	PZ	12	\$ 407.00	\$ 4,884.00
63	JUGUETE DIDÁCTICO PARA APRENDIZAJE TEMPRANO EN FORMA DE LABERINTO COLORIDO CON CUENTAS DE COLORES. HERRAMIENTA EDUCATIVA PARA EL DESARROLLO. PULSÓMETRO INTERACTIVO DE 3 VÍAS.MARCA YUFF PROCEDENCIA NACIONAL	PZ	3	\$ 574.00	\$ 1,722.00
96	MARCADOR PARA PIZARRON BLANCO C/12 PZAS 4 COLORES MARCA AZOR PROCEDENCIA NACIONAL	PAQUETE	4	\$ 304.00	\$ 1,216.00



98	MESA DE ALAMBRES CHICA JUGUETES PARA NIÑOS - JUEGOS DE MADERA JUEGOS DIDACTICOS - PIEZAS DE MADERA MOTRICIDAD FINA Y ASOCIACIÓN DE FIGURAS.MARCA DIAKO PROCEDENCIA NACIONAL	PZ	1	\$ 3,851.00	\$ 3,851.00
233	TABLA PITAGORICA DE MADERA PREMIUM DE 20 CM X 20 CM MARCA DIDACTICOS DIDJIG PROCEDENCIA NACIONAL	PZ	10	\$ 151.00	\$ 1,510.00
				SUBTOTAL	\$ 100,617.00
				IVA	\$ 16,098.72
				TOTAL	\$ 116,715.72

Determinandose que los bienes entregador (nuevos y en buen estado),corresponden exactamente a los requeridos con las cantidades, los tiempos convenidos y precios pactados; por lo que la USET da su conformidad en la recepcion de los bienes. Quedando la factura pendiente para ser entregada posteriormente para los tramites correspondientes.



ENTREGA



JOSE ANTONIO TORRES JAIMEZ
GLOBAL



47 Poniente. #4916 Fracc. Estrellas del Sur Puebla, Pue. C.P. 72190
globalcomercializadora@gmail.com
2227 09 05 84



JOSE ANTONIO TORRES JAIMEZ

RFC: TOJA760513L79

47 PONIENTE 4916 COL. ESTRELLAS DEL SUR, PUEBLA

LUGAR EXPEDICIÓN: 72190

612 - PERSONAS FÍSICAS CON ACTIVIDADES EMPRESARIALES Y PROFESIONALES

FACTURADO A:

UNIDAD DE SERVICIOS EDUCATIVOS DEL ESTADO DE TLAXCALA

RFC: USE9205217S8

CARRETERA FEDERAL LIBRE TLAXCALA-PUEBLA KM. 1.5 NO. 5 COL. LAS ANIMAS TLAXCALA, TLAX.

CP: 90030

Régimen: 603-Personas Morales con Fines no Lucrativos

Uso CFDI: G03-Gastos en general

FACTURA

Folio interno: FJA 149

Fecha: 17/09/2024 18:10:32

Folio fiscal: 4DC192B5-C3CD-4EF9-8F81-AC593C005515

Certificado del emisor: 00001000000508879284

Certificado del sat: 00001000000705928441

Fecha de certificación: 2024-09-17T18:11:50

Tipo de comprobante: Ingreso

Versión CFDI: 4.0

Exportación: 01 - No aplica

DATOS GENERALES DEL COMPROBANTE

Moneda: MXN

Tipo de cambio: 1

Forma de pago: 99-POR DEFINIR

Método de pago: PAGO EN PARCIALIDADES O DIFERIDO

Cant	Cve SAT	Ident.	Cve	Unidad	Descripción	P. Unitario	Descuento	Importe	Obj Imp										
125	60102400		H87	H87	ABACO GRANDE BACO 19X19 cm 100 PERLAS MARCA BACO PROCEDENCIA NACIONAL	87.00	0.00	10,875.00	02										
<table border="1"> <thead> <tr> <th>Tipo</th> <th>Impuestos</th> <th>Tasa o cuota</th> <th>Base</th> <th>Importe</th> </tr> </thead> <tbody> <tr> <td>Trasladado</td> <td>002 Tasa</td> <td>0.1600</td> <td></td> <td>1,740.00</td> </tr> </tbody> </table>										Tipo	Impuestos	Tasa o cuota	Base	Importe	Trasladado	002 Tasa	0.1600		1,740.00
Tipo	Impuestos	Tasa o cuota	Base	Importe															
Trasladado	002 Tasa	0.1600		1,740.00															
125	31201600		KGM	KGM	BARRAS DE SILICON GRUESA DE 11.2 MM MARCA SCOOOL PROCEDENCIA NACIONAL	213.00			02										
<table border="1"> <thead> <tr> <th>Tipo</th> <th>Impuestos</th> <th>Tasa o cuota</th> <th>Base</th> <th>Importe</th> </tr> </thead> <tbody> <tr> <td>Trasladado</td> <td>002 Tasa</td> <td>0.1600</td> <td>26,625.00</td> <td>4,260.00</td> </tr> </tbody> </table>										Tipo	Impuestos	Tasa o cuota	Base	Importe	Trasladado	002 Tasa	0.1600	26,625.00	4,260.00
Tipo	Impuestos	Tasa o cuota	Base	Importe															
Trasladado	002 Tasa	0.1600	26,625.00	4,260.00															
60	44111900		H87	H87	BORRADOR PARA PIZARRON BACO DE MADERA PARA PIZARRON BLANCO MARCA BACO PROCEDENCIA NACIONAL	19.00	0.00	1,140.00	02										
<table border="1"> <thead> <tr> <th>Tipo</th> <th>Impuestos</th> <th>Tasa o cuota</th> <th>Base</th> <th>Importe</th> </tr> </thead> <tbody> <tr> <td>Trasladado</td> <td>002 Tasa</td> <td>0.1600</td> <td>1,140.00</td> <td>182.40</td> </tr> </tbody> </table>										Tipo	Impuestos	Tasa o cuota	Base	Importe	Trasladado	002 Tasa	0.1600	1,140.00	182.40
Tipo	Impuestos	Tasa o cuota	Base	Importe															
Trasladado	002 Tasa	0.1600	1,140.00	182.40															
130	44211900		XBX	XBX	CRAYOLA GRUESA C/12 PIEZAS VIVIDEL MARCA DIXON PROCEDENCIA NACIONAL	34.00	0.00	4,420.00	02										
<table border="1"> <thead> <tr> <th>Tipo</th> <th>Impuestos</th> <th>Tasa o cuota</th> <th>Base</th> <th>Importe</th> </tr> </thead> <tbody> <tr> <td>Trasladado</td> <td>002 Tasa</td> <td>0.1600</td> <td>4,420.00</td> <td>707.20</td> </tr> </tbody> </table>										Tipo	Impuestos	Tasa o cuota	Base	Importe	Trasladado	002 Tasa	0.1600	4,420.00	707.20
Tipo	Impuestos	Tasa o cuota	Base	Importe															
Trasladado	002 Tasa	0.1600	4,420.00	707.20															
830	60141100		H87	H87	DADO DE PLASTICO CHICO DE 7X7 MARCA BARRILITO PROCEDENCIA NACIONAL	2.00	0.00	1,660.00	02										
<table border="1"> <thead> <tr> <th>Tipo</th> <th>Impuestos</th> <th>Tasa o cuota</th> <th>Base</th> <th>Importe</th> </tr> </thead> <tbody> <tr> <td>Trasladado</td> <td>002 Tasa</td> <td>0.1600</td> <td>1,660.00</td> <td>265.60</td> </tr> </tbody> </table>										Tipo	Impuestos	Tasa o cuota	Base	Importe	Trasladado	002 Tasa	0.1600	1,660.00	265.60
Tipo	Impuestos	Tasa o cuota	Base	Importe															
Trasladado	002 Tasa	0.1600	1,660.00	265.60															
565	60141100		H87	H87	DADO DE PLASTICO GRANDE DE 10X10 MARCA BARRILITO PROCEDENCIA NACIONAL	4.00	0.00	2,260.00	02										
<table border="1"> <thead> <tr> <th>Tipo</th> <th>Impuestos</th> <th>Tasa o cuota</th> <th>Base</th> <th>Importe</th> </tr> </thead> <tbody> <tr> <td>Trasladado</td> <td>002 Tasa</td> <td>0.1600</td> <td>2,260.00</td> <td>361.60</td> </tr> </tbody> </table>										Tipo	Impuestos	Tasa o cuota	Base	Importe	Trasladado	002 Tasa	0.1600	2,260.00	361.60
Tipo	Impuestos	Tasa o cuota	Base	Importe															
Trasladado	002 Tasa	0.1600	2,260.00	361.60															
108	11162100		XPK	XPK	FIELTRO DE 20X30CM 1MM DE GROSOR C/60 PZAS 6 COLORES MARCA PARISINA PROCEDENCIA NACIONAL	385.00	0.00	41,580.00	02										
<table border="1"> <thead> <tr> <th>Tipo</th> <th>Impuestos</th> <th>Tasa o cuota</th> <th>Base</th> <th>Importe</th> </tr> </thead> <tbody> <tr> <td>Trasladado</td> <td>002 Tasa</td> <td>0.1600</td> <td>41,580.00</td> <td>6,652.80</td> </tr> </tbody> </table>										Tipo	Impuestos	Tasa o cuota	Base	Importe	Trasladado	002 Tasa	0.1600	41,580.00	6,652.80
Tipo	Impuestos	Tasa o cuota	Base	Importe															
Trasladado	002 Tasa	0.1600	41,580.00	6,652.80															



OFICIALIA MAJOR
DIRECCIÓN DE ADQUISICIONES Y
CONTRATACIÓN DE SERVICIOS

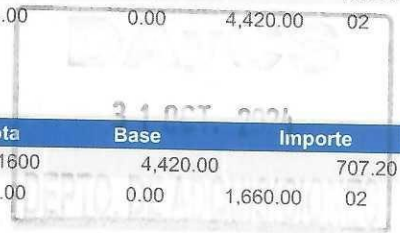

190 60141100 H87 H87 JUEGO DE DOMINO CON ESTUCHE DE MADERA MARCA MONTECARLO PROCEDENCIA NACIONAL 92.00 0.00 17,480.00 02

Tipo	Impuestos	Tasa o cuota	Base	Importe
Trasladado	002 Tasa	0.1600	17,480.00	2,796.80

60 60101300 H87 H87 LAMINA GRANDE DE ALFABETO DE 68 X 93 CM MARCA SUNRISE PROCEDENCIA NACIONAL 46.00 0.00 2,760.00 02

Tipo	Impuestos	Tasa o cuota	Base	Importe
Trasladado	002 Tasa	0.1600	2,760.00	441.60

65 60101300 H87 H87 LÁMINA GRANDE DE APARATO REPRODUCTOR FEMENINO DE 68 X 93 CM MARCA SUN RISE PROCEDENCIA NACIONAL 46.00 0.00 2,990.00 02

Tipo	Impuestos	Tasa o cuota	Base	Importe
Trasladado	002 Tasa	0.1600	2,990.00	478.40

65 60101300 H87 H87 LÁMINA GRANDE DE APARATO REPRODUCTOR MASCULINO DE 68 X 93 CM MARCA SUN RISE PROCEDENCIA NACIONAL 46.00 0.00 2,990.00 02

Tipo	Impuestos	Tasa o cuota	Base	Importe
Trasladado	002 Tasa	0.1600	2,990.00	478.40

65 60101300 H87 H87 LÁMINA GRANDE DE APARATO RESPIRATORIO DE 68 X 93 CM MARCA SUN RISE PROCEDENCIA NACIONAL 46.00 0.00 2,990.00 02

Tipo	Impuestos	Tasa o cuota	Base	Importe
Trasladado	002 Tasa	0.1600	2,990.00	478.40

125 60101300 H87 H87 LÁMINA GRANDE DE CICLO DEL AGUA DE 68 X 93 CM MARCA SUN RISE PROCEDENCIA NACIONAL 46.00 0.00 5,750.00 02

Tipo	Impuestos	Tasa o cuota	Base	Importe
Trasladado	002 Tasa	0.1600	5,750.00	920.00

125 60101300 H87 H87 LÁMINA GRANDE DE FRUTAS Y VERDURAS DE 68 X 93 CM MARCA SUN RISE PROCEDENCIA NACIONAL 46.00 0.00 5,750.00 02

Tipo	Impuestos	Tasa o cuota	Base	Importe
Trasladado	002 Tasa	0.1600	5,750.00	920.00

65 60101300 H87 H87 LÁMINA GRANDE DE HÁBITOS DE HIGIENE DE 68 X 93 CM MARCA SUN RISE PROCEDENCIA NACIONAL 46.00 0.00 2,990.00 02

Tipo	Impuestos	Tasa o cuota	Base	Importe
Trasladado	002 Tasa	0.1600	2,990.00	478.40

125 60101300 H87 H87 LÁMINA GRANDE DE LA JARRA DEL BUEN BEBER DE 68 X 93 CM MARCA SUN RISE PROCEDENCIA NACIONAL 46.00 0.00 5,750.00 02

Tipo	Impuestos	Tasa o cuota	Base	Importe
Trasladado	002 Tasa	0.1600	5,750.00	920.00

ESTADOS UNIDOS MEXICANOS
OFICIALIA MAYOR
 DIRECCIÓN DE ADQUISICIONES Y CONTRATACIÓN DE SERVICIOS

U.S.E.T.
 RECIBIDO
 17 SEP 2024
 ALMACEN CENTRAL

31 OCT. 2024

125 60101300

H87

H87

LÁMINA GRANDE DE
MAPA DE LA
REPÚBLICA MEXICANA
DE 68 X 93 CM MARCA
SUN RISE
PROCEDENCIA
NACIONAL

46.00

0.00

5,750.00

02

Tipo	Impuestos	Tasa o cuota	Base	Importe
Trasladado	002 Tasa	0.1600	5,750.00	920.00

65 60101300

H87

H87

LÁMINA GRANDE DE
MAPA DE LOS
CONTINENTES DE 68 X
93 CM MARCA SUN
RISE PROCEDENCIA
NACIONAL

46.00

0.00

2,990.00

02

Tipo	Impuestos	Tasa o cuota	Base	Importe
Trasladado	002 Tasa	0.1600	2,990.00	478.40

65 60101300

H87

H87

LÁMINA GRANDE DE
MAPAMUNDI DE 68 X 93
CM MARCA SUN RISE
PROCEDENCIA
NACIONAL

46.00

0.00

2,990.00

02

Tipo	Impuestos	Tasa o cuota	Base	Importe
Trasladado	002 Tasa	0.1600	2,990.00	478.40

65 60101300

H87

H87

LÁMINA GRANDE DE
PLANISFERIO DE 68 X
93 CM MARCA SUN
RISE PROCEDENCIA
NACIONAL

46.00

0.00

2,990.00

02

Tipo	Impuestos	Tasa o cuota	Base	Importe
Trasladado	002 Tasa	0.1600	2,990.00	478.40

125 60101300

H87

H87

LÁMINA GRANDE DE
PLATO DEL BUEN
COMER DE 68 X 93 CM
MARCA SUNRISE
PROCEDENCIA
NACIONAL

46.00

0.00

2,990.00

02

Tipo	Impuestos	Tasa o cuota	Base	Importe
Trasladado	002 Tasa	0.1600	5,750.00	920.00

65 60101300

H87

H87

LÁMINA GRANDE DE
SISTEMA DIGESTIVO DE
68 X 93 CM MARCA SUN
RISE PROCEDENCIA
NACIONAL

46.00

0.00

2,990.00

02

Tipo	Impuestos	Tasa o cuota	Base	Importe
Trasladado	002 Tasa	0.1600	2,990.00	478.40

65 60101300

H87

H87

LÁMINA GRANDE DE
SISTEMA MUSCULAR
DE 68 X 93 CM MARCA
SUN RISE
PROCEDENCIA
NACIONAL

46.00

0.00

2,990.00

02

Tipo	Impuestos	Tasa o cuota	Base	Importe
Trasladado	002 Tasa	0.1600	2,990.00	478.40

65 60101300

H87

H87

LÁMINA GRANDE DE
SISTEMA ÓSEO DE 68 X
93 CM MARCA SUN
RISE PROCEDENCIA
NACIONAL

46.00

0.00

2,990.00

02

Tipo	Impuestos	Tasa o cuota	Base	Importe
Trasladado	002 Tasa	0.1600	2,990.00	478.40

60 60101300

H87

H87

LAMINA GRANDE DE
SISTEMA SOLAR DE 68
X 93 CM MARCA SUN
RISE PROCEDENCIA
NACIONAL

46.00

0.00

2,760.00

02

Tipo	Impuestos	Tasa o cuota	Base	Importe
Trasladado	002 Tasa	0.1600	2,760.00	441.60

60 60101300

H87

H87

LAMINA GRANDE DE
TABLAS DE
MULTIPLICAR DE 68 X
93 CM MARCA SUN
RISE PROCEDENCIA
NACIONAL

46.00

0.00

2,760.00

02

Tipo	Impuestos	Tasa o cuota	Base	Importe
Trasladado	002 Tasa	0.1600	2,760.00	441.60



65 44121700

XBX

XBX

LAPICES DE COLORES
PASTEL C/24 PIEZAS
MARCA PRISMACOLOR
PROCEDENCIA
NACIONAL

236.00

0.00

15,340.00

02

Tipo	Impuestos	Tasa o cuota	Base	Importe
Trasladado	002 Tasa	0.1600	15,340.00	2,454.40

65 60103400

H87

H87

MAPA DEL ESTADO DE
TLAXCALA TAMAÑO
PAPEL BOND MARCA
SUN RISE
PROCEDENCIA
NACIONAL

46.00

0.00

2,990.00

02

Tipo	Impuestos	Tasa o cuota	Base	Importe
Trasladado	002 Tasa	0.1600	2,990.00	478.40

700 11162100

H87

H87

Descripción: PALIACATE TIPO BANDANA TRADICIONAL VARIOS COLORES (PAÑUELO DE COLORES) MARCA COMERCIALIZADORA SFM
PROCEDENCIA NACIONAL

16.00

0.00

11,200.00

02

Tipo	Impuestos	Tasa o cuota	Base	Importe
Trasladado	002 Tasa	0.1600	11,200.00	1,792.00

60 60121100

XRO

XRO

PAPEL AMÉRICA
COLOR AMARILLO C/25
MTS MARCA EUROMAC
PROCEDENCIA
NACIONAL

170.00

0.00

10,200.00

02

Tipo	Impuestos	Tasa o cuota	Base	Importe
Trasladado	002 Tasa	0.1600	10,200.00	1,632.00

60 60121100

XRO

XRO

PAPEL AMÉRICA
COLOR AZUL CIELO
C/25 MTS MARCA
EUROMAC
PROCEDENCIA
NACIONAL

170.00

0.00

10,200.00

02

Tipo	Impuestos	Tasa o cuota	Base	Importe
Trasladado	002 Tasa	0.1600	10,200.00	1,632.00

60 60121100

XRO

XRO

PAPEL AMÉRICA
COLOR NARANJA C/25
MTS MARCA EUROMAC
PROCEDENCIA
NACIONAL

170.00

0.00

10,200.00

02

Tipo	Impuestos	Tasa o cuota	Base	Importe
Trasladado	002 Tasa	0.1600	10,200.00	1,632.00

60 60121100

XRO

XRO

PAPEL AMÉRICA
COLOR ROSA C/25 MTS
MARCA EUROMAC
PROCEDENCIA
NACIONAL

170.00

0.00

10,200.00

02

Tipo	Impuestos	Tasa o cuota	Base	Importe
Trasladado	002 Tasa	0.1600	10,200.00	1,632.00

60 60121100

XRO

XRO

PAPEL AMÉRICA
COLOR VERDE LIMÓN
C/25 MTS MARCA
EUROMAC
PROCEDENCIA
NACIONAL

170.00

0.00

10,200.00

02

Tipo	Impuestos	Tasa o cuota	Base	Importe
Trasladado	002 Tasa	0.1600	10,200.00	1,632.00

440 60121100

H87

H87

PAPEL CASCARON DE
1/4 MARCA POCHTECA
PROCEDENCIA
NACIONAL

28.00

0.00

12,320.00

02

Tipo	Impuestos	Tasa o cuota	Base	Importe
Trasladado	002 Tasa	0.1600	12,320.00	1,971.20

440 60121100

H87

H87

PAPEL CASCARON DE
1/8 MARCA POCHTECA
PROCEDENCIA
NACIONAL

19.00

0.00

8,360.00

02

Tipo	Impuestos	Tasa o cuota	Base	Importe
Trasladado	002 Tasa	0.1600	8,360.00	1,337.60



OFICIAIA MAYOR
DIRECCION DE ADQUISICIONES Y
CONTRATACION DE SERVICIOS



31 OCT. 2024

450 60121100

XPX

XPX

PAPEL CHINA COLOR
AMARILLO C/25 PIEZAS
MARCA COLIBRI
PROCEDENCIA
NACIONAL

34.00

0.00

15,300.00

02

Tipo	Impuestos	Tasa o cuota	Base	Importe
Trasladado	002 Tasa	0.1600	15,300.00	2,448.00
		34.00	0.00	2,040.00

60 60121100

XPX

XPX

PAPEL CHINA COLOR
AZUL CIELO C/25
PIEZAS MARCA COLIBRI
PROCEDENCIA
NACIONAL

0.1600

15,300.00

2,448.00

34.00

0.00

2,040.00

02

Tipo	Impuestos	Tasa o cuota	Base	Importe
Trasladado	002 Tasa	0.1600	2,040.00	326.40
		34.00	0.00	13,260.00

390 60121100

XPX

XPX

PAPEL CHINA COLOR
AZUL REY C/25 PIEZAS
MARCA COLIBRI
PROCEDENCIA
NACIONAL

0.1600

2,040.00

326.40

34.00

0.00

13,260.00

02

Tipo	Impuestos	Tasa o cuota	Base	Importe
Trasladado	002 Tasa	0.1600	13,260.00	2,121.60
		34.00	0.00	0.00

450 60121100

XPX

XPX

PAPEL CHINA COLOR
BLANCO C/25 PIEZAS
MARCA COLIBRI
PROCEDENCIA
NACIONAL

0.1600

13,260.00

2,121.60

34.00

0.00

0.00

02

Tipo	Impuestos	Tasa o cuota	Base	Importe
Trasladado	002 Tasa	0.1600	15,300.00	2,448.00
		34.00	0.00	15,300.00

450 60121100

XPX

XPX

PAPEL CHINA COLOR
MORADO C/25 PIEZAS
MARCA COLIBRI
PROCEDENCIA
NACIONAL

0.1600

15,300.00

2,448.00

34.00

0.00

15,300.00

02

Tipo	Impuestos	Tasa o cuota	Base	Importe
Trasladado	002 Tasa	0.1600	15,300.00	2,448.00
		34.00	0.00	2,040.00

60 60121100

XPX

XPX

PAPEL CHINA COLOR
NARANJA C/25 PIEZAS
MARCA COLIBRI
PROCEDENCIA
NACIONAL

0.1600

15,300.00

2,448.00

34.00

0.00

2,040.00

02

Tipo	Impuestos	Tasa o cuota	Base	Importe
Trasladado	002 Tasa	0.1600	2,040.00	326.40
		34.00	0.00	15,300.00

450 60121100

XPX

XPX

PAPEL CHINA COLOR
NEGRO C/25 PIEZAS
MARCA COLIBRI
PROCEDENCIA
NACIONAL

0.1600

2,040.00

326.40

34.00

0.00

15,300.00

02

Tipo	Impuestos	Tasa o cuota	Base	Importe
Trasladado	002 Tasa	0.1600	15,300.00	2,448.00
		34.00	0.00	15,300.00

450 60121100

XPX

XPX

PAPEL CHINA COLOR
ROJO C/25 PIEZAS
MARCA COLIBRI
PROCEDENCIA
NACIONAL

0.1600

15,300.00

2,448.00

34.00

0.00

15,300.00

02

Tipo	Impuestos	Tasa o cuota	Base	Importe
Trasladado	002 Tasa	0.1600	15,300.00	2,448.00
		34.00	0.00	15,300.00

450 60121100

XPX

XPX

PAPEL CHINA COLOR
ROSA C/25 PIEZAS
MARCA COLIBRI
PROCEDENCIA
NACIONAL

0.1600

15,300.00

2,448.00

34.00

0.00

15,300.00

02

Tipo	Impuestos	Tasa o cuota	Base	Importe
Trasladado	002 Tasa	0.1600	15,300.00	2,448.00
		34.00	0.00	13,260.00

390 60121100

XPX

XPX

PAPEL CHINA COLOR
VERDE BANDERA C/25
PIEZAS MARCA COLIBRI
PROCEDENCIA
NACIONAL

0.1600

15,300.00

2,448.00

34.00

0.00

13,260.00

02

Tipo	Impuestos	Tasa o cuota	Base	Importe
Trasladado	002 Tasa	0.1600	13,260.00	2,121.60



OFICIALIA MAYOR
DIRECCIÓN DE ADQUISICIONES Y
CONTRATACIÓN DE SERVICIOS

31 OCT. 2024

60 60121100

XPX

XPX

PAPEL CHINA COLOR VERDE LIMÓN C/25 PIEZAS MARCA COLIBRI PROCEDENCIA NACIONAL

34.00

0.00

2,040.00

02

Tipo	Impuestos	Tasa o cuota	Base	Importe
------	-----------	--------------	------	---------

505 60141100

H87

Trasladado	002 Tasa	0.1600	2,040.00	326.40
H87	PIRINOLA GRANDE DE 25 CM MARCA GOOD DAY PROCEDENCIA CHINA	119.00	0.00	60,095.00 02

Tipo	Impuestos	Tasa o cuota	Base	Importe
------	-----------	--------------	------	---------

180 60121100

H87

Trasladado	002 Tasa	0.1600	60,095.00	9,615.20
H87	PLACA DE PAPEL CORRUGADO MATE DE 70 X 50 CM COLOR AMARILLO MARCA PASCUA PROCEDENCIA NACIONAL	27.00	0.00	4,860.00 02

Tipo	Impuestos	Tasa o cuota	Base	Importe
------	-----------	--------------	------	---------

180 60121100

H87

Trasladado	002 Tasa	0.1600	4,860.00	777.60
H87	PLACA DE PAPEL CORRUGADO MATE DE 70 X 50 CM COLOR AZUL CIELO MARCA PASCUA PROCEDENCIA NACIONAL	27.00	0.00	4,860.00 02

Tipo	Impuestos	Tasa o cuota	Base	Importe
------	-----------	--------------	------	---------

650 60121100

H87

Trasladado	002 Tasa	0.1600	4,860.00	777.60
H87	PLACA DE PAPEL CORRUGADO MATE DE 70 X 50 CM COLOR AZUL CIELO MARCA PASCUA PROCEDENCIA NACIONAL	27.00	0.00	17,550.00 02



Tipo	Impuestos	Tasa o cuota	Base	Importe
------	-----------	--------------	------	---------

650 60121100

H87

Trasladado	002 Tasa	0.1600	17,550.00	2,808.00
H87	PLACA DE PAPEL CORRUGADO MATE DE 70 X 50 CM COLOR BLANCO MARCA PASCUA PROCEDENCIA NACIONAL	27.00	0.00	17,550.00 02



Tipo	Impuestos	Tasa o cuota	Base	Importe
------	-----------	--------------	------	---------

180 60121100

H87

Trasladado	002 Tasa	0.1600	17,550.00	2,808.00
H87	PLACA DE PAPEL CORRUGADO MATE DE 70 X 50 CM COLOR NARANJA MARCA PASCUA PROCEDENCIA NACIONAL	27.00	0.00	4,860.00 02

Tipo	Impuestos	Tasa o cuota	Base	Importe
------	-----------	--------------	------	---------

650 60121100

H87

Trasladado	002 Tasa	0.1600	4,860.00	777.60
H87	PLACA DE PAPEL CORRUGADO MATE DE 70 X 50 CM COLOR NARANJA MARCA PASCUA PROCEDENCIA NACIONAL	27.00	0.00	17,550.00 02

Tipo	Impuestos	Tasa o cuota	Base	Importe
------	-----------	--------------	------	---------

650 60121100

H87

Trasladado	002 Tasa	0.1600	17,550.00	2,808.00
H87	PLACA DE PAPEL CORRUGADO MATE DE 70 X 50 CM COLOR NEGRO MARCA PASCUA PROCEDENCIA NACIONAL	27.00	0.00	17,550.00 02

Tipo	Impuestos	Tasa o cuota	Base	Importe
------	-----------	--------------	------	---------

Trasladado	002 Tasa	0.1600	17,550.00	2,808.00
------------	----------	--------	-----------	----------

180 60121100

H87

H87

PLACA DE PAPEL CORRUGADO MATE DE 70 X 50 CM COLOR ROJO MARCA PASCUA PROCEDENCIA NACIONAL

27.00

0.00

4,860.00

02

Tipo	Impuestos	Tasa o cuota	Base	Importe
Trasladado	002 Tasa	0.1600	4,860.00	777.60

180 60121100

H87

H87

PLACA DE PAPEL CORRUGADO MATE DE 70 X 50 CM COLOR ROSA MARCA PASCUA PROCEDENCIA NACIONAL

27.00

0.00

4,860.00

02

Tipo	Impuestos	Tasa o cuota	Base	Importe
Trasladado	002 Tasa	0.1600	4,860.00	777.60

650 60121100

H87

H87

PLACA DE PAPEL CORRUGADO MATE DE 70 X 50 CM COLOR ROSA MARCA PASCUA PROCEDENCIA NACIONAL

27.00

0.00

17,550.00

02

Tipo	Impuestos	Tasa o cuota	Base	Importe
Trasladado	002 Tasa	0.1600	17,550.00	2,808.00

180 60121100

H87

H87

PLACA DE PAPEL CORRUGADO MATE DE 70 X 50 CM COLOR VERDE LIMÓN MARCA PASCUA PROCEDENCIA NACIONAL

27.00

0.00

17,550.00

02

Tipo	Impuestos	Tasa o cuota	Base	Importe
Trasladado	002 Tasa	0.1600	17,550.00	2,808.00

650 60121100

H87

H87

PLACA DE PAPEL CORRUGADO MATE DE 70 X 50 CM COLOR VERDE LIMÓN MARCA PASCUA PROCEDENCIA NACIONAL

27.00

0.00

17,550.00

02

Tipo	Impuestos	Tasa o cuota	Base	Importe
Trasladado	002 Tasa	0.1600	17,550.00	2,808.00

180 60121100

H87

H87

PLIEGO DE FOAMI DE 70 X 90 CM COLOR BEIGE MARCA PASCUA PROCEDENCIA NACIONAL

19.00

0.00

3,420.00

02

Tipo	Impuestos	Tasa o cuota	Base	Importe
Trasladado	002 Tasa	0.1600	3,420.00	547.20

830 60121100

H87

H87

PLIEGO DE FOAMI DE 70 X 90 CM COLOR AMARILLO MARCA PASCUA PROCEDENCIA NACIONAL

19.00

0.00

15,770.00

02

Tipo	Impuestos	Tasa o cuota	Base	Importe
Trasladado	002 Tasa	0.1600	15,770.00	2,523.20

830 60121100

H87

H87

PLIEGO DE FOAMI DE 70 X 90 CM COLOR AZUL CIELO MARCA PASCUA PROCEDENCIA NACIONAL

19.00

0.00

15,770.00

02

Tipo	Impuestos	Tasa o cuota	Base	Importe
Trasladado	002 Tasa	0.1600	15,770.00	2,523.20

830 60121100

H87

H87

PLIEGO DE FOAMI DE 70 X 90 CM COLOR BLANCO MARCA PASCUA PROCEDENCIA NACIONAL

19.00

0.00

15,770.00

02

Tipo	Impuestos	Tasa o cuota	Base	Importe
Trasladado	002 Tasa	0.1600	15,770.00	2,523.20



650 60121100 H87 H87 PLIEGO DE FOAMI 70 X 90 CM COLOR GRIS MARCA PASCUA PROCEDENCIA NACIONAL 19.00 0.00 12,350.00 02

Tipo	Impuestos	Tasa o cuota	Base	Importe
------	-----------	--------------	------	---------

830 60121100 H87 H87 PLIEGO DE FOAMI DE 70 X 90 CM COLOR NARANJA MARCA PASCUA PROCEDENCIA NACIONAL 19.00 0.00 15,770.00 02

Tipo	Impuestos	Tasa o cuota	Base	Importe
------	-----------	--------------	------	---------

830 60121100 H87 H87 PLIEGO DE FOAMI DE 70 X 90 CM COLOR NEGRO MARCA PASCUA PROCEDENCIA NACIONAL 19.00 0.00 15,770.00 02

Tipo	Impuestos	Tasa o cuota	Base	Importe
------	-----------	--------------	------	---------

830 60121100 H87 H87 PLIEGO DE FOAMI DE 70 X 90 CM COLOR ROJO MARCA PASCUA PROCEDENCIA NACIONAL 19.00 0.00 15,770.00 02

Tipo	Impuestos	Tasa o cuota	Base	Importe
------	-----------	--------------	------	---------

180 60121100 H87 H87 PLIEGO DE FOAMI DE 70 X 90 CM COLOR ROSA MARCA PASCUA PROCEDENCIA NACIONAL 19.00 0.1600 3,420.00 547.20

Tipo	Impuestos	Tasa o cuota	Base	Importe
------	-----------	--------------	------	---------

650 60121100 H87 H87 PLIEGO DE FOAMI DE 70 X 90 CM COLOR ROSA SANDIA MARCA PASCUA PROCEDENCIA NACIONAL 19.00 0.00 12,350.00 02

Tipo	Impuestos	Tasa o cuota	Base	Importe
------	-----------	--------------	------	---------

650 60121100 H87 H87 PLIEGO DE FOAMI DE 70 X 90 CM COLOR VERDE BANDERA MARCA PASCUA PROCEDENCIA NACIONAL 19.00 0.00 12,350.00 02

Tipo	Impuestos	Tasa o cuota	Base	Importe
------	-----------	--------------	------	---------

830 60121100 H87 H87 PLIEGO DE FOAMI DE 70 X 90 CM COLOR VERDE LIMÓN MARCA PASCUA PROCEDENCIA NACIONAL 19.00 0.00 15,770.00 02

Tipo	Impuestos	Tasa o cuota	Base	Importe
------	-----------	--------------	------	---------

1990 60121100 H87 H87 PLIEGO DE PAPEL CARTULINA BLANCA MARCA SCRIBE PROCEDENCIA NACIONAL 3.00 0.00 5,970.00 02

Tipo	Impuestos	Tasa o cuota	Base	Importe
------	-----------	--------------	------	---------

300 60121100 H87 H87 PLIEGO DE PAPEL CARTULINA PASTEL AMARILLO MARCA SCRIBE PROCEDENCIA NACIONAL 4.00 0.00 1,200.00 02

Tipo	Impuestos	Tasa o cuota	Base	Importe
------	-----------	--------------	------	---------

Trasladado 002 Tasa 0.1600 1,200.00 192.00

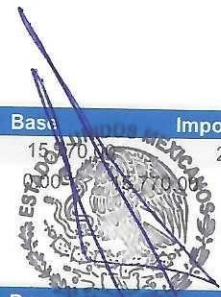

OFICINA MAYOR
DIRECCIÓN DE ADQUISICIONES Y
CONTRATACIÓN DE SERVICIOS

U.S.E.T.
17 SEP 2024
RECIBIDO
ALMACEN CENTRAL

31 OCT. 2024

1690 60121100

H87

H87

PLIEGO DE PAPEL
CARTULINA PASTEL
AMARILLO MARCA
SCRIBE PROCEDENCIA
NACIONAL

4.00

0.00

6,760.00

02

Tipo	Impuestos	Tasa o cuota	Base	Importe
------	-----------	--------------	------	---------

1990 60121100

H87

Trasladado

002 Tasa

0.1600

6,760.00

1,081.60

H87

PLIEGO DE PAPEL
CARTULINA PASTEL
AZUL MARCA SCRIBE
PROCEDENCIA
NACIONAL

4.00

0.00

7,960.00

02

Tipo	Impuestos	Tasa o cuota	Base	Importe
------	-----------	--------------	------	---------

1990 60121100

H87

Trasladado

002 Tasa

0.1600

7,960.00

1,273.60

H87

PLIEGO DE PAPEL
CARTULINA PASTEL
ROSA MARCA SCRIBE
PROCEDENCIA
NACIONAL

4.00

0.00

7,960.00

02

Tipo	Impuestos	Tasa o cuota	Base	Importe
------	-----------	--------------	------	---------

1990 60121100

H87

Trasladado

002 Tasa

0.1600

7,960.00

1,273.60

H87

PLIEGO DE PAPEL
CARTULINA PASTEL
VERDE MARCA SCRIBE
PROCEDENCIA
NACIONAL

4.00

0.00

7,960.00

02

Tipo	Impuestos	Tasa o cuota	Base	Importe
------	-----------	--------------	------	---------

325 60121100

H87

Trasladado

002 Tasa

0.1600

7,960.00

1,273.60

H87

PLIEGO DE PAPEL
CREPE AMARILLO
MARCA COLIBRI
PROCEDENCIA
NACIONAL

6.00

0.00

7,960.00

02

Tipo	Impuestos	Tasa o cuota	Base	Importe
------	-----------	--------------	------	---------

825 60121100

H87

Trasladado

002 Tasa

0.1600

1,950.00

312.00

H87

PLIEGO DE PAPEL
CREPE AZUL CIELO
MARCA COLIBRI
PROCEDENCIA
NACIONAL

6.00

0.00

1,950.00

02

Tipo	Impuestos	Tasa o cuota	Base	Importe
------	-----------	--------------	------	---------

180 60121100

H87

Trasladado

002 Tasa

0.1600

1,950.00

312.00

H87

PLIEGO DE PAPEL
CREPE COLOR
AMARILLO MARCA
COLIBRI PROCEDENCIA
NACIONAL

6.00

0.00

1,080.00

02

Tipo	Impuestos	Tasa o cuota	Base	Importe
------	-----------	--------------	------	---------

180 60121100

H87

Trasladado

002 Tasa

0.1600

1,080.00

172.80

H87

PLIEGO DE PAPEL
CREPE COLOR AZUL
CIELO MARCA COLIBRI
PROCEDENCIA
NACIONAL

6.00

0.00

1,080.00

02

Tipo	Impuestos	Tasa o cuota	Base	Importe
------	-----------	--------------	------	---------

180 60121100

H87

Trasladado

002 Tasa

0.1600

1,080.00

172.80

H87

PLIEGO DE PAPEL
CREPE COLOR CAFÉ
MARCA COLIBRI
PROCEDENCIA
NACIONAL

6.00

0.00

1,080.00

02

Tipo	Impuestos	Tasa o cuota	Base	Importe
------	-----------	--------------	------	---------

180 60121100

H87

Trasladado

002 Tasa

0.1600

1,080.00

172.80

H87

PLIEGO DE PAPEL
CREPE COLOR
NARANJA MARCA
COLIBRI PROCEDENCIA
NACIONAL

6.00

0.00

1,080.00

02

Tipo	Impuestos	Tasa o cuota	Base	Importe
------	-----------	--------------	------	---------

Trasladado

002 Tasa

0.1600

1,080.00

172.80



OFICIALIA MAYOR
DIRECCIÓN DE ADQUISICIONES Y
CONTRATACIÓN DE SERVICIOS



31 OCT. 2024

180 60121100 H87 H87 PLIEGO DE PAPEL CREPE COLOR ROJO MARCA COLIBRÍ PROCEDENCIA NACIONAL 6.00 0.00 1,080.00 02

Tipo	Impuestos	Tasa o cuota	Base	Importe
Trasladado	002 Tasa	0.1600	1,080.00	172.80

180 60121100 H87 H87 PLIEGO DE PAPEL CREPE ROSA MARCA COLIBRÍ PROCEDENCIA NACIONAL 6.00 0.00 1,080.00 02

Tipo	Impuestos	Tasa o cuota	Base	Importe
Trasladado	002 Tasa	0.1600	1,080.00	172.80

180 60121100 H87 H87 PLIEGO DE PAPEL CREPE COLOR VERDE LIMÓN MARCA COLIBRÍ PROCEDENCIA NACIONAL 6.00 0.00 1,080.00 02

Tipo	Impuestos	Tasa o cuota	Base	Importe
Trasladado	002 Tasa	0.1600	1,080.00	172.80

325 60121100 H87 H87 PLIEGO DE PAPEL CREPE MORADO MARCA COLIBRÍ PROCEDENCIA NACIONAL 6.00 0.00 1,950.00 02

Tipo	Impuestos	Tasa o cuota	Base	Importe
Trasladado	002 Tasa	0.1600	1,950.00	312.00

325 60121100 H87 H87 PLIEGO DE PAPEL CREPE NARANJA MARCA COLIBRÍ PROCEDENCIA NACIONAL 6.00 0.00 1,950.00 02

Tipo	Impuestos	Tasa o cuota	Base	Importe
Trasladado	002 Tasa	0.1600	1,950.00	312.00

325 60121100 H87 H87 PLIEGO DE PAPEL CREPE ROJO MARCA COLIBRÍ PROCEDENCIA NACIONAL 6.00 0.00 1,950.00 02

Tipo	Impuestos	Tasa o cuota	Base	Importe
Trasladado	002 Tasa	0.1600	1,950.00	312.00

325 60121100 H87 H87 PLIEGO DE PAPEL CREPE ROSA MARCA COLIBRÍ PROCEDENCIA NACIONAL 6.00 0.00 1,950.00 02

Tipo	Impuestos	Tasa o cuota	Base	Importe
Trasladado	002 Tasa	0.1600	1,950.00	312.00

325 60121100 H87 H87 PLIEGO DE PAPEL CREPE VERDE LIMÓN MARCA COLIBRÍ PROCEDENCIA NACIONAL 6.00 0.00 1,950.00 02

Tipo	Impuestos	Tasa o cuota	Base	Importe
Trasladado	002 Tasa	0.1600	1,950.00	312.00

IMPORTE CON LETRA

(NOVECIENTOS TREINTA Y CINCO MIL QUINIENTOS ONCE PESOS 00/100 MXN)

IMPORTE

Subtotal:	806,475.00
Descuento:	0.00
Impuestos trasladados:	129,036.00
Impuesto retenidos:	0.00
TOTAL:	935,511.00



SELLO DIGITAL DEL CFDI:

Pc+H52eTaSw136EwyDLQ0/DEBqY7TqKm58i5KRbQ7VNaYUBb01P2SQgb4FOFd0eNR9rmbCf4eeZHsI5tXVgJ66Z
 Zm+EPGrXSU2BEWb1Fb0+GMD9VVs9ct7eVfzk1FUXkF3X6+MhVAGAv9MFg/Mwr5nklcZn82RM10U/G804rqYVmZR6c
 Yb7ioxpBG5wj9Tc158nM1VVASQl3B7lyW+BTgg6ze+N5pU67TWZalbZjcvsoXhcgOTOZ3tFyI7yZaUgkuTDYRLMkg
 +kZl8F94BLHW4lSuLQ7PPJQKMuMeCMiW2IH2uucCBY0mghe8diuorqzYDVZxzHQrO1R/RxQ==

SELLO DEL SAT:

qYVESFbplO6yD3w1eUVrqOqH5ylQQcGkhcgS7faxoFEjC53FQypTUKkkW+1zeAIWYAD5LRc0SzmngDiG7Z8hy73s
 rJwleSTgoB2XWbdWNqplbsbid7eN3dTjVmmTvBACoEMmna2Bf52TlSIVkDOWcEfE9kRIVISc5fkAZDwkvPdBC
 doum6zbPpBixTDuHqfA6Lh8dJZj89m2e2BdHSrjZl77GcXpz+4u5Rab9wCgakUdno0QwbixCXvDhhXGNP17RWqk
 LnxOoz/hiHVvPgqchron78wZNE6HQNLFILXNGLZL/Dr9uX1mDrInVps79XxiQQEuuUdChGg==

CADENA ORIGINAL DEL COMPLEMENTO DE CERTIFICACIÓN DIGITAL DEL SAT:

||1.1|4DC192B5-C3CD-4EF9-8F81-AC593C005515|2024-09-17T18:11:50|PPD101129EA3|Pc+I52eTaSw136EwyDLQ0/DEbqY7TqKm58i5KRbQ7VNaYUBb01P2SQgb4fOfd0eNR9xndbCF4e
eZH2iS/5TxVg|66ZZm+EPGrXSU2BEWb1Fb0+GMD9VV89ci7eVFzk1FUXkF3X6+MHVAGAfV9MFg/Mwr5nkbZn82RMI0L/G804rqYVmZR6cYb7ioxpBG5wj9Tc156nM1VVASQI3B7lyW+BTgg6ze+N5
pU67TWZabZjcvsoXhcgOTOZ3IFy|7yZaUgkuTDYRLMkg+kZi8F94BLHW4iSuLQ7PPJOKMuuMeCMW2tH2uur.CBy0mqhe8duorqzYDVZxzHQrO1R/RxQ==|00001000000705928441||

ESTE DOCUMENTO ES UNA REPRESENTACIÓN IMPRESA DE UN CFDI

FEP - Factura Electrónica Posibilidades www.fep.com.mx es una empresa de Posibilidades |
www.posibilidades.com.mx
(222) 894 51 61, 228 88 37 y 576 61 67 | Proveedor Autorizado de Certificación (PAC) Prodigia - No. 09763

VERSION 4.0

U.S.E.T.
17 SEP 2024
RECIBIDO
ALMACEN CENTRAL



OFICIALIA MAYOR
DIRECCIÓN DE ADQUISICIONES Y
CONTRATACIÓN DE SERVICIOS

DAVCS
31 OCT. 2024
DEPTO. DE ADQUISICIONES

ACTA DE ENTREGA-RECEPCION

Acta correspondiente a la Entrega-Recepcion

Siendo las 14:00 horas del dia 16 de agosto de 2024 en las intalaciones que ocupa la U.S.E.T. Por parte A QUIEN CORRESPONDA en su carácter de representante y por otra parte JOSE ANTONIO TORRES JAIMEZ como representante legal de la empresa "GLOBAL" para concluir con la entrega oficial de los siguientes bienes:



PARTIDA	DESCRIPCION	UNIDAD	CANTIDAD	PRECIO UNITARIO	IMPORTE
2	ABACO GRANDE BACO 19X19 cm 100 PERLAS MARCA BACO PROCEDENCIA NACIONAL	PZ	125	\$ 87.00	\$ 10,875.00
8	BARRAS DE SILICON GRUESA DE 11.2 MM MARCA SCOOOL PROCEDENCIA NACIONAL	KILO	125	\$ 213.00	\$ 26,625.00
13	BORRADOR PARA PIZARRÓN BACO DE MADERA PARA PIZARRON BLANCO MARCA BACO PROCEDENCIA NACIONAL	PZ	60	\$ 19.00	\$ 1,140.00
16	CRAYOLA GRUESA C/12 PIEZAS VIVIDEL MARCA DIXON PROCEDENCIA NACIONAL	CAJA	130	\$ 34.00	\$ 4,420.00
22	DADO DE PLASTICO CHICO DE 7X7 MARCA BARRILITO PROCEDENCIA NACIONAL	PZ	830	\$ 2.00	\$ 1,660.00
23	DADO DE PLASTICO GRANDE DE 10X10 MARCA BARRILITO PROCEDENCIA NACIONAL	PZ	565	\$ 4.00	\$ 2,260.00
44	FIELTRO DE 20X30CM 1MM DE GROSOR C/60 PZAS 6 COLORES MARCA PARISINA PROCEDENCIA NACIONAL	PAQUETE	108	\$ 385.00	\$ 41,580.00
54	JUEGO DE DOMINO CON ESTUCHE DE MADERA MARCA MONTECARLO PROCEDENCIA NACIONAL	PZ	190	\$ 92.00	\$ 17,480.00
65	LAMINA GRANDE DE ALFABETO DE 68 X 93 CM MARCA SUNRISE PROCEDENCIA NACIONAL	PZ	60	\$ 46.00	\$ 2,760.00
66	LÁMINA GRANDE DE APARATO REPRODUCTOR FEMENINO DE 68 X 93 CM MARCA SUN RISE PROCEDENCIA NACIONAL	PZ	65	\$ 46.00	\$ 2,990.00
67	LÁMINA GRANDE DE APARATO REPRODUCTOR MASCULINO DE 68 X 93 CM MARCA SUN RISE PROCEDENCIA NACIONAL	PZ	65	\$ 46.00	\$ 2,990.00
68	LÁMINA GRANDE DE APARATO RESPIRATORIO DE 68 X 93 CM MARCA SUN RISE PROCEDENCIA NACIONAL	PZ	65	\$ 46.00	\$ 2,990.00
69	LÁMINA GRANDE DE CICLO DEL AGUA DE 68 X 93 CM MARCA SUN RISE PROCEDENCIA NACIONAL	PZ	125	\$ 46.00	\$ 5,750.00
70	LÁMINA GRANDE DE FRUTAS Y VERDURAS DE 68 X 93 CM MARCA SUN RISE PROCEDENCIA NACIONAL	PZ	125	\$ 46.00	\$ 5,750.00
71	LÁMINA GRANDE DE HÁBITOS DE HIGIENE DE 68 X 93 CM MARCA SUN RISE PROCEDENCIA NACIONAL	PZ	65	\$ 46.00	\$ 2,990.00



72	LÁMINA GRANDE DE LA JARRA DEL BUEN BEBER DE 68 X 93 CM MARCA SUN RISE PROCEDENCIA NACIONAL	PZ	125	\$ 46.00	\$ 5,750.00
74	LÁMINA GRANDE DE MAPA DE LA REPÚBLICA MEXICANA DE 68 X 93 CM MARCA SUN RISE PROCEDENCIA NACIONAL	PZ	125	\$ 46.00	\$ 5,750.00
75	LÁMINA GRANDE DE MAPA DE LOS CONTINENTES DE 68 X 93 CM MARCA SUN RISE PROCEDENCIA NACIONAL	PZ	65	\$ 46.00	\$ 2,990.00
76	LÁMINA GRANDE DE MAPAMUNDI DE 68 X 93 CM MARCA SUN RISE PROCEDENCIA NACIONAL	PZ	65	\$ 46.00	\$ 2,990.00
77	LÁMINA GRANDE DE PLANISFERIO DE 68 X 93 CM MARCA SUN RISE PROCEDENCIA NACIONAL	PZ	65	\$ 46.00	\$ 2,990.00
78	LÁMINA GRANDE DE PLATO DEL BUEN COMER DE 68 X 93 CM MARCA SUNCRISE PROCEDENCIA NACIONAL	PZ	125	\$ 46.00	\$ 5,750.00
79	LÁMINA GRANDE DE SISTEMA DIGESTIVO DE 68 X 93 CM MARCA SUN RISE PROCEDENCIA NACIONAL	PZ	65	\$ 46.00	\$ 2,990.00
80	LÁMINA GRANDE DE SISTEMA MUSCULAR DE 68 X 93 CM MARCA SUN RISE PROCEDENCIA NACIONAL	PZ	65	\$ 46.00	\$ 2,990.00
81	LÁMINA GRANDE DE SISTEMA ÓSEO DE 68 X 93 CM MARCA SUN RISE PROCEDENCIA NACIONAL	PZ	65	\$ 46.00	\$ 2,990.00
82	LÁMINA GRANDE DE SISTEMA SOLAR DE 68 X 93 CM MARCA SUN RISE PROCEDENCIA NACIONAL	PZ	60	\$ 46.00	\$ 2,760.00
83	LÁMINA GRANDE DE TABLAS DE MULTIPLICAR DE 68 X 93 CM MARCA SUN RISE PROCEDENCIA NACIONAL	PZ	60	\$ 46.00	\$ 2,760.00
87	LÁPICES DE COLORES PASTEL C/24 PIEZAS MARCA PRISMACOLOR PROCEDENCIA NACIONAL	CAJA	65	\$ 236.00	\$ 15,340.00
94	MAPA DEL ESTADO DE TLAXCALA TAMAÑO PAPEL BOND MARCA SUN RISE PROCEDENCIA NACIONAL	PZ	65	\$ 46.00	\$ 2,990.00
102	PALACATE TIPO BANDANA TRADICIONAL VARIOS COLORES (PAÑUELO DE COLORES) MARCA COMERCIALIZADORA SFM PROCEDENCIA NACIONAL	PZ	700	\$ 16.00	\$ 11,200.00
104	PAPEL AMÉRICA COLOR AMARILLO C/25 MTS MARCA EUROMAC PROCEDENCIA NACIONAL	ROLLO	60	\$ 170.00	\$ 10,200.00
105	PAPEL AMÉRICA COLOR AZUL CIELO C/25 MTS MARCA EUROMAC PROCEDENCIA NACIONAL	ROLLO	60	\$ 170.00	\$ 10,200.00
109	PAPEL AMÉRICA COLOR NARANJA C/25 MTS MARCA EUROMAC PROCEDENCIA NACIONAL	ROLLO	60	\$ 170.00	\$ 10,200.00
112	PAPEL AMÉRICA COLOR ROSA C/25 MTS MARCA EUROMAC PROCEDENCIA NACIONAL	ROLLO	60	\$ 170.00	\$ 10,200.00
114	PAPEL AMÉRICA COLOR VERDE LIMÓN C/25 MTS MARCA EUROMAC PROCEDENCIA NACIONAL	ROLLO	60	\$ 170.00	\$ 10,200.00
119	PAPEL CASCARON DE ¼ MARCA POCHTECA PROCEDENCIA NACIONAL	PZ	440	\$ 28.00	\$ 12,320.00
121	PAPEL CASCARON DE 1/8 MARCA POCHTECA PROCEDENCIA NACIONAL	PZ	440	\$ 19.00	\$ 8,360.00
122	PAPEL CHINA COLOR AMARILLO C/25 PIEZAS MARCA COLIBRÍ PROCEDENCIA NACIONAL	PAQUETE	450	\$ 34.00	\$ 15,300.00
123	PAPEL CHINA COLOR AZUL CIELO C/25 PIEZAS MARCA COLIBRÍ PROCEDENCIA NACIONAL	PAQUETE	60	\$ 34.00	\$ 2,040.00

U.S.E.T.
16 AGO 2024
RECIBIDO
ALMACEN CENTRAL

124	PAPEL CHINA COLOR AZUL REY C/25 PIEZAS MARCA COLIBRÍ PROCEDENCIA NACIONAL	PAQUETE	390	\$	34.00	\$	13,260.00
125	PAPEL CHINA COLOR BLANCO C/25 PIEZAS MARCA COLIBRÍ PROCEDENCIA NACIONAL	PAQUETE	450	\$	34.00	\$	15,300.00
126	PAPEL CHINA COLOR MORADO C/25 PIEZAS MARCA COLIBRÍ PROCEDENCIA NACIONAL	PAQUETE	450	\$	34.00	\$	15,300.00
127	PAPEL CHINA COLOR NARANJA C/25 PIEZAS MARCA COLIBRÍ PROCEDENCIA NACIONAL	PAQUETE	60	\$	34.00	\$	2,040.00
128	PAPEL CHINA COLOR NEGRO C/25 PIEZAS MARCA COLIBRÍ PROCEDENCIA NACIONAL	PAQUETE	450	\$	34.00	\$	15,300.00
129	PAPEL CHINA COLOR ROJO C/25 PIEZAS MARCA COLIBRÍ PROCEDENCIA NACIONAL	PAQUETE	450	\$	34.00	\$	15,300.00
130	PAPEL CHINA COLOR ROSA C/25 PIEZAS MARCA COLIBRÍ PROCEDENCIA NACIONAL	PAQUETE	450	\$	34.00	\$	15,300.00
131	PAPEL CHINA COLOR VERDE BANDERA C/25 PIEZAS MARCA COLIBRÍ PROCEDENCIA NACIONAL	PAQUETE	390	\$	34.00	\$	13,260.00
132	PAPEL CHINA COLOR VERDE LIMÓN C/25 PIEZAS MARCA COLIBRÍ PROCEDENCIA NACIONAL	PAQUETE	60	\$	34.00	\$	2,040.00
148	PIRINOLA GRANDE DE 25 CM MARCA GOOD DAY PROCEDENCIA CHINA	PZ	505	\$	119.00	\$	60,095.00
150	PLACA DE PAPEL CORRUGADO MATE DE 70 X 50 CM COLOR AMARILLO MARCA PASCUA PROCEDENCIA NACIONAL	PZ	180	\$	27.00	\$	4,860.00
151	PLACA DE PAPEL CORRUGADO MATE DE 70 X 50 CM COLOR AZUL CIELO MARCA PASCUA PROCEDENCIA NACIONAL	PZ	180	\$	27.00	\$	4,860.00
152	PLACA DE PAPEL CORRUGADO MATE DE 70 X 50 CM COLOR AZUL CIELO MARCA PASCUA PROCEDENCIA NACIONAL	PZ	650	\$	27.00	\$	17,550.00
153	PLACA DE PAPEL CORRUGADO MATE DE 70 X 50 CM COLOR BLANCO MARCA PASCUA PROCEDENCIA NACIONAL	PZ	650	\$	27.00	\$	17,550.00
154	PLACA DE PAPEL CORRUGADO MATE DE 70 X 50 CM COLOR NARANJA MARCA PASCUA PROCEDENCIA NACIONAL	PZ	180	\$	27.00	\$	4,860.00
155	PLACA DE PAPEL CORRUGADO MATE DE 70 X 50 CM COLOR NARANJA MARCA PASCUA PROCEDENCIA NACIONAL	PZ	650	\$	27.00	\$	17,550.00
156	PLACA DE PAPEL CORRUGADO MATE DE 70 X 50 CM COLOR NEGRO MARCA PASCUA PROCEDENCIA NACIONAL	PZ	650	\$	27.00	\$	17,550.00
157	PLACA DE PAPEL CORRUGADO MATE DE 70 X 50 CM COLOR ROJO MARCA PASCUA PROCEDENCIA NACIONAL	PZ	180	\$	27.00	\$	4,860.00
158	PLACA DE PAPEL CORRUGADO MATE DE 70 X 50 CM COLOR ROSA MARCA PASCUA PROCEDENCIA NACIONAL	PZ	180	\$	27.00	\$	4,860.00
159	PLACA DE PAPEL CORRUGADO MATE DE 70 X 50 CM COLOR ROSA MARCA PASCUA PROCEDENCIA NACIONAL	PZ	650	\$	27.00	\$	17,550.00

U.S.E.T.
 16 AGO 2024
 RECIBIDO
 ALMACEN CENTRAL

160	PLACA DE PAPEL CORRUGADO MATE DE 70 X 50 CM COLOR VERDE LIMÓN MARCA PASCUA PROCEDENCIA NACIONAL	PZ	180	\$ 27.00	\$ 4,860.00
161	PLACA DE PAPEL CORRUGADO MATE DE 70 X 50 CM COLOR VERDE LIMÓN MARCA PASCUA PROCEDENCIA NACIONAL	PZ	650	\$ 27.00	\$ 17,550.00
174	PLIEGO DE FOAMI DE 70 X 90 CM COLOR BEIGE MARCA PASCUA PROCEDENCIA NACIONAL	PZ	180	\$ 19.00	\$ 3,420.00
175	PLIEGO DE FOAMI DE 70 X 90 CM COLOR AMARILLO MARCA PASCUA PROCEDENCIA NACIONAL	PZ	830	\$ 19.00	\$ 15,770.00
176	PLIEGO DE FOAMI DE 70 X 90 CM COLOR AZUL CIELO MARCA PASCUA PROCEDENCIA NACIONAL	PZ	830	\$ 19.00	\$ 15,770.00
177	PLIEGO DE FOAMI DE 70 X 90 CM COLOR BLANCO MARCA PASCUA PROCEDENCIA NACIONAL	PZ	830	\$ 19.00	\$ 15,770.00
178	PLIEGO DE FOAMI 70 X 90 CM COLOR GRIS MARCA PASCUA PROCEDENCIA NACIONAL	PZ	650	\$ 19.00	\$ 12,350.00
179	PLIEGO DE FOAMI DE 70 X 90 CM COLOR NARANJA MARCA PASCUA PROCEDENCIA NACIONAL	PZ	830	\$ 19.00	\$ 15,770.00
180	PLIEGO DE FOAMI DE 70 X 90 CM COLOR NEGRO MARCA PASCUA PROCEDENCIA NACIONAL	PZ	830	\$ 19.00	\$ 15,770.00
181	PLIEGO DE FOAMI DE 70 X 90 CM COLOR ROJO MARCA PASCUA PROCEDENCIA NACIONAL	PZ	830	\$ 19.00	\$ 15,770.00
182	PLIEGO DE FOAMI DE 70 X 90 CM COLOR ROSA MARCA PASCUA PROCEDENCIA NACIONAL	PZ	180	\$ 19.00	\$ 3,420.00
183	PLIEGO DE FOAMI DE 70 X 90 CM COLOR ROSA SANDIA MARCA PASCUA PROCEDENCIA NACIONAL	PZ	650	\$ 19.00	\$ 12,350.00
184	PLIEGO DE FOAMI DE 70 X 90 CM COLOR VERDE BANDERA MARCA PASCUA PROCEDENCIA NACIONAL	PZ	650	\$ 19.00	\$ 12,350.00
185	PLIEGO DE FOAMI DE 70 X 90 CM COLOR VERDE LIMÓN MARCA PASCUA PROCEDENCIA NACIONAL	PZ	830	\$ 19.00	\$ 15,770.00
196	PLIEGO DE PAPEL CARTULINA BLANCA MARCA SCRIBE PROCEDENCIA NACIONAL	PZ	1990	\$ 3.00	\$ 5,970.00
197	PLIEGO DE PAPEL CARTULINA PASTEL AMARILLO MARCA SCRIBE PROCEDENCIA NACIONAL	PZ	300	\$ 4.00	\$ 1,200.00
198	PLIEGO DE PAPEL CARTULINA PASTEL AMARILLO MARCA SCRIBE PROCEDENCIA NACIONAL	PZ	1690	\$ 4.00	\$ 6,760.00
199	PLIEGO DE PAPEL CARTULINA PASTEL AZUL MARCA SCRIBE PROCEDENCIA NACIONAL	PZ	1990	\$ 4.00	\$ 7,960.00
200	PLIEGO DE PAPEL CARTULINA PASTEL ROSA MARCA SCRIBE PROCEDENCIA NACIONAL	PZ	1990	\$ 4.00	\$ 7,960.00
201	PLIEGO DE PAPEL CARTULINA PASTEL VERDE MARCA SCRIBE PROCEDENCIA NACIONAL	PZ	1990	\$ 4.00	\$ 7,960.00
203	PLIEGO DE PAPEL CREPE AMARILLO MARCA COLIBRÍ PROCEDENCIA NACIONAL	PZ	325	\$ 6.00	\$ 1,950.00
204	PLIEGO DE PAPEL CREPE AZUL CIELO MARCA COLIBRÍ PROCEDENCIA NACIONAL	PZ	325	\$ 6.00	\$ 1,950.00
205	PLIEGO DE PAPEL CREPE COLOR AMARILLO MARCA COLIBRÍ PROCEDENCIA NACIONAL	PZ	180	\$ 6.00	\$ 1,080.00



206	PLIEGO DE PAPEL CREPE COLOR AZUL CIELO MARCA COLIBRÍ PROCEDENCIA NACIONAL	PZ	180	\$ 6.00	\$ 1,080.00	
207	PLIEGO DE PAPEL CREPE COLOR CAFÉ MARCA COLIBRÍ PROCEDENCIA NACIONAL	PZ	180	\$ 6.00	\$ 1,080.00	
208	PLIEGO DE PAPEL CREPE COLOR NARANJA MARCA COLIBRÍ PROCEDENCIA NACIONAL	PZ	180	\$ 6.00	\$ 1,080.00	
209	PLIEGO DE PAPEL CREPE COLOR ROJO MARCA COLIBRÍ PROCEDENCIA NACIONAL	PZ	180	\$ 6.00	\$ 1,080.00	
210	PLIEGO DE PAPEL CREPE COLOR ROSA MARCA COLIBRÍ PROCEDENCIA NACIONAL	PZ	180	\$ 6.00	\$ 1,080.00	
211	PLIEGO DE PAPEL CREPE COLOR VERDE LIMÓN MARCA COLIBRÍ PROCEDENCIA NACIONAL	PZ	180	\$ 6.00	\$ 1,080.00	
212	PLIEGO DE PAPEL CREPE MORADO MARCA COLIBRÍ PROCEDENCIA NACIONAL	PZ	325	\$ 6.00	\$ 1,950.00	
213	PLIEGO DE PAPEL CREPE NARANJA MARCA COLIBRÍ PROCEDENCIA NACIONAL	PZ	325	\$ 6.00	\$ 1,950.00	
214	PLIEGO DE PAPEL CREPE ROJO MARCA COLIBRÍ PROCEDENCIA NACIONAL	PZ	325	\$ 6.00	\$ 1,950.00	
215	PLIEGO DE PAPEL CREPE ROSA MARCA COLIBRÍ PROCEDENCIA NACIONAL	PZ	325	\$ 6.00	\$ 1,950.00	
216	PLIEGO DE PAPEL CREPE VERDE LIMÓN MARCA COLIBRÍ PROCEDENCIA NACIONAL	PZ	325	\$ 6.00	\$ 1,950.00	
					SUBTOTAL	\$ 806,475.00
					IVA	\$ 129,036.00
					TOTAL	\$ 935,511.00

Determinandose que los bienes entregador (nuevos y en buen estado), corresponden exactamente a los requeridos con las cantidades, los tiempos convenidos y precios pactados; por lo que la USET da su conformidad en la recepcion de los bienes. Quedando la factura pendiente para ser entregada posteriormente para los tramites correspondientes.



U.S.E.T.

ENTREGA

JOSE ANTONIO TORRES JAIMEZ
GLOBAL

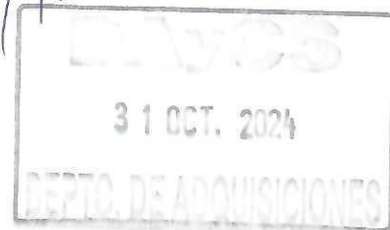

47 Poniente. #4916 Fracc. Estrellas del Sur Puebla, Pue. C.P. 72190
globalcomercializadora@gmail.com
2227 09 05 84



JOSE ANTONIO TORRES JAIMEZ

RFC: TOJA760513L79

47 PONIENTE 4916 COL. ESTRELLAS DEL SUR, PUEBLA

LUGAR EXPEDICIÓN: 72190

612 - PERSONAS FISICAS CON ACTIVIDADES EMPRESARIALES Y PROFESIONALES

FACTURADO A

UNIDAD DE SERVICIOS EDUCATIVOS DEL ESTADO DE TLAXCALA

RFC: USE9205217S8

CARRETERA FEDERAL LIBRE TLAXCALA-PUEBLA KM. 1.5 NO. 5 COL. LAS ANIMAS TLAXCALA, TLAX.

CP: 90030

Régimen: 603-Personas Morales con Fines no Lucrativos

Uso CFDI: G03-Gastos en general

FACTURA

Folio interno: FJA 150

Fecha: 17/09/2024 18:11:23

Folio fiscal: F1DCACA8-03CF-408A-A3C5-F00DD8258B6D

Certificado del emisor: 00001000000508879284

Certificado del sat: 00001000000705928441

Fecha de certificación: 2024-09-17T18:12:42

Tipo de comprobante: Ingreso

Versión CFDI: 4.0

Exportación: 01 - No aplica

31 OCT. 2024

DATOS GENERALES DEL COMPROBANTE

Moneda: MXN

Tipo de cambio: 1

Forma de pago: 99-POR DEFINIR

Método de pago: PAGO EN PARCIALIDADES O DIFERIDO

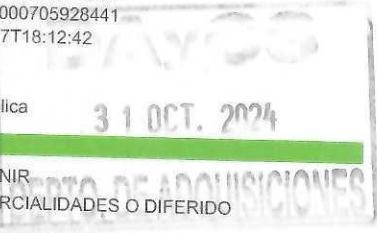

Table with columns: Cant, Cve SAT, Ident., Cve, Unidad, Descripción, P. Unitario, Descuento, Importe, Obj Imp. Row 1: 108, 11162100, XPK, XPK, FIELTRO DE 20X30CM 1MM DE GROSOR C/60 PZAS 6 COLORES MARCA PARISINA PROCEDENCIA NACIONAL

Table with columns: Tipo, Impuestos, Tasa o cuota, Base, Importe. Row 1: Traslado, 002 Tasa, 0.1600, 41,580.00, 6,652.80. Row 2: MTR, HULE CRISTAL PARA FORRAR LIBROS GRUESO NUM. 9 MARCA PARISINA PROCEDENCIA NACIONAL

Table with columns: Tipo, Impuestos, Tasa o cuota, Base, Importe. Row 1: Traslado, 002 Tasa, 0.1600, 13,200.00, 2,112.00. Row 2: XPK, MARCADOR PARA PIZARRON BLANCO C/12 PZAS 4 COLORES MARCA AZOR PROCEDENCIA NACIONAL

Table with columns: Tipo, Impuestos, Tasa o cuota, Base, Importe. Row 1: Traslado, 002 Tasa, 0.1600, 608.00, 97.28

IMPORTE CON LETRA

(SESENTA Y CUATRO MIL DOSCIENTOS CINCUENTA PESOS 08/100 MXN)

IMPORTE

Table with columns: Subtotal, Descuento, Impuestos trasladados, Impuesto retenidos, TOTAL. Values: Subtotal: 55,388.00, Descuento: 0.00, Impuestos trasladados: 8,862.08, Impuesto retenidos: 0.00, TOTAL: 64,250.08



SELLO DIGITAL DEL CFDI:

R5Xoj7YOrXBaWQFgvFeUnZ0sN71uKd2VY+zouH6ThEd+uwchqLU77xKIJ5bZBW4sku/YNvz52ITg8WhQEDr0JYJUp oNZRYz8dRrYn7jw1rjSDWcNSbmcj4FXmxi+Wi7TtpID0nXT+vrQSIQZ3EYUUAxImnJhW4yf7J6yflS+IP2dANoD7+TAHJErGii/AVapu5CBkYYQI4CDec09/Hc+6AGrE4dKN6qzk2NwldtB0trp/x3atNI/DnVjl+viX7UvKy26FDN+x7vcqkL6IG2CtjGikJz+YmLuUkaFRd4U+wN3W1mCU9SReli70KRUGUd4DCJqkYt1FyKdV2UA==

SELLO DEL SAT:

LaZ2ViqsZhYQ2aafwIBophS0JqUU/DwOQBtkVRdhkvRRV/iUzR6L4Do7Zt0EJWBUNv9yvoqkOnLvCZEJZgpeye3AEq IXvU46yGIGewJ4Hxvjuua50Hxh3WUJkc9dd1/mfPEvinD6Xktb7xGkK32kkoAeLJ3gFa4lZpm0vfwlLSZB6zkZCnBCI a8M7vgdPIGHZms7iCOdio2CccPKJFOy8s2O2W2uUBbsKbMveQVSYPVoj27kvyvNnuMpnPzjYoCUDF0l0iCJz3pPmc ayr2pN062ihJ8Ck5M3qk3jJbAKPvEPKHIN7zoGICHMHGPKhdKD7ZT9p13klKL9xALaIGDA==

CADENA ORIGINAL DEL COMPLEMENTO DE CERTIFICACIÓN DIGITAL DEL SAT:

||1:1|F1DCACA8-03CF-408A-A3C5-F00DD8258B6D|2024-09-17T18:12:42|PPD101129EA3|R5Xoj7YOrXBaWQFgvFeUnZ0sN71uKd2VY+zouH6ThEd+uwchqLU77xKIJ5bZBW4sku/YNvz52ITg8WhQEDr0JYJUpoNZRYz8dRrYn7jw1rjSDWcNSbmcj4FXmxi+Wi7TtpID0nXT+vrQSIQZ3EYUUAxImnJhW4yf7J6yflS+IP2dANoD7+TAHJErGii/AVapu5CBkYYQI4CDec09/Hc+6AGrE4dKN6qzk2NwldtB0trp/x3atNI/DnVjl+viX7UvKy26FDN+x7vcqkL6IG2CtjGikJz+YmLuUkaFRd4U+wN3W1mCU9SReli70KRUGUd4DCJqkYt1FyKdV2UA==|00001000000705928441|]

ESTE DOCUMENTO ES UNA REPRESENTACIÓN IMPRESA DE UN CFDI

FEP - Factura Electrónica Posibilidades www.fep.com.mx es una empresa de Posibilidades | www.posibilidades.com.mx

(222) 894 51 61, 228 88 37 y 576 61 67 | Proveedor Autorizado de Certificación (PAC) Prodigia - No. 09763

VERSION 4.0



ACTA DE ENTREGA-RECEPCION

Acta correspondiente a la Entrega-Recepcion

Siendo las 14:00 horas del día 02 de septiembre 2024 en las instalaciones que ocupa la U.S.E.T. Por parte A QUIEN CORRESPONDA en su carácter de representante y por otra parte JOSE ANTONIO TORRES JAIMEZ como representante legal de la empresa "GLOBAL" para concluir con la entrega oficial de los siguientes bienes:

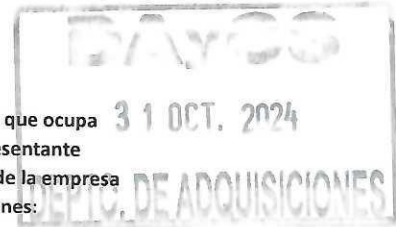

PARTIDA	DESCRIPCION	UNIDAD	CANTIDAD	PRECIO UNITARIO	IMPORTE
44	FIELTRO DE 20X30CM 1MM DE GROSOR C/60 PZAS 6 COLORES MARCA PARISINA PROCEDENCIA NACIONAL	PAQUETE	108	\$ 385.00	\$ 41,580.00
51	HULE CRISTAL PARA FERRAR LIBROS GRUESO NUM. 9 MARCA PARISINA PROCEDENCIA NACIONAL	MT	300	\$ 44.00	\$ 13,200.00
96	MARCADOR PARA PIZARRON BLANCO C/12 PZAS 4 COLORES MARCA AZOR PROCEDENCIA NACIONAL	PAQUETE	2	\$ 304.00	\$ 608.00
SUBTOTAL					\$ 55,388.00
IVA					\$ 8,862.08
TOTAL					\$ 64,250.08

Determinandose que los bienes entregador (nuevos y en buen estado), corresponden exactamente a los requeridos con las cantidades, los tiempos convenidos y precios pactados; por lo que la USET da su conformidad en la recepcion de los bienes. Quedando la factura pendiente para ser entregada posteriormente para los tramites correspondientes.



ENTREGA

JOSE ANTONIO TORRES JAIMEZ
GLOBAL

47 Poniente. #4916 Fracc. Estrellas del Sur Puebla, Pue. C.P. 72190
globalcomercializadora@gmail.com
2227 09 05 84