

Facturado a: (USET) RFC:USE9205217S8

UNIDAD DE SERVICIOS EDUCATIVOS DEL ESTADO DE TLAXCALA

Régimen fiscal: (603)Personas Morales con Fines no Lucrativos

Calle: CARRETERA FEDERAL LIBRE TLAXCALA-PUEBLA No. KM 1.5 Int: 5 entre BOULEVARD BEATRIZ PAREDES y VOLCANES, Col. LAS ANIMAS, CP: 90030,

Observaciones:

Pedido: GET-OMG-LPN-097/2023

Comprobante fiscal digital (I)Ingreso

FACTURA Z 4061

Fecha: 2023-10-05T13:08:24

Forma de pago: (99)Por definir

Método de pago: (PPD)Pago en parcialidades o

Uso de CFDI: (G03)Gastos en general.

Vendedor: 28

6494D121-9167-4C8C-B4FE-2FC0F5F3092B

Enviar a:

Part.	Cant.	U.M.	Clave SAT	Clave	Descripción	% Desc	P/U	Importe
5	20.00	H87	44103103	85-107	TONER 85A C-03040 CNG9C554P4 MARCA: HEWLETT-PACKARD NUMERO DE PARTE: CE285A PROCEDENCIA: JAPON	0.00	1,579.0000	31,580.00
6	20.00	H87	44103103	83-118	TONER LASERJET 58A CNDRQ190GC NUEVA MARCA:HEWLETT-PACKARD NUMERO DE PARTE: CF258A PROCEDENCIA: JAPON	0.00	2,148.0000	42,960.00
13	3.00	H87	44103103	14-033	CARTUCHO DE TONER HP 648A MAGENTA LASERJET CE263A INV.C-02902 MARCA:HEWLETT-PACKARD NUMERO DE PARTE: CE263A PROCEDENCIA: JAPON	0.00	6,714.0000	20,142.00
14	3.00	H87	44103100	85-121	CARTUCHO DE TONER HP 648A AMARILLO LASERJET CE262A INV.C-02902 MARCA:HEWLETT-PACKARD NUMERO DE PARTE: CE262A PROCEDENCIA: JAPON	0.00	6,714.0000	20,142.00
15	3.00	H87	44103100	85-122	CARTUCHO DE TONER HP 648A CYAN LASERJET CE261A INV.C-02902 MARCA:HEWLETT-PACKARD NUMERO DE PARTE: CE261A PROCEDENCIA: JAPON	0.00	6,714.0000	20,142.00
42	2.00	XPK	43202000	38-053	DVD CON 50 PZAS MARCA: VERBATIM NUMERO DE PARTE: DVD-R VERBATIM 4.7GB 16X C/50 PROCEDENCIA: TAIWAN	0.00	268.0000	536.00
43	5.00	XPK	43201808	47-350	CD-R DE 700 MB C/50 PIEZAS MARCA:VERBATIM NUMERO DE PARTE: CD-R 80MIN/700MB 52X TORRE 50 PROCEDENCIA: TAIWAN	0.00	216.0000	1,080.00

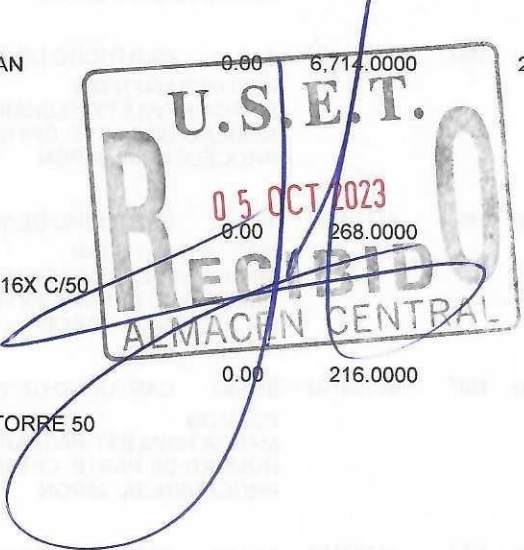

Facturado a: (USET) RFC:USE9205217S8 UNIDAD DE SERVICIOS EDUCATIVOS DEL ESTADO DE TLAXCALA Régimen fiscal: (603)Personas Morales con Fines no Lucrativos Calle: CARRETERA FEDERAL LIBRE TLAXCALA-PUEBLA No. KM 1.5 Int: 5 entre BOULEVARD BEATRIZ PAREDES y VOLCANES, Col. LAS ANIMAS, CP: 90030, Observaciones: Pedido: GET-OMG-LPN-097/2023	Comprobante fiscal digital (I)Ingreso FACTURA Z 4061 Fecha : 2023-10-05T13:08:24 Forma de pago: (99)Por definir Metodo de pago: (PPD)Pago en parcialidades o Uso de CFDI: (G03)Gastos en general. Vendedor : 28 6494D121-9167-4C8C-B4FE-2FC0F5F3092B
Enviar a:	

Part.	Cant.	U.M.	Clave SAT	Clave	Descripción	% Desc	P/U	Importe
59	2.00	H87	44103100	85-093	CARTUCHO DE TONER HP 64A PARA LASER JET P4014N MARCA:HEWLETT-PACKARD NUMERO DE PARTE: CC364A PROCEDENCIA: JAPON	0.00	3,970.0000	7,940.00
64	3.00	H87	44103103	85-092	TONER LASERJET 05A HP MARCA:HEWLETT-PACKARD NUMERO DE PARTE: CE505A PROCEDENCIA: JAPON	0.00	2,042.0000	6,126.00
67	4.00	H87	44103103	14-319	CARTUCHO DE TONER HP 410A NEGRO PRO MFP M477FDW MARCA:HEWLETT-PACKARD NUMERO DE PARTE: CF410A PROCEDENCIA: JAPON	0.00	1,967.0000	7,868.00
68	2.00	H87	44103103	14-322	CARTUCHO DE TONER HP 410A MAGENTA PRO MFP M477FDW MARCA:HEWLETT-PACKARD NUMERO DE PARTE: CF413A PROCEDENCIA: JAPON	0.00	2,566.0000	5,132.00
69	2.00	H87	44103103	14-321	CARTUCHO DE TONER HP 410A AMARILLO PRO MFP M477FDW MARCA:HEWLETT-PACKARD NUMERO DE PARTE: CF412A PROCEDENCIA: JAPON	0.00	2,566.0000	5,132.00
70	2.00	H87	44103103	14-320	CARTUCHO DE TONER HP 410A CYAN PRO MFP M477FDW MARCA:HEWLETT-PACKARD NUMERO DE PARTE: CF411A PROCEDENCIA: JAPON	0.00	2,566.0000	5,132.00
71	3.00	H87	44103103	85-092	CARTUCHO DE TONER HP 05A NEGRO P2055DN MARCA:HEWLETT-PACKARD NUMERO DE PARTE: CE505A PROCEDENCIA: JAPON	0.00	2,042.0000	6,126.00
76	3.00	H87	44103103	85-107	CARTUCHO DE TONER HP 85A NEGRO LASERJET P1102W MARCA:HEWLETT-PACKARD	0.00	1,579.0000	4,737.00

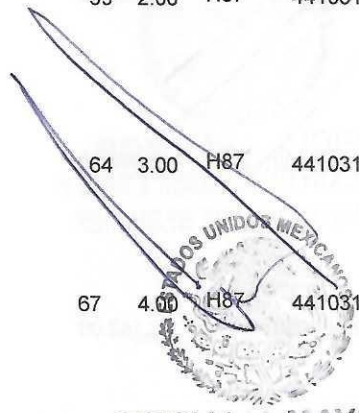

OFICIALIA MAYOR
DIRECCIÓN DE ADQUISICIONES Y
CONTRATACIÓN DE SERVICIOS

12 OCT 2023

U.S.E.T.
RECIBIDO
ALMACEN CENTRAL
05 OCT 2023

Facturado a: (USET) RFC:USE9205217S8 UNIDAD DE SERVICIOS EDUCATIVOS DEL ESTADO DE TLAXCALA Régimen fiscal: (603)Personas Morales con Fines no Lucrativos Calle: CARRETERA FEDERAL LIBRE TLAXCALA-PUEBLA No. KM 1.5 Int: 5 entre BOULEVARD BEATRIZ PAREDES y VOLCANES, Col. LAS ANIMAS, CP: 90030, Observaciones: Pedido: GET-OMG-LPN-097/2023	Comprobante fiscal digital (I)Ingreso FACTURA Z 4061 Fecha: 2023-10-05T13:08:24 Forma de pago: (99)Por definir Método de pago: (PPD)Pago en parcialidades o Uso de CFDI: (G03)Gastos en general. Vendedor: 28 6494D121-9167-4C8C-B4FE-2FC0F5F3092B
Enviar a:	

Part.	Cant.	U.M.	Clave SAT	Clave	Descripción	% Desc	P/U	Importe
					NUMERO DE PARTE: CE285A PROCEDENCIA: JAPON			
77	3.00	H87	44103103	85-107	CARTUCHO DE TONER HP 85A NEGRO LASERJET P1102W MARCA:HEWLETT-PACKARD NUMERO DE PARTE: CE285A PROCEDENCIA: JAPON	0.00	1,579.0000	
86	6.00	H87	44103100	85-088	CARTUCHO DE TONER HP 304A NEGRO NEGRO (CC530A)PARA HP LASERJET CP2025 MARCA:HEWLETT-PACKARD NUMERO DE PARTE: CC530A PROCEDENCIA: JAPON	0.00	2,841.0000	17,046.00
87	6.00	H87	44103103	85-089	CARTUCHO DE TONER HP 304A NEGRO CYAN (CC531A) PARA HP LASERJET CP2025 MARCA:HEWLETT-PACKARD NUMERO DE PARTE: CC531A PROCEDENCIA: JAPON	0.00	2,830.0000	16,980.00
88	6.00	H87	44103100	85-091	CARTUCHO DE TONER HP 304A NEGRO MAGENTA (CC533A)PARA HP LASERJET CP2025 MARCA:HEWLETT-PACKARD NUMERO DE PARTE: CC533A PROCEDENCIA: JAPON	0.00	2,830.0000	16,980.00
89	6.00	H87	44103100	85-090	CARTUCH DE TONER HP 304A NEGRO AMARILLO (CC532A)PARA HP LASERJET CP2025 MARCA:HEWLETT-PACKARD NUMERO DE PARTE: CC532A PROCEDENCIA: JAPON	0.00	2,830.0000	16,980.00
90	4.00	H87	44103103	85-111	TONER 78A MARCA:HEWLETT-PACKARD NUMERO DE PARTE: CE278A PROCEDENCIA: JAPON	0.00	1,808.0000	7,232.00
91	4.00	H87	44103103	85-132	TONER 83A	0.00	1,475.0000	5,900.00

MARCA:HEWLETT-PACKARD

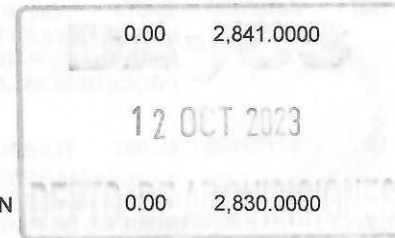

Facturado a: (USET) RFC:USE9205217S8 UNIDAD DE SERVICIOS EDUCATIVOS DEL ESTADO DE TLAXCALA Régimen fiscal: (603)Personas Morales con Fines no Lucrativos Calle: CARRETERA FEDERAL LIBRE TLAXCALA-PUEBLA No. KM 1.5 Int: 5 entre BOULEVARD BEATRIZ PAREDES y VOLCANES, Col. LAS ANIMAS, CP: 90030, Observaciones: Pedido: GET-OMG-LPN-097/2023	Comprobante fiscal digital (I)Ingreso FACTURA Z 4061 Fecha : 2023-10-05T13:08:24 Forma de pago: (99)Por definir Método de pago: (PPD)Pago en parcialidades o Uso de CFDI: (G03)Gastos en general. Vendedor : 28 6494D121-9167-4C8C-B4FE-2FC0F5F3092B
Enviar a:	

Part.	Cant.	U.M.	Clave SAT	Clave	Descripción	% Desc	P/U	Importe
					NUMERO DE PARTE: CF283A PROCEDENCIA: ESTADOS UNIDOS			
92	4.00	H87	44103103	85-012	TONER 12A MARCA:HEWLETT-PACKARD NUMERO DE PARTE: Q2612A PROCEDENCIA: JAPON	0.00	1,797.0000	7,188.00
93	4.00	H87	44103103	85-074	TONER 35A MARCA:HEWLETT-PACKARD NUMERO DE PARTE: CB435A PROCEDENCIA: JAPON	0.00	1,563.0000	6,252.00
98	4.00	H87	44103100	85-091	TONER 304 (CC533A MAGENTA) MARCA:HEWLETT-PACKARD NUMERO DE PARTE: CC533A PROCEDENCIA: JAPON	0.00	2,830.0000	11,320.00
102	4.00	H87	44103100	85-103	TONER CE 310A NEGRO MARCA:HEWLETT-PACKARD NUMERO DE PARTE: CE310A PROCEDENCIA: JAPON	0.00	1,181.0000	4,724.00
106	2.00	H87	44103103	14-036	TONER 104S MARCA:SAMSUNG NUMERO DE PARTE: SU751A PROCEDENCIA: COREA	0.00	1,330.0000	2,660.00
108	4.00	H87	44103100	85-104	TONER 126A (CE311A BLUE) MARCA:HEWLETT-PACKARD NUMERO DE PARTE: CE311A PROCEDENCIA: JAPON	0.00	1,326.0000	5,304.00
109	2.00	H87	44103100	85-105	TONER 126A (CE312A YELLOW) MARCA:HEWLETT-PACKARD NUMERO DE PARTE: CE312A PROCEDENCIA: JAPON	0.00	1,326.0000	2,652.00

OFICIALIA MAYOR
DIRECCIÓN DE ADQUISICIONES Y
CONTRATACIÓN DE SERVICIOS

12 OCT 2023

U.S.E.T.
05 OCT 2023
RECEBIDO
ALMACEN CENTRAL

Facturado a: (USET) RFC:USE9205217S8 UNIDAD DE SERVICIOS EDUCATIVOS DEL ESTADO DE TLAXCALA Régimen fiscal: (603)Personas Morales con Fines no Lucrativos Calle: CARRETERA FEDERAL LIBRE TLAXCALA-PUEBLA No. KM 1.5 Int: 5 entre BOULEVARD BEATRIZ PAREDES y VOLCANES, Col. LAS ANIMAS, CP: 90030, Observaciones: Pedido: GET-OMG-LPN-097/2023 Enviar a:	Comprobante fiscal digital (I)Ingreso FACTURA Z 4061 Fecha: 2023-10-05T13:08:24 Forma de pago: (99)Por definir Método de pago: (PPD)Pago en parcialidades o Uso de CFDI: (G03)Gastos en general. Vendedor: 28 6494D121-9167-4C8C-B4FE-2FC0F5F3092B
--	--

Part.	Cant.	U.M.	Clave SAT	Clave	Descripción	% Desc	P/U	Importe
112	2.00	H87	44103103	14-046	CARTUHO DE TONER SAMSUNG MLT-D101S MARCA:SAMSUNG NUMERO DE PARTE: SU701A PROCEDENCIA: COREA	0.00	1,336.0000	2,672.00
113	5.00	H87	44103103	85-111	CARTUHO DE TONER HP 78A MARCA:HEWLETT-PACKARD NUMERO DE PARTE: CE278A PROCEDENCIA: JAPON	0.00	1,808.0000	9,040.00
129	4.00	H87	43211600	33-003	ESPUMA LIMPIADORA MARCA:STEREN NUMERO DE PARTE: LIM-ESP PROCEDENCIA: tMEXICO	0.00	118.0000	472.00
131	8.00	H87	43202005	89-974	MEMORIA USB 32GB MARCA:ADATA NUMERO DE PARTE: AC008-32G PROCEDENCIA: TAIWAN	0.00	46.0000	368.00
133	3.00	H87	43211708	86-325	MOUSSE INALAMBRICO HP 250 MARCA:HEWLETT-PACKARD NUMERO DE PARTE: 3FV67AA PROCEDENCIA: CHINA	0.00	395.0000	1,185.00
145	1.00	H87	44103103	85-438	TONER HP W2023A 414A MAGENTA CARTUHO DE TONER HP 414A MAGENTA MARCA:HEWLETT-PACKARD NUMERO DE PARTE: W2023A PROCEDENCIA: JAPON	0.00	2,243.0000	2,243.00
146	1.00	H87	44103103	85-437	CARTUHO DE TONER HP 414A YELLOW MARCA:HEWLETT-PACKARD NUMERO DE PARTE: W2022A PROCEDENCIA: JAPON	0.00	2,243.0000	2,243.00
148	1.00	H87	44103103	14-320	CARTUHO DE TONER HP 410A CYAN MARCA:HEWLETT-PACKARD	0.00	2,566.0000	2,566.00

ESTADOS UNIDOS MEXICANOS
OFICIALIA MAYOR
DIRECCIÓN DE ADQUISICIONES Y
CONTRATACIÓN DE SERVICIOS

12 OCT 2023

U.S.E.T.
RECIBIDO
ALMACEN CENTRAL
05 OCT 2023

Facturado a: (USET) RFC:USE9205217S8

UNIDAD DE SERVICIOS EDUCATIVOS DEL ESTADO DE TLAXCALA

Régimen fiscal: (603)Personas Morales con Fines no Lucrativos

Calle: CARRETERA FEDERAL LIBRE TLAXCALA-PUEBLA No. KM 1.5 Int: 5 entre BOULEVARD BEATRIZ PAREDES y VOLCANES, Col. LAS ANIMAS, CP: 90030,

Observaciones:

Pedido: GET-OMG-LPN-097/2023

Comprobante fiscal digital (I)Ingreso

FACTURA Z 4061

Fecha : 2023-10-05T13:08:24

Forma de pago: (99)Por definir

Método de pago: (PPD)Pago en parcialidades o

Uso de CFDI: (G03)Gastos en general.

Vendedor : 28

6494D121-9167-4C8C-B4FE-2FC0F5F3092B

Enviar a:

Part.	Cant.	U.M.	Clave SAT	Clave	Descripción	% Desc	P/U	Importe
					NUMERO DE PARTE: CF411A PROCEDENCIA: JAPON			
149	1.00	H87	44103103	14-322	CARTUCHO DE TONER HP 410A MAGENTA MARCA:HEWLETT-PACKARD NUMERO DE PARTE: CF413A PROCEDENCIA: JAPON	0.00	2,566.0000	2,566.00
150	1.00	H87	44103103	14-321	CARTUCHO DE TONER HP 410A YELLOW MARCA:HEWLETT-PACKARD NUMERO DE PARTE: CF412A PROCEDENCIA: JAPON	0.00	2,566.0000	2,566.00
151	1.00	H87	44103103	14-319	CARTUCHO DE TONER HP 410A BLACK MARCA:HEWLETT-PACKARD NUMERO DE PARTE: CF410A PROCEDENCIA: JAPON	0.00	1,967.0000	1,967.00
152	2.00	H87	44103103	85-111	CARTUHO DE TONER HP 78A MARCA:HEWLETT-PACKARD NUMERO DE PARTE: CE278A PROCEDENCIA: JAPON	0.00	1,808.0000	3,616.00
154	1.00	H87	44103103	14-320	CARTUCHO DE TONER HP 410A CYAN MARCA:HEWLETT-PACKARD NUMERO DE PARTE: CF411A PROCEDENCIA: JAPON	0.00	2,566.0000	2,566.00
155	1.00	H87	44103103	14-322	CARTUCHO DE TONER HP 410A MAGENTA MARCA:HEWLETT-PACKARD NUMERO DE PARTE: CF413A PROCEDENCIA: JAPON	0.00	2,566.0000	2,566.00
156	1.00	H87	44103103	14-321	CARTUCHO DE TONER HP 410A YELLOW MARCA:HEWLETT-PACKARD NUMERO DE PARTE: CF412A PROCEDENCIA: JAPON	0.00	2,566.0000	2,566.00

OFICIALIA MAYOR
DIRECCION DE
CONTRATACION

12 OCT 2023

U.S.E.T.
05 OCT 2023
ALMOCENA CENTRAL

Facturado a: (USET) RFC:USE9205217S8

UNIDAD DE SERVICIOS EDUCATIVOS DEL ESTADO DE TLAXCALA

Régimen fiscal: (603)Personas Morales con Fines no Lucrativos

Calle: CARRETERA FEDERAL LIBRE TLAXCALA-PUEBLA No. KM 1.5 Int: 5 entre BOULEVARD BEATRIZ PAREDES y VOLCANES, Col. LAS ANIMAS, CP: 90030,

Observaciones:

Pedido: GET-OMG-LPN-097/2023

Comprobante fiscal digital (I)Ingreso

FACTURA Z 4061

Fecha: 2023-10-05T13:08:24

Forma de pago: (99)Por definir

Método de pago: (PPD)Pago en parcialidades o

Uso de CFDI: (G03)Gastos en general.

Vendedor: 28

6494D121-9167-4C8C-B4FE-2FC0F5F3092B

Enviar a:

Part.	Cant.	U.M.	Clave SAT	Clave	Descripción	% Desc	P/U	Importe
157	1.00	H87	44103103	14-319	CARTUCHO DE TONER HP 410A BLACK MARCA:HEWLETT-PACKARD NUMERO DE PARTE: CF410A PROCEDENCIA: JAPON	0.00	1,967.0000	1,967.00
159	1.00	H87	44103103	14-319	CARTUCHO DE TONER HP 410A BLACK MARCA:HEWLETT-PACKARD NUMERO DE PARTE: CF410A PROCEDENCIA: JAPON	0.00	1,967.0000	1,967.00
160	1.00	H87	44103103	14-320	CARTUCHO DE TONER HP 410A CYAN MARCA:HEWLETT-PACKARD NUMERO DE PARTE: CF411A PROCEDENCIA: JAPON	0.00	2,566.0000	2,566.00
161	1.00	H87	44103103	14-322	CARTUCHO DE TONER HP 410A MAGENTA MARCA:HEWLETT-PACKARD NUMERO DE PARTE: CF413A PROCEDENCIA: JAPON	0.00	2,566.0000	2,566.00
162	1.00	H87	44103103	14-321	CARTUCHO DE TONER HP 410A YELLOW MARCA:HEWLETT-PACKARD NUMERO DE PARTE: CF412A PROCEDENCIA: JAPON	0.00	2,566.0000	2,566.00
163	1.00	H87	44103103	14-319	CARTUCHO DE TONER HP 410A BLACK MARCA:HEWLETT-PACKARD NUMERO DE PARTE: CF410A PROCEDENCIA: JAPON	0.00	1,967.0000	1,967.00
164	3.00	H87	32101600	25-515	MEMORIA USB 64GB KINGSTON DATATRAVELER 70 / USB-C / NEGRO MARCA:KINGSTON NUMERO DE PARTE: DT70/64GB PROCEDENCIA: MALASIA	0.00	53.0000	159.00

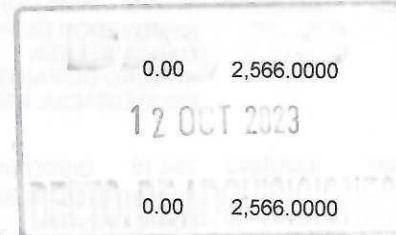

Facturado a: (USET) RFC:USE9205217S8 UNIDAD DE SERVICIOS EDUCATIVOS DEL ESTADO DE TLAXCALA Régimen fiscal: (603)Personas Morales con Fines no Lucrativos Calle: CARRETERA FEDERAL LIBRE TLAXCALA-PUEBLA No. KM 1.5 Int: 5 entre BOULEVARD BEATRIZ PAREDES y VOLCANES, Col. LAS ANIMAS, CP: 90030, Observaciones: Pedido: GET-OMG-LPN-097/2023	Comprobante fiscal digital (I)Ingreso FACTURA Z 4061 Fecha: 2023-10-05T13:08:24 Forma de pago: (99)Por definir Método de pago: (PPD)Pago en parcialidades o Uso de CFDI: (G03)Gastos en general. Vendedor: 28 6494D121-9167-4C8C-B4FE-2FC0F5F3092B
Enviar a:	

Part.	Cant.	U.M.	Clave SAT	Clave	Descripción	% Desc	P/U	Importe
166	10.00	H87	44103103	14-115	CARTUCHO DE TONER BROTHER TN-410 MARCA:BROTHER NUMERO DE PARTE: TN-410 PROCEDENCIA: ESTADOS UNIDOS	0.00	774.0000	7,740.00
167	15.00	H87	44103103	85-111	CARTUCHO DE TONER HP 78A NEGRO MARCA:HEWLETT-PACKARD NUMERO DE PARTE: CE278A PROCEDENCIA: JAPON	0.00	1,808.0000	27,120.00
170	16.00	H87	44102904	48-081	AIRE COMPRIMIDO REMOVEDOR DE POLVO DE 300G. MARCA:STEREN NUMERO DE PARTE: TORNADO PROCEDENCIA: MEXICO	0.00	178.0000	2,848.00
171	2.00	H87	43201803	25-516	DISCO DURO EXTERNO 1TB AHV620S - NEGRO MARCA:ADATA NUMERO DE PARTE: AHV620S PROCEDENCIA: TAIWAN	0.00	790.0000	1,580.00
173	3.00	H87	43201830	25-517	DISCO DURO DE ESTADO SOLIDO 1TB SU800 ULTIMATE MARCA:ADATA NUMERO DE PARTE: ASU800 PROCEDENCIA: TAIWAN	0.00	1,668.0000	5,004.00
175	5.00	H87	44103103	85-111	TONER LASER HP NP 78A SERIALES VNB3L 13096 CNC9C4KB7B MARCA:HEWLETT-PACKARD NUMERO DE PARTE: CE278A PROCEDENCIA: JAPON	0.00	1,808.0000	9,040.00
176	14.00	H87	44103103	85-073	TONER LASER JET HP NP 36A SERIALES VNB3102902, VNB3102903 Y VNB3Q03820 MARCA:HEWLETT-PACKARD NUMERO DE PARTE: CB436A PROCEDENCIA: JAPON	0.00	1,797.0000	25,158.00
177	4.00	H87	44103103	14-046	TONER LASER JET SAMSUNG 101 SERIALES 27BVB8GC9A0151P Y 29BVB8GC9D01H3A, 29BVB8GC9A0151P Y 27BVB8GC9D01H3A	0.00	1,336.0000	5,344.00

12 OCT 2023

U.S.E.T.
RECIBIDO
05 OCT 2023
ALMACEN CENTRAL

ESTADOS UNIDOS MEXICANOS
OFICIA GENERAL DE ADMINISTRACION
DIRECCION DE LICENCIAS Y CONTRATACION DE SERVICIOS

Facturado a: (USET) RFC:USE9205217S8

UNIDAD DE SERVICIOS EDUCATIVOS DEL ESTADO DE TLAXCALA

Régimen fiscal: (603)Personas Morales con Fines no Lucrativos

Calle: CARRETERA FEDERAL LIBRE TLAXCALA-PUEBLA No. KM 1.5 Int: 5 entre BOULEVARD BEATRIZ PAREDES y VOLCANES, Col. LAS ANIMAS, CP: 90030,

Observaciones:

Pedido: GET-OMG-LPN-097/2023

Comprobante fiscal digital (I)Ingreso

FACTURA Z 4061

Fecha: 2023-10-05T13:08:24

Forma de pago: (99)Por definir

Método de pago: (PPD)Pago en parcialidades o

Uso de CFDI: (G03)Gastos en general.

Vendedor: 28

6494D121-9167-4C8C-B4FE-2FC0F5F3092B

Enviar a:

Part.	Cant.	U.M.	Clave SAT	Clave	Descripción	% Desc	P/U	Importe
					MARCA:SAMSUNG NUMERO DE PARTE: SU701A PROCEDENCIA: COREA			
178	3.00	XPK	43201800	38-132	CD-R DE 700 MB C/50 PIEZAS	0.00	216.0000	648.00
					MARCA:VERBATIM NUMERO DE PARTE: CD-R 80MIN/700MB 52X TORRE 50 PROCEDENCIA: TAIWAN			
184	4.00	H87	44103103	85-112	TONER LASER JET H.P. 128 A N.P. CE320A SERIAL CNH8C4M2C2 CNH8C4M2C2 NEGRO MARCA:HEWLETT-PACKARD NUMERO DE PARTE: CE320A PROCEDENCIA: JAPON	0.00	1,584.0000	6,336.00
185	4.00	H87	44103100	85-108	TONER LASER JET H.P. N.P. CE321A SERIAL CNH8C4M2C2 CNH8C4M2C2 CIAN MARCA:HEWLETT-PACKARD NUMERO DE PARTE: CE321A PROCEDENCIA: JAPON	0.00	1,568.0000	6,272.00
186	4.00	H87	44103100	85-109	TONER LASER JET H.P. N.P. CE322 SERIAL CNH8C4M2C2 MAGENTA MARCA:HEWLETT-PACKARD NUMERO DE PARTE: CE322A PROCEDENCIA: JAPON	0.00	1,568.0000	6,272.00
187	4.00	H87	44103103	85-110	TONER LASER JET H.P. N.P. CE323 SERIAL CNH8C4M2C2 AMARILLO MARCA:HEWLETT-PACKARD NUMERO DE PARTE: CE323A PROCEDENCIA: JAPON	0.00	1,568.0000	6,272.00
204	10.00	H87	44103103	14-140	CARTUCHO DE TONER 006R01701 (NEGRO) MARCA:XEROX NUMERO DE PARTE: 006R01701 PROCEDENCIA: ESTADOS UNIDOS	0.00	1,787.0000	17,870.00
205	10.00	H87	44103103	14-141	CARTUCHO DE TONER 006R01702 (CIAN)	0.00	2,309.0000	23,090.00

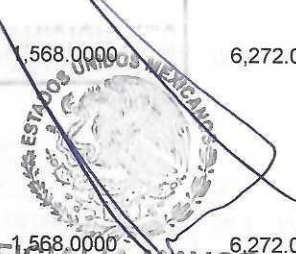
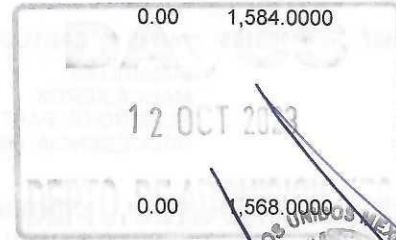

OFICIALIA MAYOR
DIRECCIÓN DE ADQUISICIONES Y
CONTRATACIÓN DE SERVICIOS



Facturado a: (USET) RFC:USE9205217S8 UNIDAD DE SERVICIOS EDUCATIVOS DEL ESTADO DE TLAXCALA Régimen fiscal: (603)Personas Morales con Fines no Lucrativos Calle: CARRETERA FEDERAL LIBRE TLAXCALA-PUEBLA No. KM 1.5 Int: 5 entre BOULEVARD BEATRIZ PAREDES y VOLCANES, Col. LAS ANIMAS, CP: 90030, Observaciones: Pedido: GET-OMG-LPN-097/2023	Comprobante fiscal digital (I)Ingreso FACTURA Z 4061 Fecha : 2023-10-05T13:08:24 Forma de pago: (99)Por definir Metodo de pago: (PPD)Pago en parcialidades o Uso de CFDI: (G03)Gastos en general. Vendedor : 28 6494D121-9167-4C8C-B4FE-2FC0F5F3092B
Enviar a:	

Part.	Cant.	U.M.	Clave SAT	Clave	Descripción	% Desc	P/U	Importe
					MARCA:XEROX NUMERO DE PARTE: 006R01702 PROCEDENCIA: ESTADOS UNIDOS			
206	10.00	H87	44103103	14-142	CARTUCHO DE 006R01703 (MAGENTA) MARCA:XEROX NUMERO DE PARTE: 006R01703 PROCEDENCIA: ESTADOS UNIDOS	0.00	2,309.0000	23,090.00
207	10.00	H87	44103103	14-143	CARTUCHO DE TONER 006R01704 (AMARILLO) MARCA:XEROX NUMERO DE PARTE: 006R01704 PROCEDENCIA: ESTADOS UNIDOS	0.00	2,309.0000	23,090.00
208	6.00	H87	44103103	14-144	CONTENEDOR DE RESIDUOS XEROX 008R13061 MARCA:XEROX NUMERO DE PARTE: 008R13061 PROCEDENCIA: ESTADOS UNIDOS	0.00	941.0000	5,646.00
209	5.00	H87	44101700	14-863	LIMPIADOR DE CORREA DE TRANSFERENCIA 001R00613 MARCA:XEROX NUMERO DE PARTE: 001R00613 PROCEDENCIA: ESTADOS UNIDOS	0.00	1,382.0000	6,910.00
214	4.00	H87	44103103	85-112	CARTUCHO DE TONER HP 128A (NEGRO) MARCA:HEWLETT-PACKARD NUMERO DE PARTE: CE320A PROCEDENCIA: JAPON	0.00	1,584.0000	6,336.00
215	4.00	H87	44103100	85-108	CARTUCHO DE TONER HP 128A (CIAN) MARCA:HEWLETT-PACKARD NUMERO DE PARTE: CE321A PROCEDENCIA: JAPON	0.00	1,568.0000	6,272.00
216	4.00	H87	44103103	85-110	CARTUCHO DE TONER HP 128A (MAGENTA) MARCA:HEWLETT-PACKARD NUMERO DE PARTE: CE323A	0.00	1,568.0000	6,272.00

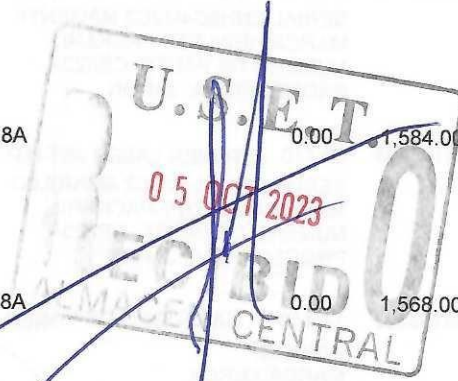
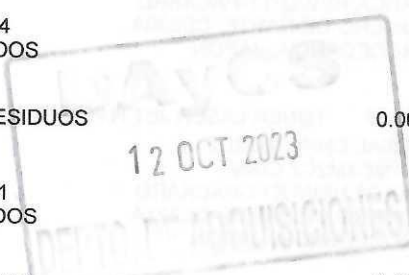

[Handwritten signature in blue ink]

Facturado a: (USET) RFC:USE9205217S8 UNIDAD DE SERVICIOS EDUCATIVOS DEL ESTADO DE TLAXCALA Régimen fiscal: (603)Personas Morales con Fines no Lucrativos Calle: CARRETERA FEDERAL LIBRE TLAXCALA-PUEBLA No. KM 1.5 Int: 5 entre BOULEVARD BEATRIZ PAREDES y VOLCANES, Col. LAS ANIMAS, CP: 90030, Observaciones: Pedido: GET-OMG-LPN-097/2023	Comprobante fiscal digital (I)Ingreso FACTURA Z 4061 Fecha: 2023-10-05T13:08:24 Forma de pago: (99)Por definir Metodo de pago: (PPD)Pago en parcialidades o Uso de CFDI: (G03)Gastos en general. Vendedor: 28 6494D121-9167-4C8C-B4FE-2FC0F5F3092B
Enviar a:	

Part.	Cant.	U.M.	Clave SAT	Clave	Descripción	% Desc	P/U	Importe
					PROCEDENCIA: JAPON			
217	4.00	H87	44103100	85-109	CARTUCHO DE TONER HP 128A (AMARILLO) MARCA:HEWLETT-PACKARD NUMERO DE PARTE: CE322A PROCEDENCIA: JAPON	0.00	1,668.0000	6,272.00
218	4.00	H87	44103103	85-092	CARTUCHO DE TONER HP 05A (NEGRO) MARCA:HEWLETT-PACKARD NUMERO DE PARTE: CE505A PROCEDENCIA: JAPON	0.00	2,142.0000	8,168.00
219	2.00	H87	44103100	89-115	CARTUCHO DE TONER HP 507A (CIAN) MARCA:HEWLETT-PACKARD NUMERO DE PARTE: CE401A PROCEDENCIA: JAPON	0.00	5,146.0000	10,292.00
220	2.00	H87	44103100	89-117	CARTUCHO DE TONER HP 507A (MAGENTA) MARCA:HEWLETT-PACKARD NUMERO DE PARTE: CE403A PROCEDENCIA: JAPON	0.00	5,146.0000	10,292.00
221	2.00	H87	44103100	89-116	CARTUCHO DE TONER HP 507A (AMARILLO) MARCA:HEWLETT-PACKARD NUMERO DE PARTE: CE402A PROCEDENCIA: JAPON	0.00	5,146.0000	10,292.00
222	4.00	H87	44103103	85-107	CARTUCHO DE TONER HP 85A NEGRO MARCA:HEWLETT-PACKARD NUMERO DE PARTE: CE285A PROCEDENCIA: JAPON	0.00	1,579.0000	6,316.00
223	2.00	H87	44103100	89-114	CARTUCHO DE TONER HP 507A (NEGRO) MARCA:HEWLETT-PACKARD NUMERO DE PARTE: CE400A PROCEDENCIA: JAPON	0.00	5,146.0000	10,292.00

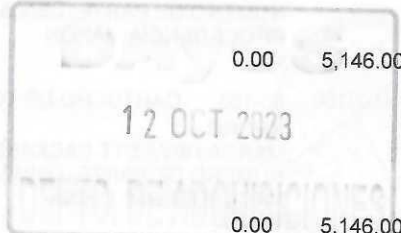

Facturado a: (USET) RFC:USE9205217S8 UNIDAD DE SERVICIOS EDUCATIVOS DEL ESTADO DE TLAXCALA Régimen fiscal: (603)Personas Morales con Fines no Lucrativos Calle: CARRETERA FEDERAL LIBRE TLAXCALA-PUEBLA No. KM 1.5 Int: 5 entre BOULEVARD BEATRIZ PAREDES y VOLCANES, Col. LAS ANIMAS, CP: 90030, Observaciones: Pedido: GET-OMG-LPN-097/2023	Comprobante fiscal digital (I)Ingreso FACTURA Z 4061 Fecha : 2023-10-05T13:08:24 Forma de pago: (99)Por definir Metodo de pago: (PPD)Pago en parcialidades o Uso de CFDI: (G03)Gastos en general. Vendedor : 28 6494D121-9167-4C8C-B4FE-2FC0F5F3092B
Enviar a:	

Part.	Cant.	U.M.	Clave SAT	Clave	Descripción	% Desc	P/U	Importe
224	22.00	H87	43201800	48-823	MEMORIAS USB 32GB MARCA:ADATA NUMERO DE PARTE: AC008-32G PROCEDENCIA: TAIWAN	0.00	46.0000	1,012.00
225	28.00	H87	44103103	85-107	CARTUCHO DE TONER HP 85A NEGRO MARCA:HEWLETT-PACKARD NUMERO DE PARTE: CE285A PROCEDENCIA: JAPON	0.00	1,579.0000	44,212.00
226	4.00	H87	44103103	85-092	CARTUCHO DE TONER HP P05A CE505A BLACK MARCA:HEWLETT-PACKARD NUMERO DE PARTE: CE505A PROCEDENCIA: JAPON	0.00	2,042.0000	8,168.00
227	4.00	H87	44103100	85-103	CARTUCHO DE TONER HP 49A NEGRO MARCA:HEWLETT-PACKARD NUMERO DE PARTE: Q5949A PROCEDENCIA: CHINA	0.00	2,322.0000	9,288.00
241	4.00	H87	44103100	10-875	CARTUCHO DE TONER CANON 128 MARCA:CANON NUMERO DE PARTE: 3500B001AA PROCEDENCIA: JAPON	0.00	1,432.0000	5,728.00
242	4.00	H87	44103103	85-092	CARTUCHO DE TONER 05A LASER JET C505AC MARCA:HEWLETT-PACKARD NUMERO DE PARTE: CE505A PROCEDENCIA: JAPON	0.00	2,042.0000	8,168.00
244	9.00	H87	44103105	11-062	BOTELLA DE TINTA EPSON T544 AMARILLO MARCA:EPSON NUMERO DE PARTE: T544420 PROCEDENCIA: ASIA	0.00	157.0000	1,413.00
246	9.00	H87	44103105	11-059	BOTELLA DE TINTA EPSON T544 NEGRO MARCA:EPSON	0.00	157.0000	1,413.00

OFICIALIA MAYOR
DIRECCIÓN DE LAS COMISIONES Y
CONTRATACIÓN DE SERVICIOS

12 OCT 2023

RECIBIDO
CENTRAL
05 OCT 2023

Facturado a: (USET) RFC:USE9205217S8 UNIDAD DE SERVICIOS EDUCATIVOS DEL ESTADO DE TLAXCALA Régimen fiscal: (603)Personas Morales con Fines no Lucrativos Calle: CARRETERA FEDERAL LIBRE TLAXCALA-PUEBLA No. KM 1.5 Int: 5 entre BOULEVARD BEATRIZ PAREDES y VOLCANES, Col. LAS ANIMAS, CP: 90030, Observaciones: Pedido: GET-OMG-LPN-097/2023	Comprobante fiscal digital (I)Ingreso FACTURA Z 4061 Fecha : 2023-10-05T13:08:24 Forma de pago: (99)Por definir Metodo de pago: (PPD)Pago en parcialidades o Uso de CFDI: (G03)Gastos en general. Vendedor : 28 6494D121-9167-4C8C-B4FE-2FC0F5F3092B
Enviar a:	

Part.	Cant.	U.M.	Clave SAT	Clave	Descripción	% Desc	P/U	Importe
					NUMERO DE PARTE: T544120 PROCEDENCIA: ASIA			
247	4.00	H87	44103100	84-401	CARTUCHO DE TINTA HP 662 TRI - COLOR INK CARTRIDGE CZ 104AMARCA:HEWLETT-PACKARD NUMERO DE PARTE: CZ104A PROCEDENCIA: ESTADOS UNIDOS	0.00	196.0000	784.00
248	4.00	H87	44103100	84-400	CARTUCHO DE TINTA HP 662 BLACK INK CARTRIDGE CZ103AMARCA:HEWLETT-PACKARD NUMERO DE PARTE: CZ103A PROCEDENCIA: IRLANDA	0.00	196.0000	784.00
254	4.00	H87	44103103	85-132	CARTUCHO DE TONER HP 83A MARCA:HEWLETT-PACKARD NUMERO DE PARTE: CF283A PROCEDENCIA: ESTADOS UNIDOS	0.00	1,475.0000	5,900.00
255	1.00	H87	43201827	46-225	DISCO DURO EXTERNO 2TB MARCA:ADATA NUMERO DE PARTE: AHD710P-2TU31-CBK PROCEDENCIA: TAIWAN	0.00	1,212.0000	1,212.00
260	8.00	H87	43201800	48-823	MEMORIAS USB 32 GB MARCA:ADATA NUMERO DE PARTE: AC008-32G PROCEDENCIA: TAIWAN	0.00	46.0000	368.00
261	4.00	H87	44103103	85-129	CARTUCHO DE TONER HP 55A LASERJET PRO MFP CE255A MARCA:HEWLETT-PACKARD NUMERO DE PARTE: CE255A PROCEDENCIA: CHINA	0.00	3,368.0000	13,472.00
262	3.00	H87	43201803	25-516	DISCO DURO EXTERNO 1TB AHV620S - NEGRO MARCA:ADATA NUMERO DE PARTE: AHV620S-1TU31-CBK PROCEDENCIA: TAIWAN	0.00	790.0000	2,370.00



OFICIALIA MAYOR
DIRECCIÓN DE ADQUISICIONES Y
CONTRATACIÓN DE SERVICIOS

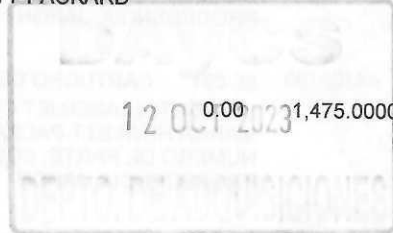

Facturado a: (USET) RFC:USE9205217S8

UNIDAD DE SERVICIOS EDUCATIVOS DEL ESTADO DE TLAXCALA

Régimen fiscal: (603)Personas Morales con Fines no Lucrativos

Calle: CARRETERA FEDERAL LIBRE TLAXCALA-PUEBLA No. KM 1.5 Int: 5 entre BOULEVARD BEATRIZ PAREDES y VOLCANES, Col. LAS ANIMAS, CP: 90030,

Observaciones:

Pedido: GET-OMG-LPN-097/2023

Comprobante fiscal digital (l)Ingreso

FACTURA Z 4061

Fecha: 2023-10-05T13:08:24

Forma de pago: (99)Por definir

Método de pago: (PPD)Pago en parcialidades o

Uso de CFDI: (G03)Gastos en general.

Vendedor: 28

6494D121-9167-4C8C-B4FE-2FC0F5F3092B

Enviar a:

Part.	Cant.	U.M.	Clave SAT	Clave	Descripción	% Desc	P/U	Importe
273	3.00	H87	44103100	85-088	CARTUCHO DE TONER HP 304A (BLACK) LASERJET CP1025NW MARCA:HEWLETT-PACKARD NUMERO DE PARTE: CC530A PROCEDENCIA: JAPON	0.00	2,841.0000	8,523.00
274	3.00	H87	44103103	85-089	CARTUCHO DE TONER HP 304A (CYAN) LASERJET CP1025NW MARCA:HEWLETT-PACKARD NUMERO DE PARTE: CC531A PROCEDENCIA: JAPON	0.00	2,830.0000	8,490.00
275	3.00	H87	44103100	85-091	CARTUCHO DE TONER HP 304A (MAGENTA) LASERJET CP1025NW MARCA:HEWLETT-PACKARD NUMERO DE PARTE: CC533A PROCEDENCIA: JAPON	0.00	2,830.0000	8,490.00
276	3.00	H87	44103100	85-090	CARTUCHO DE TONER HP 304A (YELLOW) LASERJET CP1025NW MARCA:HEWLETT-PACKARD NUMERO DE PARTE: CC532A PROCEDENCIA: JAPON	0.00	2,830.0000	8,490.00
282	4.00	H87	43201800	48-823	MEMORIAS USB 32 GB 2.0 ADATA MARCA:ADATA NUMERO DE PARTE: AC008-32G PROCEDENCIA: TAIWAN	0.00	46.0000	184.00
284	2.00	H87	44103103	85-107	CARTUCHO DE TONER HP 85A NEGRO MARCA:HEWLETT-PACKARD NUMERO DE PARTE: CE285A PROCEDENCIA: JAPON	0.00	1,579.0000	3,158.00
287	2.00	H87	44103100	10-875	CARTUCHO DE TONER CANON 121 NEGRO MARCA:CANON NUMERO DE PARTE: 3252C001AA PROCEDENCIA: ASIA	0.00	2,184.0000	4,368.00

OFICIALIA MAYOR
DIRECCION DE ADQUISICIONES
CONTRATACION DE SERVICIOS

12 OCT 2023

U.S.E.T.
RECIBIDO
05 OCT 2023
ALMACEN CENTRAL

Facturado a: (USET) RFC:USE9205217S8 UNIDAD DE SERVICIOS EDUCATIVOS DEL ESTADO DE TLAXCALA Régimen fiscal: (603)Personas Morales con Fines no Lucrativos Calle: CARRETERA FEDERAL LIBRE TLAXCALA-PUEBLA No. KM 1.5 Int: 5 entre BOULEVARD BEATRIZ PAREDES y VOLCANES, Col. LAS ANIMAS, CP: 90030, Observaciones: Pedido: GET-OMG-LPN-097/2023	Comprobante fiscal digital (I)Ingreso FACTURA Z 4061 Fecha: 2023-10-05T13:08:24 Forma de pago: (99)Por definir Metodo de pago: (PPD)Pago en parcialidades o Uso de CFDI: (G03)Gastos en general. Vendedor: 28 6494D121-9167-4C8C-B4FE-2FC0F5F3092B
Enviar a:	

Part.	Cant.	U.M.	Clave SAT	Clave	Descripción	% Desc	PU	Importe
288	1.00	H87	44103103	14-144	CONTENEDOR DE RESIDUOS XEROX 008R13061 MARCA:XEROX NUMERO DE PARTE: 008R13061 PROCEDENCIA: ESTADOS UNIDOS	0.00	941.0000	941.00
289	1.00	H87	44101700	14-863	LIMPIADOR DE CORREA DE TRANSFERENCIA 001R00613 MARCA:XEROX NUMERO DE PARTE: 001R00613 PROCEDENCIA: ESTADOS UNIDOS	0.00	1,382.0000	1,382.00
290	1.00	XPK	43201800	38-132	CD-R DE 700 MB C/50 PIEZAS MARCA:VERBATIM NUMERO DE PARTE: CD-R 80MIN/700MB 52X TORRE 50 PROCEDENCIA: TAIWAN	0.00	216.0000	216.00
291	2.00	H87	44103103	14-140	CARTUCHO DE TONER XEROX 006R01701 NEGRO ALTALINK C08030 MARCA:XEROX NUMERO DE PARTE: 006R01701 PROCEDENCIA: ESTADOS UNIDOS	0.00	1,787.0000	3,574.00
292	2.00	H87	44103103	14-141	CARTUCHO DE TONER XEROX 006R01702 CYAN ALTALINK C08030 MARCA:XEROX NUMERO DE PARTE: 006R01702 PROCEDENCIA: ESTADOS UNIDOS	0.00	2,309.0000	4,618.00
293	2.00	H87	44103103	14-142	CARTUCHO DE TONER XEROX 006R01703 MAGENTA ALTALINK C08030 MARCA:XEROX NUMERO DE PARTE: 006R01703 PROCEDENCIA: ESTADOS UNIDOS	0.00	2,309.0000	4,618.00
294	2.00	H87	44103103	14-143	CARTUCHO DE TONER XEROX 006R01704 AMARILLO ALTALINK C08030 MARCA:XEROX NUMERO DE PARTE: 006R01704 PROCEDENCIA: ESTADOS UNIDOS	0.00	2,309.0000	4,618.00

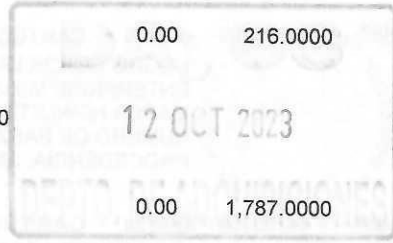

Facturado a: (USET) RFC:USE9205217S8

UNIDAD DE SERVICIOS EDUCATIVOS DEL ESTADO DE TLAXCALA

Régimen fiscal: (603)Personas Morales con Fines no Lucrativos

Calle: CARRETERA FEDERAL LIBRE TLAXCALA-PUEBLA No. KM 1.5 Int: 5 entre BOULEVARD BEATRIZ PAREDES y VOLCANES, Col. LAS ANIMAS, CP: 90030,

Observaciones:

Pedido: GET-OMG-LPN-097/2023

Comprobante fiscal digital (I)Ingreso

FACTURA Z 4061

Fecha : 2023-10-05T13:08:24

Forma de pago: (99)Por definir

Método de pago: (PPD)Pago en parcialidades o

Uso de CFDI: (G03)Gastos en general.

Vendedor : 28

6494D121-9167-4C8C-B4FE-2FC0F5F3092B

Enviar a:

Part.	Cant.	U.M.	Clave SAT	Clave	Descripción	% Desc	P/U	Importe
295	2.00	H87	44103103	14-144	CONTENEDOR DE RESIDUOS XEROX 008R13061 MARCA:XEROX NUMERO DE PARTE: 008R13061 PROCEDENCIA: ESTADOS UNIDOS	0.00	941.0000	1,882.00
296	3.00	XPK	43201800	38-132	CD CON 50 PZAS MARCA:VERBATIM NUMERO DE PARTE: CD-R 80MIN/700MB 52X TORRE 50 PROCEDENCIA: TAIWAN	0.00	216.0000	648.00
298	2.00	H87	44103100	85-133	CARTUCHO DE TONER HP 508A NEGRO COLOR LASERJET ENTERPRISE M553 CF360A MARCA:HEWLETT-PACKARD NUMERO DE PARTE: CF360A PROCEDENCIA: JAPON	0.00	3,545.0000	7,090.00
299	2.00	H87	44103100	85-134	CARTUCHO DE TONER HP 508A CIAN COLOR LASERJET ENTERPRISE M553 CF361A MARCA:HEWLETT-PACKARD NUMERO DE PARTE: CF361A PROCEDENCIA: JAPON	0.00	4,488.0000	8,976.00
300	5.00	H87	44103100	85-135	CARTUCHO DE TONER HP 508A AMARILLO LASERJET ENTERPRISE M553 CF362A MARCA:HEWLETT-PACKARD NUMERO DE PARTE: CF362A PROCEDENCIA: JAPON	0.00	4,488.0000	22,440.00
301	4.00	H87	44103100	85-136	CARTUCHO DE TONER HP 508 MAGENTA COLOR LASERJET ENTERPRISE M553 CF363A MARCA:HEWLETT-PACKARD NUMERO DE PARTE: CF363A PROCEDENCIA: JAPON	0.00	4,488.0000	17,952.00
302	4.00	H87	44103103	85-198	CARTUCHO DE TONER XEROX 006R01461 NEGRO MARCA:XEROX NUMERO DE PARTE: 006R01461 PROCEDENCIA: ESTADOS UNIDOS	0.00	1,394.0000	5,576.00



OFICIALIA MAYOR
DIRECCIÓN DE ADQUISICIONES
CONTRATACIÓN DE SERVICIOS

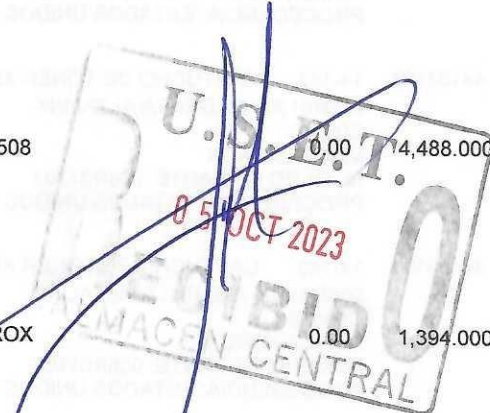
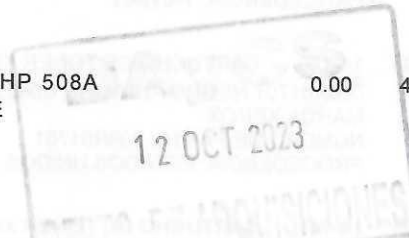

Facturado a: (USET) RFC:USE9205217S8

UNIDAD DE SERVICIOS EDUCATIVOS DEL ESTADO DE TLAXCALA

Régimen fiscal: (603)Personas Morales con Fines no Lucrativos

Calle: CARRETERA FEDERAL LIBRE TLAXCALA-PUEBLA No. KM 1.5 Int: 5 entre BOULEVARD BEATRIZ PAREDES y VOLCANES, Col. LAS ANIMAS, CP: 90030,

Observaciones:

Pedido: GET-OMG-LPN-097/2023

Comprobante fiscal digital (I)Ingreso

FACTURA Z 4061

Fecha: 2023-10-05T13:08:24

Forma de pago: (99)Por definir

Metodo de pago: (PPD)Pago en parcialidades o

Uso de CFDI: (G03)Gastos en general.

Vendedor: 28

6494D121-9167-4C8C-B4FE-2FC0F5F3092B

Enviar a:

Part.	Cant.	U.M.	Clave SAT	Clave	Descripción	% Desc	P/U	Importe
303	4.00	H87	44103103	85-199	CARTUCHO DE TONER XEROX 006R01462 AMARILLO MARCA:XEROX NUMERO DE PARTE: 006R01462 PROCEDENCIA: ESTADOS UNIDOS	0.00	3,166.0000	12,764.00
305	5.00	H87	43201800	48-823	MEMORIAS USB 32 GB MEMORIA USB 32 GB MARCA:ADATA NUMERO DE PARTE: AC008-32G PROCEDENCIA: TAIWAN	0.00	46.0000	230.00
306	4.00	H87	44103105	84-205	CARTUCHO HP 971 YELLOW (C-970004) MARCA:HEWLETT-PACKARD NUMERO DE PARTE: CN624AM PROCEDENCIA: CHINA	0.00	1,470.0000	5,880.00
307	4.00	H87	44103105	84-204	CARTUCHO HP 971 MAGENTA (C-970004) MARCA:HEWLETT-PACKARD NUMERO DE PARTE: CN623AM PROCEDENCIA: CHINA	0.00	1,470.0000	5,880.00
308	4.00	H87	44103100	84-404	CARTUCHO HP 970 XL NEGRO (C-970004) MARCA:HEWLETT-PACKARD NUMERO DE PARTE: CN625AM PROCEDENCIA: CHINA	0.00	2,363.0000	9,452.00
309	4.00	H87	44103105	84-203	CARTUCHO HP 971 CYAN (C-970004) MARCA:HEWLETT-PACKARD NUMERO DE PARTE: CN622AM PROCEDENCIA: CHINA	0.00	1,470.0000	5,880.00
311	4.00	H87	44103103	89-194	TONER HP 202A YELLOW (C-926908) MARCA:HEWLETT-PACKARD NUMERO DE PARTE: CF502A PROCEDENCIA: JAPON	0.00	1,697.0000	6,788.00
312	4.00	H87	44103103	89-192	TONER HP 202A NEGRO (C-926908) MARCA:HEWLETT-PACKARD	0.00	1,438.0000	5,752.00

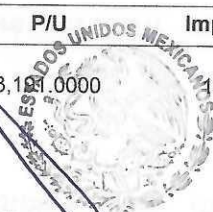

OFICINA MAYOR
DIRECCION DE ADQUISICIONES Y
CONTRATACION DE SERVICIOS

12 OCT 2023

U.S.E.T.
05 OCT 2023
ALMACEN CENTRAL

Facturado a: (USET) RFC:USE9205217S8 UNIDAD DE SERVICIOS EDUCATIVOS DEL ESTADO DE TLAXCALA Régimen fiscal: (603)Personas Morales con Fines no Lucrativos Calle: CARRETERA FEDERAL LIBRE TLAXCALA-PUEBLA No. KM 1.5 Int: 5 entre BOULEVARD BEATRIZ PAREDES y VOLCANES, Col. LAS ANIMAS, CP: 90030, Observaciones: Pedido: GET-OMG-LPN-097/2023	Comprobante fiscal digital (I)Ingreso FACTURA Z 4061 Fecha: 2023-10-05T13:08:24 Forma de pago: (99)Por definir Método de pago: (PPD)Pago en parcialidades o Uso de CFDI: (G03)Gastos en general. Vendedor: 28 6494D121-9167-4C8C-B4FE-2FC0F5F3092B
Enviar a:	

Part.	Cant.	U.M.	Clave SAT	Clave	Descripción	% Desc	P/U	Importe
					NUMERO DE PARTE: CF500A PROCEDENCIA: JAPON			
313	4.00	H87	44103103	89-195	TONER HP 202A MAGENTA (C-926908) MARCA:HEWLETT-PACKARD NUMERO DE PARTE: CF503A PROCEDENCIA: JAPON	0.00	1,697.0000	6,788.00
314	4.00	H87	44103103	89-193	TONER HP 202A CYAN (C-926908) MARCA:HEWLETT-PACKARD NUMERO DE PARTE: CF501A PROCEDENCIA: JAPON	0.00	1,697.0000	6,788.00
315	4.00	H87	44103103	14-064	TONER SAMSUNG 404 NEGRO (C-926907) MARCA:SAMSUNG NUMERO DE PARTE: SU106A PROCEDENCIA: CHINA	0.00	1,185.0000	4,740.00
316	3.00	H87	44103103	14-066	TONER SAMSUNG 404 AZUL (C-926907) MARCA:SAMSUNG NUMERO DE PARTE: ST972A PROCEDENCIA: CHINA	0.00	1,187.0000	3,561.00
317	3.00	H87	44103103	14-063	TONER SAMSUNG 404 AMARILLO (C-926907) MARCA:SAMSUNG NUMERO DE PARTE: SU450A PROCEDENCIA: CHINA	0.00	1,187.0000	3,561.00
318	3.00	H87	44103103	85-092	CARTUCHO DE TONER HP 05A C-05398 MARCA:HEWLETT-PACKARD NUMERO DE PARTE: CE505A PROCEDENCIA: JAPON	0.00	2,042.0000	6,126.00
324	1.00	H87	44103103	14-046	TONER SAMSUNG 101 S MARCA:SAMSUNG NUMERO DE PARTE: SU701A PROCEDENCIA: COREA	0.00	1,336.0000	1,336.00

12 OCT 2023

U.S.E.T.
RECIBIDO
ALMACEN CENTRAL
05 OCT 2023

ESTADO DE GUERRERO MEXICANOS
OFICIAL MAYOR
DIRECCIÓN DE ADQUISICIONES
CONTRATACIÓN DE SERVICIOS

Facturado a: (USET) RFC:USE9205217S8

UNIDAD DE SERVICIOS EDUCATIVOS DEL ESTADO DE TLAXCALA

Régimen fiscal: (603)Personas Morales con Fines no Lucrativos

Calle: CARRETERA FEDERAL LIBRE TLAXCALA-PUEBLA No. KM 1.5 Int: 5 entre BOULEVARD BEATRIZ PAREDES y VOLCANES, Col. LAS ANIMAS, CP: 90030,

Observaciones:

Pedido: GET-OMG-LPN-097/2023

Comprobante fiscal digital (I)Ingreso

FACTURA Z 4061

Fecha: 2023-10-05T13:08:24

Forma de pago: (99)Por definir

Metodo de pago: (PPD)Pago en parcialidades o

Uso de CFDI: (G03)Gastos en general.

Vendedor: 28

6494D121-9167-4C8C-B4FE-2FC0F5F3092B

Enviar a:

Part.	Cant.	U.M.	Clave SAT	Clave	Descripción	% Desc	P/U	Importe
322	25.00	H87	44103103	85-107	CARTUCHO DE TONER HP 85A NEGRO MARCA:HEWLETT-PACKARD NUMERO DE PARTE: CE285A PROCEDENCIA: JAPÓN	0.00	1,579.0000	39,475.00
333	6.00	H87	44103103	85-107	CARTUCHO DE TONER HP 85A NEGRO MARCA:HEWLETT-PACKARD NUMERO DE PARTE: CE285A PROCEDENCIA: JAPÓN	0.00	1,579.0000	9,474.00
334	5.00	H87	44103103	85-092	CARTUCHO DE TONER HP 05A NEGRO MARCA:HEWLETT-PACKARD NUMERO DE PARTE: CE505A PROCEDENCIA: JAPÓN	0.00	2,042.0000	10,210.00
335	6.00	H87	44103103	85-111	CARTUCHO DE TONER HP 78A NEGRO MARCA:HEWLETT-PACKARD NUMERO DE PARTE: CE278A PROCEDENCIA: JAPÓN	0.00	1,808.0000	10,848.00
345	3.00	H87	43201800	48-823	MEMORIAS USB 32 GB MARCA:ADATA NUMERO DE PARTE: AC008-32G PROCEDENCIA: TAIWAN	0.00	46.0000	138.00
350	2.00	XPK	44103100	99-938	KIT BOTELLA DE TINTA T664 4 COLORES (NEGRO, AMARILLO, CYAN Y MAGENTA) MULTIFUNCIONAL EPSON L380 NO. INV. C-919713 MARCA:EPSON NUMERO DE PARTE: T664120, T664220, T664320, T664420 PROCEDENCIA: INDONESIA/MÉXICO	0.00	604.0000	1,208.00
354	2.00	H87	44103103	85-107	CARTUCHO DE TONER HP 85A NEGRO C-05607 MARCA:HEWLETT-PACKARD NUMERO DE PARTE: CE285A PROCEDENCIA: JAPÓN	0.00	1,579.0000	3,158.00

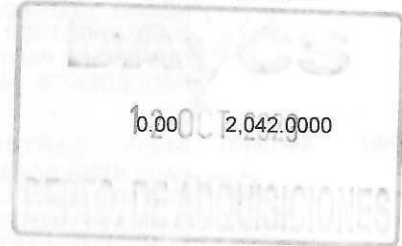

Facturado a: (USET) RFC:USE9205217S8

UNIDAD DE SERVICIOS EDUCATIVOS DEL ESTADO DE TLAXCALA

Régimen fiscal: (603)Personas Morales con Fines no Lucrativos

Calle: CARRETERA FEDERAL LIBRE TLAXCALA-PUEBLA No. KM 1.5 Int: 5 entre BOULEVARD BEATRIZ PAREDES y VOLCANES, Col. LAS ANIMAS, CP: 90030,

Observaciones:

Pedido: GET-OMG-LPN-097/2023

Comprobante fiscal digital (I)Ingreso

FACTURA Z 4061

Fecha : 2023-10-05T13:08:24

Forma de pago: (99)Por definir

Método de pago: (PPD)Pago en parcialidades o

Uso de CFDI: (G03)Gastos en general.

Vendedor : 28

6494D121-9167-4C8C-B4FE-2FC0F5F3092B

Enviar a:

Part.	Cant.	U.M.	Clave SAT	Clave	Descripción	% Desc	P/U	Importe
356	2.00	H87	44103103	14-046	CARTUCHO DE TONER MLT-D101S SAMSUNG NEGRO SAMSUNG ML2165 NO. INVENTARIO C- MARCA:SAMSUNG NUMERO DE PARTE: SU701A PROCEDENCIA: COREA	0.00	1,336.0000	2,672.00
359	8.00	H87	44103100	14-417	CARTUCHO DE TONER BROTHER TN-620 NEGRO, 3000 PAGINAS MARCA:BROTHER NUMERO DE PARTE: TN620 PROCEDENCIA: JAPON	0.00	1,970.0000	15,760.00
360	4.00	H87	44103103	84-345	CARTUCHO DE TONER HP 48A NEGRO PARA IMPRESORA LASERJET PRO-MFP M28W MARCA:HEWLETT-PACKARD NUMERO DE PARTE: CF248A PROCEDENCIA: JAPON	0.00	1,081.0000	4,324.00
365	3.00	H87	44103103	84-345	CARTUCHO DE TONER HP 48ª NEGRO PARA IMPRESORA LASERJET PRO MFP M28W MARCA:HEWLETT-PACKARD NUMERO DE PARTE: CF248A PROCEDENCIA: JAPON	0.00	1,081.0000	3,243.00
368	5.00	H87	44103100	40-999	CINTA NEGRA EPSON PARA IMPRESORA LQ-2090 MARCA:EPSON NUMERO DE PARTE: S015335 PROCEDENCIA: INDONESIA/MÉXICO	0.00	705.0000	3,525.00
369	3.00	H87	44103100	85-051	TONER HP 53A NEGRO ORIGINAL, 3000 PAGINAS MARCA:HEWLETT-PACKARD NUMERO DE PARTE: Q7553A PROCEDENCIA: JAPON	0.00	2,269.0000	6,807.00

OFICINA DE
DIRECCIÓN GENERAL DE
CONTRATACIÓN

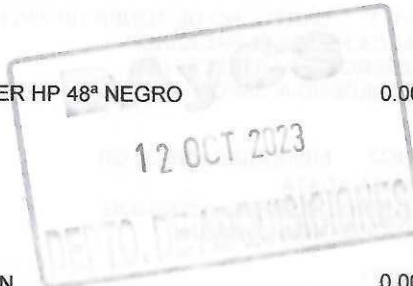

COMERCIALIZADORA FET

Calle: CARRETERA APIZACO-PUEBLA No. KM 3 Int: S-09, Col. TLATEMPAN, CP: 90610, APETATITLAN DE ANTONIO DE CARVAJAL, TLAXCALA, MEXICO

(601)General de Ley Personas

CFE090908LTA

Telefono: 246 458 0934

Facturado a: (USET) RFC:USE9205217S8 UNIDAD DE SERVICIOS EDUCATIVOS DEL ESTADO DE TLAXCALA Régimen fiscal: (603)Personas Morales con Fines no Lucrativos Calle: CARRETERA FEDERAL LIBRE TLAXCALA-PUEBLA No. KM 1.5 Int: 5 entre BOULEVARD BEATRIZ PAREDES y VOLCANES, Col. LAS ANIMAS, CP: 90030, Observaciones: Pedido: GET-OMG-LPN-097/2023	Comprobante fiscal digital (I)Ingreso FACTURA Z 4061 Fecha: 2023-10-05T13:08:24 Forma de pago: (99)Por definir Método de pago: (PPD)Pago en parcialidades o Uso de CFDI: (G03)Gastos en general. Vendedor: 28 6494D121-9167-4C8C-B4FE-2FC0F5F3092B
Enviar a:	

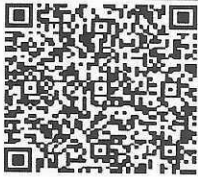

DATOS PARA DEPOSITO
 BBVA BANCOMER
 CUENTA 0168722234
 CLABE 012830 001687 222345

Subtotal	1,080,718.00
IVA	172,914.88
Total	1,253,632.88

UN MILLON DOSCIENTOS CINCUENTA Y TRES MIL SEISCIENTOS TREINTA Y DOS PESOS 88/100 M.N.

"Este documento es una representación impresa de un CFDI" Fecha y hora de certificación:2023-10-05T13:09:25 Número de serie del Certificado de Sello Digital :00001000000700947211 Cadena original del complemento de certificación digital del SAT: 1.1 6494D121-9167-4C8C-B4FE-2FC0F5F3092B 2023-10-05T13:09:25 TSP080724QW6 W/T0TkeSp2MmfWPMPKV0SnmS9mVqPENr1oCR3AHJSIEi8WEqgWtd6W5vBU/nqrFq7I9peH2Yo/u5pITNKk60Yixt014bwnZjAx Sello digital del SAT: ZNJsEj2uRV/H6C4kUyBYzVXKzdzdfD81H/j8LFPt64WCmn5ArOppL0Jg+AzPbWUsGdRwPfrifoxMmZJmNjP5iB3yrjv0rXMvh m/mtNoVh3cu8pVuLiCQ3ie65y3IbT1oKg0gueFWuB1rvSvKS3wtvEkmOxdoS+kJ/SRm3BFPmg14WOFW029cH4qIh5LXU9GX/y qrgvBtm2ucz1G3FYty0ySel/pxy4LI8FleSntHIQ4EFxvSoQ024k6G5cy0u+PBs0XIX0TqUmRL+xrLd8vYyU+JH4SncJz3Wrx6T-hGiOnl+SnmWUZ5nfThxbKMgR1Db87ZPQvKj5dp5//Q==	Sello digital del CFDI: W/T0TkeSp2MmfWPMPKV0SnmS9mVqPENr1oCR3AHJSIEi8WEqgWtd6W5vBU/nqrFq7I9peH2Yo/u5pITNKk60Yixt014bwnZjAx 8y0FucyryRi8mNAi4jRFp7kLSNjplKMR2kR/2wKs7/yIVQaS+Juo21IIPiHS8xscrZn7wXjq53kdHRa8vNbc VwvV10Q2YZfiwyJ/sNUfGus4ecut3R3BnLUwGsKNUfNDCKsTpWgVnNO3kxIzDL0rc15B/nqyalCqRL6 Número de serie del Certificado de Sello Digital del SAT: 00001000000501960426
---	---



OFICIALIA MAYOR
 DIRECCIÓN DE ADQUISICIONES Y
 CONTRATACIÓN DE SERVICIOS

12 OCT 2023

U.S.E.T.
 05 OCT 2023
 RECIBIDO
 ALMACEN CENTRAL

version="1.0" encoding="UTF-8"?>
<cfdi:Comprobante xsi:schemaLocation="http://www.sat.gob.mx/cfd/4
http://www.sat.gob.mx/sitio_internet/cfd/4/cfdv40.xsd" Version="4.0" Serie="Z"
Folio="4061" Fecha="2023-10-05T13:08:24" FormaPago="99"
NoCertificado="00001000000700947211"
Certificado="MIIGKjCCBBKgAwIBAgIUMDAwMDEwMDAwMDA3MDA5NDcyMTEwDQYJKoZIhvcNAQELBQAwgg
GVMTUwMwYDVQQDDCxBQyBERUwUgU0VSVk1DSU8gREUgQURNSU5JU1RSQUNJT04gVFJQ1VUQVJJQTEuMCwGA
1UECgw1U0VSVk1DSU8gREUgQURNSU5JU1RSQUNJT04gVFJQ1VUQVJJQTEuMCwGA1UECwwRU0FULU1FUyBB
dXRob3JpdHkxMjAwBgkqhkiG9w0BCQEWI3N1cnZpY2lvc2FsY29udHJpYnV5ZW50ZUBzYXQuZ29iLm14MSY
wJAYDVQQJBDB1Bdi4gSGLkYXNbyA3NywqQ29sLiBhdWVycmVyb3E0MAwGA1UEEQUwFMDYzMDA5NDcyMTEwDQYJKoZIhvcNAQELBQAwgg
YTAK1YMQ0wCwYDVQQIDARE1YMRMwEQYDVQQHDApDUVUwFVFRFTU9DMRUwEwYDVQQTEwxtQVQ5NZA3MDFOT
jMxXDBaBgkqhkiG9w0BCQITTXJlcnZpbnN1cmVyb3E0MAwGA1UEEQUwFMDYzMDA5NDcyMTEwDQYJKoZIhvcNAQELBQAwgg
Q01PUyBUUk1CVVRBUk1PUyBBT05UUK1CVV1FT1RFMB4XDTIzMDcxMDE4MzI1OV0xDTIzMDcxMDE4MzI
10VowgecxJjAkBgNVBAMTHUNPTUVSQ01BTElaQURPUKEgRkVUIFNBIERFIENWMSYwJAYDVQQPEX1DT01FUK
NJQUxJWkFET1JBIEZFCVBTQSBERSBDVjEmMCQGA1UEChM09NRVJDSUFMSVpBRE9SQSBGRVQgU0EgREUgQ
1YxJTAjBgNVBC0THENGRTA5MDkw0ExUQSAVIFBFQKE30TEyMDFOREExHjAcBgNVBAUFP3A1VIFBFQKE30TEy
MDFIVExSuk4wNzEmMCQGA1UECXM09NRVJDSUFMSVpBRE9SQSBGRVQgU0EgREUgQ1YwggEiMA0GCSqGSIb
3DQEBAQUAA4IBDwAwggEKAoIBAQCk1gFYUXi9C/aCt/MPN7tkD3eLVqHX5JvUyonBrghyYrVozxIgpFnc
CKqnY/V0ZnypMTxrcmKroXmKX1wsdf75ttuqPstcrS4RGf1Vqinc8PPKDiCgUXqtEVdcZ939T5IaxFNbRy1
f5904AKY//1YuNc2hnt5LIoduX81AnK7pc0MJSs0cj9epjFqQVC+nNDq1539RjgJVPuzZcgInLkcwNVFx1
A50n5NtAgA6PmJcvhCPvYxaaHFgmmI6QWaCU1DTytsAC8YwkFL27mvVBiuzoZPEdZqHio4J6ejI3Gq+B3G
VQpw67fh5aXpQWtpLaOCBxx15ApZmpyqBo/GLAGMBAAGjHTAbMAwGA1UdEwEB/wQCMAAwCwYDVzR0PBAQDAg
bAMA0GCSqGSIb3DQEBwUAA4ICAQCyZnHCFvsn30TH2BYeg5UvNHbwBqGhY4wY50t0AAV01L3a/aHU5Cr2M
hy2TLmgSX10A2rtFghoStwLIITpMMz+8H0IeGUYaI380Zq10NsjeEBoPzfw10Myd8sm/RSFs/g8i/zFP1q
PUkIDM4J4uLyARww/7FKE0YPawizDU2oGdDyrd50kw/dZAeQDPXDZ1F3u34PwD9n1JVVR432Ww3Uqi17Bq
QHxwQ/ZDH6w76A5ogVvPbj1Fq/gvE02BDgJg9y/8mR7T7/6bCcdw1UrT76qqrR+OzrZfCojEGdxLIPT6oi
+Mq9N0vhgaEnMmrCuSgaP05GhRAuVTfimzke++Dq17abiXfKWf1ROA5n0fOR/VoGqK6U3FG0W40j//htc
IaFrFq4I5bjZhK2sBwdKmIa985RcKrzC3Z0DNf+RfCNIuobAyX6yqP/j+jh15KfPhtzmYJwbI/WiHyGXLC
9onVVSsw1PKSBXJBHJZHdT96QF648Sijj9TqGhEYe/5I7eeVQ3iaLNTybv7e831A5HA0woaLM8rRQ8Y4os+
uE3SY9+AFN/7gZ6YNbr4JksZo5Ncz8+yik6m6j3EjY7ussndw7k/MbK768iHTIB62CZknrTS6TbkXFFUJ9
Rh/8wgsKFYNNThlC8rqk1lrjBq7/znTKyEoKhy4UYeRCTOMw==", Subtotal="1080718.00"
Moneda="MXN" Exportacion="01" Total="1253632.88" TipoDeComprobante="I"
MetodoPago="PPD" LugarExpedicion="90600"
xmlns:xs="http://www.w3.org/2001/XMLSchema"
xmlns:cfdi="http://www.sat.gob.mx/cfd/4"
xmlns:xsi="http://www.w3.org/2001/XMLSchema-instance"
Sello="W/T0TkeSp2MmfWMPMKV0SnmsT9mVqPENr1oCR3AHJSjEi8WEqgWtd6W5vBU/nqrFq719peH2Yo/u
5plTNKkc60Yixt014bwnZjAx8y0FucyryRi8mNAi4jRFp7kLSN1jpIKMR2kR/2wKs7/y1VQaS+tJu0211IP
iHS8xscRzn7wXjq53kdHRA8vNbqet2lnvSLEk/0psVwvVi00Q2YZfiwJ/sNUfGujs4ecut3R3BnLUwGsKN
UfNDCKsTpWgVnNO3kx1ZDL/0rc15B/nqyaICqRL6T5F1gCuTimRHm18SK753IIMyjGzh+FcQLRzWsqNjQg
2Ep+1gXS8jfvWmu1g=="><cfdi:Emisor Rfc="CFE090908LTA" Nombre="COMERCIALIZADORA FET"
RegimenFiscal="601"></cfdi:Emisor><cfdi:Receptor Rfc="USE9205217S8" Nombre="UNIDAD
DE SERVICIOS EDUCATIVOS DEL ESTADO DE TLAXCALA" DomicilioFiscalReceptor="90030"
RegimenFiscalReceptor="603"
UsoCFDI="G03"></cfdi:Receptor><cfdi:Conceptos><cfdi:Concepto ObjetoImp="02"
ClaveProdServ="44103103" Cantidad="20" ClaveUnidad="H87" Unidad="pz"
Descripcion="TONER 85A" ValorUnitario="1579.00"
Importe="31580.00"><cfdi:Impuestos><cfdi:Traslados><cfdi:Traslado Base="31580.00"
Impuesto="002" TipoFactor="Tasa" TasaCuota="0.160000"
Importe="5052.80"></cfdi:Traslado></cfdi:Traslados></cfdi:Impuestos></cfdi:Concepto



><cfdi:Concepto ObjetoImp="02" ClaveProdServ="44103103" Cantidad="20"
ClaveUnidad="H87" Unidad="pz" Descripcion="TONER LASERJET 58A"
ValorUnitario="2148.00"
Importe="42960.00"><cfdi:Impuestos><cfdi:Traslados><cfdi:Traslado Base="42960.00"
Impuesto="002" TipoFactor="Tasa" TasaOCuota="0.160000"
Importe="6873.60"></cfdi:Traslado></cfdi:Traslados></cfdi:Impuestos></cfdi:Concepto
><cfdi:Concepto ObjetoImp="02" ClaveProdServ="44103103" Cantidad="3"
ClaveUnidad="H87" Unidad="pz" Descripcion="CARTUCHO DE TONER HP 648A MAGENTA"
ValorUnitario="6714.00"
Importe="20142.00"><cfdi:Impuestos><cfdi:Traslados><cfdi:Traslado Base="20142.00"
Impuesto="002" TipoFactor="Tasa" TasaOCuota="0.160000"
Importe="3222.72"></cfdi:Traslado></cfdi:Traslados></cfdi:Impuestos></cfdi:Concepto
><cfdi:Concepto ObjetoImp="02" ClaveProdServ="44103100" Cantidad="3"
ClaveUnidad="H87" Unidad="pz" Descripcion="CARTUCHO DE TONER HP 648A AMARILLO"
ValorUnitario="6714.00"
Importe="20142.00"><cfdi:Impuestos><cfdi:Traslados><cfdi:Traslado Base="20142.00"
Impuesto="002" TipoFactor="Tasa" TasaOCuota="0.160000"
Importe="3222.72"></cfdi:Traslado></cfdi:Traslados></cfdi:Impuestos></cfdi:Concepto
><cfdi:Concepto ObjetoImp="02" ClaveProdServ="44103100" Cantidad="3"
ClaveUnidad="H87" Unidad="pz" Descripcion="CARTUCHO DE TONER HP 648A CYAN"
ValorUnitario="6714.00"
Importe="20142.00"><cfdi:Impuestos><cfdi:Traslados><cfdi:Traslado Base="20142.00"
Impuesto="002" TipoFactor="Tasa" TasaOCuota="0.160000"
Importe="3222.72"></cfdi:Traslado></cfdi:Traslados></cfdi:Impuestos></cfdi:Concepto
><cfdi:Concepto ObjetoImp="02" ClaveProdServ="43202000" Cantidad="2"
ClaveUnidad="XPK" Unidad="pz" Descripcion="DVD CON 50 PZAS" ValorUnitario="268.00"
Importe="536.00"><cfdi:Impuestos><cfdi:Traslados><cfdi:Traslado Base="536.00"
Impuesto="002" TipoFactor="Tasa" TasaOCuota="0.160000"
Importe="85.76"></cfdi:Traslado></cfdi:Traslados></cfdi:Impuestos></cfdi:Concepto><
cfdi:Concepto ObjetoImp="02" ClaveProdServ="43201808" Cantidad="5"
ClaveUnidad="XPK" Unidad="pz" Descripcion="CD-R DE 700 MB C/50 PIEZAS"
ValorUnitario="216.00"
Importe="1080.00"><cfdi:Impuestos><cfdi:Traslados><cfdi:Traslado Base="1080.00"
Impuesto="002" TipoFactor="Tasa" TasaOCuota="0.160000"
Importe="172.80"></cfdi:Traslado></cfdi:Traslados></cfdi:Impuestos></cfdi:Concepto><
cfdi:Concepto ObjetoImp="02" ClaveProdServ="44103100" Cantidad="2"
ClaveUnidad="H87" Unidad="pz" Descripcion="CARTUCHO DE TONER HP 64A"
ValorUnitario="3970.00"
Importe="7940.00"><cfdi:Impuestos><cfdi:Traslados><cfdi:Traslado Base="7940.00"
Impuesto="002" TipoFactor="Tasa" TasaOCuota="0.160000"
Importe="1270.40"></cfdi:Traslado></cfdi:Traslados></cfdi:Impuestos></cfdi:Concepto
><cfdi:Concepto ObjetoImp="02" ClaveProdServ="44103103" Cantidad="3"
ClaveUnidad="H87" Unidad="pz" Descripcion="TONER LASERJET 05A HP"
ValorUnitario="2042.00"
Importe="6126.00"><cfdi:Impuestos><cfdi:Traslados><cfdi:Traslado Base="6126.00"
Impuesto="002" TipoFactor="Tasa" TasaOCuota="0.160000"
Importe="980.16"></cfdi:Traslado></cfdi:Traslados></cfdi:Impuestos></cfdi:Concepto><
cfdi:Concepto ObjetoImp="02" ClaveProdServ="44103103" Cantidad="4"
ClaveUnidad="H87" Unidad="pz" Descripcion="CARTUCHO DE TONER HP 410A NEGRO"
ValorUnitario="1967.00"

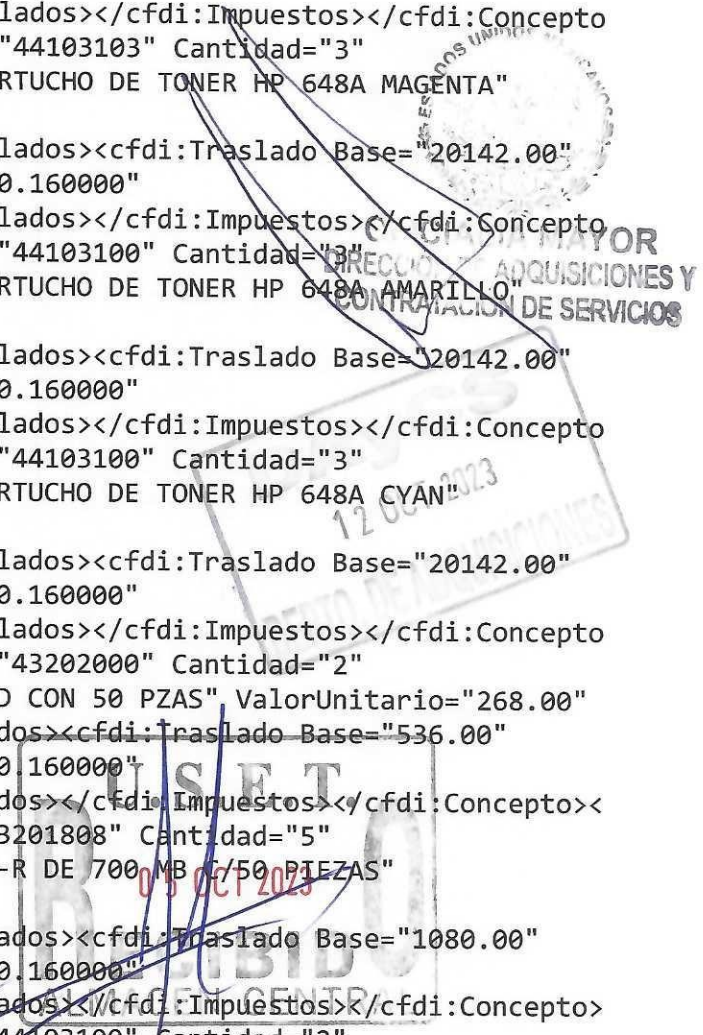

Importe="7868.00"><cfdi:Impuestos><cfdi:Traslados><cfdi:Traslado Base="7868.00"
Impuesto="002" TipoFactor="Tasa" TasaOCuota="0.160000"
Importe="1258.88"></cfdi:Traslado></cfdi:Traslados></cfdi:Impuestos></cfdi:Concepto
><cfdi:Concepto ObjetoImp="02" ClaveProdServ="44103103" Cantidad="2"
ClaveUnidad="H87" Unidad="pz" Descripcion="CARTUCHO DE TONER HP 410A MAGENTA"
ValorUnitario="2566.00"
Importe="5132.00"><cfdi:Impuestos><cfdi:Traslados><cfdi:Traslado Base="5132.00"
Impuesto="002" TipoFactor="Tasa" TasaOCuota="0.160000"
Importe="821.12"></cfdi:Traslado></cfdi:Traslados></cfdi:Impuestos></cfdi:Concepto>
<cfdi:Concepto ObjetoImp="02" ClaveProdServ="44103103" Cantidad="2"
ClaveUnidad="H87" Unidad="pz" Descripcion="TONER HP CF412A (410A) AMARILLO"
ValorUnitario="2566.00"
Importe="5132.00"><cfdi:Impuestos><cfdi:Traslados><cfdi:Traslado Base="5132.00"
Impuesto="002" TipoFactor="Tasa" TasaOCuota="0.160000"
Importe="821.12"></cfdi:Traslado></cfdi:Traslados></cfdi:Impuestos></cfdi:Concepto>
<cfdi:Concepto ObjetoImp="02" ClaveProdServ="44103103" Cantidad="2"
ClaveUnidad="H87" Unidad="pz" Descripcion="TONER HP CF411A (410A) CYAN"
ValorUnitario="2566.00"
Importe="5132.00"><cfdi:Impuestos><cfdi:Traslados><cfdi:Traslado Base="5132.00"
Impuesto="002" TipoFactor="Tasa" TasaOCuota="0.160000"
Importe="821.12"></cfdi:Traslado></cfdi:Traslados></cfdi:Impuestos></cfdi:Concepto>
<cfdi:Concepto ObjetoImp="02" ClaveProdServ="44103103" Cantidad="3"
ClaveUnidad="H87" Unidad="pz" Descripcion="TONER LASERJET 05A HP"
ValorUnitario="2042.00"
Importe="6126.00"><cfdi:Impuestos><cfdi:Traslados><cfdi:Traslado Base="6126.00"
Impuesto="002" TipoFactor="Tasa" TasaOCuota="0.160000"
Importe="980.16"></cfdi:Traslado></cfdi:Traslados></cfdi:Impuestos></cfdi:Concepto>
<cfdi:Concepto ObjetoImp="02" ClaveProdServ="44103103" Cantidad="3"
ClaveUnidad="H87" Unidad="pz" Descripcion="TONER 85A" ValorUnitario="1579.00"
Importe="4737.00"><cfdi:Impuestos><cfdi:Traslados><cfdi:Traslado Base="4737.00"
Impuesto="002" TipoFactor="Tasa" TasaOCuota="0.160000"
Importe="757.92"></cfdi:Traslado></cfdi:Traslados></cfdi:Impuestos></cfdi:Concepto>
<cfdi:Concepto ObjetoImp="02" ClaveProdServ="44103103" Cantidad="3"
ClaveUnidad="H87" Unidad="pz" Descripcion="TONER 85A" ValorUnitario="1579.00"
Importe="4737.00"><cfdi:Impuestos><cfdi:Traslados><cfdi:Traslado Base="4737.00"
Impuesto="002" TipoFactor="Tasa" TasaOCuota="0.160000"
Importe="757.92"></cfdi:Traslado></cfdi:Traslados></cfdi:Impuestos></cfdi:Concepto>
<cfdi:Concepto ObjetoImp="02" ClaveProdServ="44103100" Cantidad="6"
ClaveUnidad="H87" Unidad="pz" Descripcion="TONER HP 304 A NEGRO (CC530A)"
ValorUnitario="2841.00"
Importe="17046.00"><cfdi:Impuestos><cfdi:Traslados><cfdi:Traslado Base="17046.00"
Impuesto="002" TipoFactor="Tasa" TasaOCuota="0.160000"
Importe="2727.36"></cfdi:Traslado></cfdi:Traslados></cfdi:Impuestos></cfdi:Concepto
><cfdi:Concepto ObjetoImp="02" ClaveProdServ="44103103" Cantidad="6"
ClaveUnidad="H87" Unidad="pz" Descripcion="TONER CYAN 304 A CC531A"
ValorUnitario="2830.00"
Importe="16980.00"><cfdi:Impuestos><cfdi:Traslados><cfdi:Traslado Base="16980.00"
Impuesto="002" TipoFactor="Tasa" TasaOCuota="0.160000"
Importe="2716.80"></cfdi:Traslado></cfdi:Traslados></cfdi:Impuestos></cfdi:Concepto
><cfdi:Concepto ObjetoImp="02" ClaveProdServ="44103100" Cantidad="6"

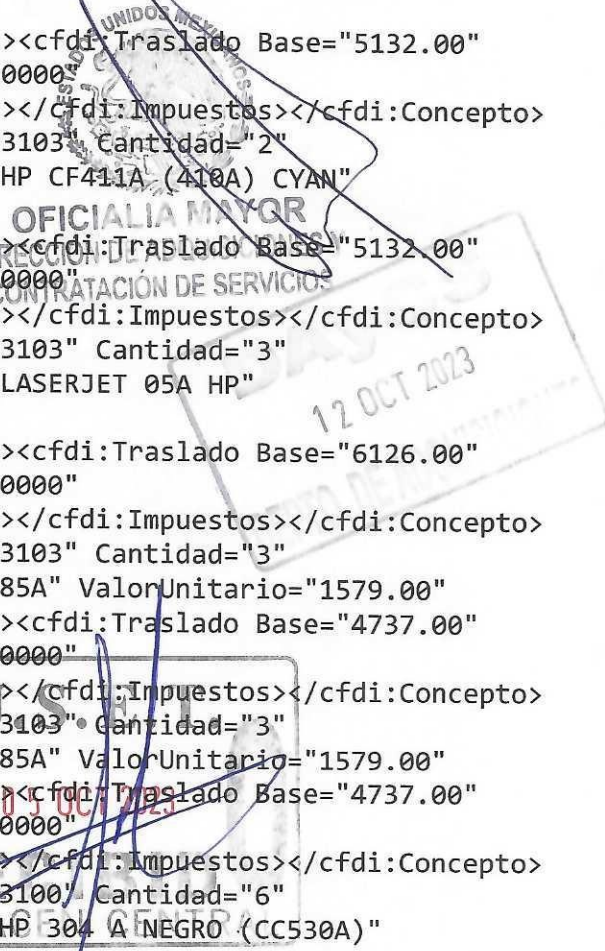

ClaveUnidad="H87" Unidad="pz" Descripcion="TONER MAGENTA 304 A CC533A"
ValorUnitario="2830.00"
Importe="16980.00"><cfdi:Impuestos><cfdi:Traslados><cfdi:Traslado Base="16980.00"
Impuesto="002" TipoFactor="Tasa" TasaOCuota="0.160000"
Importe="2716.80"></cfdi:Traslado></cfdi:Traslados></cfdi:Impuestos></cfdi:Concepto
><cfdi:Concepto ObjetoImp="02" ClaveProdServ="44103100" Cantidad="6"
ClaveUnidad="H87" Unidad="pz" Descripcion="TONER AMARILLO 304 A CC532A"
ValorUnitario="2830.00"
Importe="16980.00"><cfdi:Impuestos><cfdi:Traslados><cfdi:Traslado Base="16980.00"
Impuesto="002" TipoFactor="Tasa" TasaOCuota="0.160000"
Importe="2716.80"></cfdi:Traslado></cfdi:Traslados></cfdi:Impuestos></cfdi:Concepto
><cfdi:Concepto ObjetoImp="02" ClaveProdServ="44103103" Cantidad="4"
ClaveUnidad="H87" Unidad="pz" Descripcion="TONER 78A (CE278A) NEGRO"
ValorUnitario="1808.00"
Importe="7232.00"><cfdi:Impuestos><cfdi:Traslados><cfdi:Traslado Base="7232.00"
Impuesto="002" TipoFactor="Tasa" TasaOCuota="0.160000"
Importe="1157.12"></cfdi:Traslado></cfdi:Traslados></cfdi:Impuestos></cfdi:Concepto
><cfdi:Concepto ObjetoImp="02" ClaveProdServ="44103103" Cantidad="4"
ClaveUnidad="H87" Unidad="pz" Descripcion="TONER HP CF283A 83A NEGRO"
ValorUnitario="1475.00"
Importe="5900.00"><cfdi:Impuestos><cfdi:Traslados><cfdi:Traslado Base="5900.00"
Impuesto="002" TipoFactor="Tasa" TasaOCuota="0.160000"
Importe="944.00"></cfdi:Traslado></cfdi:Traslados></cfdi:Impuestos></cfdi:Concepto>
<cfdi:Concepto ObjetoImp="02" ClaveProdServ="44103103" Cantidad="4"
ClaveUnidad="H87" Unidad="pz" Descripcion="TONER HP Q2612A NEGRO (12A)"
ValorUnitario="1797.00"
Importe="7188.00"><cfdi:Impuestos><cfdi:Traslados><cfdi:Traslado Base="7188.00"
Impuesto="002" TipoFactor="Tasa" TasaOCuota="0.160000"
Importe="1150.08"></cfdi:Traslado></cfdi:Traslados></cfdi:Impuestos></cfdi:Concepto
><cfdi:Concepto ObjetoImp="02" ClaveProdServ="44103103" Cantidad="4"
ClaveUnidad="H87" Unidad="pz" Descripcion="TONER CB435 A NEGRO (35A)"
ValorUnitario="1563.00"
Importe="6252.00"><cfdi:Impuestos><cfdi:Traslados><cfdi:Traslado Base="6252.00"
Impuesto="002" TipoFactor="Tasa" TasaOCuota="0.160000"
Importe="1000.32"></cfdi:Traslado></cfdi:Traslados></cfdi:Impuestos></cfdi:Concepto
><cfdi:Concepto ObjetoImp="02" ClaveProdServ="44103100" Cantidad="4"
ClaveUnidad="H87" Unidad="pz" Descripcion="TONER MAGENTA 304 A CC533A"
ValorUnitario="2830.00"
Importe="11320.00"><cfdi:Impuestos><cfdi:Traslados><cfdi:Traslado Base="11320.00"
Impuesto="002" TipoFactor="Tasa" TasaOCuota="0.160000"
Importe="1811.20"></cfdi:Traslado></cfdi:Traslados></cfdi:Impuestos></cfdi:Concepto
><cfdi:Concepto ObjetoImp="02" ClaveProdServ="44103100" Cantidad="4"
ClaveUnidad="H87" Unidad="pz" Descripcion="TONER HP 126A COLOR NEGRO"
ValorUnitario="1181.00"
Importe="4724.00"><cfdi:Impuestos><cfdi:Traslados><cfdi:Traslado Base="4724.00"
Impuesto="002" TipoFactor="Tasa" TasaOCuota="0.160000"
Importe="755.84"></cfdi:Traslado></cfdi:Traslados></cfdi:Impuestos></cfdi:Concepto>
<cfdi:Concepto ObjetoImp="02" ClaveProdServ="44103103" Cantidad="2"
ClaveUnidad="H87" Unidad="pz" Descripcion="TONER PARA IMPRESORA SAMSUNG MLT-D104S"
ValorUnitario="1330.00"

Importe="2660.00"><cfdi:Impuestos><cfdi:Traslados><cfdi:Traslado Base="2660.00"
Impuesto="002" TipoFactor="Tasa" TasaOCuota="0.160000"
Importe="425.60"></cfdi:Traslado></cfdi:Traslados></cfdi:Impuestos></cfdi:Concepto>
<cfdi:Concepto ObjetoImp="02" ClaveProdServ="44103100" Cantidad="4"
ClaveUnidad="H87" Unidad="pz" Descripcion="TONER HP 126A COLOR CYAN"
ValorUnitario="1326.00"
Importe="5304.00"><cfdi:Impuestos><cfdi:Traslados><cfdi:Traslado Base="5304.00"
Impuesto="002" TipoFactor="Tasa" TasaOCuota="0.160000"
Importe="848.64"></cfdi:Traslado></cfdi:Traslados></cfdi:Impuestos></cfdi:Concepto>
<cfdi:Concepto ObjetoImp="02" ClaveProdServ="44103100" Cantidad="2"
ClaveUnidad="H87" Unidad="pz" Descripcion="TONER HP 126A COLOR AMARILLO"
ValorUnitario="1326.00"
Importe="2652.00"><cfdi:Impuestos><cfdi:Traslados><cfdi:Traslado Base="2652.00"
Impuesto="002" TipoFactor="Tasa" TasaOCuota="0.160000"
Importe="424.32"></cfdi:Traslado></cfdi:Traslados></cfdi:Impuestos></cfdi:Concepto>
<cfdi:Concepto ObjetoImp="02" ClaveProdServ="44103103" Cantidad="2"
ClaveUnidad="H87" Unidad="pz" Descripcion="TONER MLT-D1015 NEGRO"
ValorUnitario="1336.00"
Importe="2672.00"><cfdi:Impuestos><cfdi:Traslados><cfdi:Traslado Base="2672.00"
Impuesto="002" TipoFactor="Tasa" TasaOCuota="0.160000"
Importe="427.52"></cfdi:Traslado></cfdi:Traslados></cfdi:Impuestos></cfdi:Concepto>
<cfdi:Concepto ObjetoImp="02" ClaveProdServ="44103103" Cantidad="5"
ClaveUnidad="H87" Unidad="pz" Descripcion="TONER 78A (CE278A) NEGRO"
ValorUnitario="1808.00"
Importe="9040.00"><cfdi:Impuestos><cfdi:Traslados><cfdi:Traslado Base="9040.00"
Impuesto="002" TipoFactor="Tasa" TasaOCuota="0.160000"
Importe="1446.40"></cfdi:Traslado></cfdi:Traslados></cfdi:Impuestos></cfdi:Concepto>
><cfdi:Concepto ObjetoImp="02" ClaveProdServ="43211600" Cantidad="4"
ClaveUnidad="H87" Unidad="pz" Descripcion="ESPUMA LIMPIADORA"
ValorUnitario="118.00"
Importe="472.00"><cfdi:Impuestos><cfdi:Traslados><cfdi:Traslado Base="472.00"
Impuesto="002" TipoFactor="Tasa" TasaOCuota="0.160000"
Importe="75.52"></cfdi:Traslado></cfdi:Traslados></cfdi:Impuestos></cfdi:Concepto><
cfdi:Concepto ObjetoImp="02" ClaveProdServ="43202005" Cantidad="8"
ClaveUnidad="H87" Unidad="pz" Descripcion="MEMORIA SD ADATA 32GB CLASS10"
ValorUnitario="46.00"
Importe="368.00"><cfdi:Impuestos><cfdi:Traslados><cfdi:Traslado Base="368.00"
Impuesto="002" TipoFactor="Tasa" TasaOCuota="0.160000"
Importe="58.88"></cfdi:Traslado></cfdi:Traslados></cfdi:Impuestos></cfdi:Concepto><
cfdi:Concepto ObjetoImp="02" ClaveProdServ="43211708" Cantidad="3"
ClaveUnidad="H87" Unidad="pz" Descripcion="MOUSE INALAMBRICO HP"
ValorUnitario="395.00"
Importe="1185.00"><cfdi:Impuestos><cfdi:Traslados><cfdi:Traslado Base="1185.00"
Impuesto="002" TipoFactor="Tasa" TasaOCuota="0.160000"
Importe="189.60"></cfdi:Traslado></cfdi:Traslados></cfdi:Impuestos></cfdi:Concepto>
<cfdi:Concepto ObjetoImp="02" ClaveProdServ="44103103" Cantidad="1"
ClaveUnidad="H87" Unidad="pz" Descripcion="TONER HP W2023A 414A MAGENTA"
ValorUnitario="2243.00"
Importe="2243.00"><cfdi:Impuestos><cfdi:Traslados><cfdi:Traslado Base="2243.00"
Impuesto="002" TipoFactor="Tasa" TasaOCuota="0.160000"

Importe="358.88"></cfdi:Traslado></cfdi:Traslados></cfdi:Impuestos></cfdi:Concepto>
<cfdi:Concepto ObjetoImp="02" ClaveProdServ="44103103" Cantidad="1"
ClaveUnidad="H87" Unidad="pz" Descripcion="TONER HP W2022A 414A AMARILLO"
ValorUnitario="2243.00"
Importe="2243.00"></cfdi:Impuestos></cfdi:Traslados></cfdi:Traslado Base="2243.00"
Impuesto="002" TipoFactor="Tasa" TasaOCuota="0.160000"
Importe="358.88"></cfdi:Traslado></cfdi:Traslados></cfdi:Impuestos></cfdi:Concepto>
<cfdi:Concepto ObjetoImp="02" ClaveProdServ="44103103" Cantidad="1"
ClaveUnidad="H87" Unidad="pz" Descripcion="TONER HP CF411A (410A) CYAN"
ValorUnitario="2566.00"
Importe="2566.00"></cfdi:Impuestos></cfdi:Traslados></cfdi:Traslado Base="2566.00"
Impuesto="002" TipoFactor="Tasa" TasaOCuota="0.160000"
Importe="410.56"></cfdi:Traslado></cfdi:Traslados></cfdi:Impuestos></cfdi:Concepto>
<cfdi:Concepto ObjetoImp="02" ClaveProdServ="44103103" Cantidad="1"
ClaveUnidad="H87" Unidad="pz" Descripcion="CARTUCHO DE TONER HP 410A MAGENTA"
ValorUnitario="2566.00"
Importe="2566.00"></cfdi:Impuestos></cfdi:Traslados></cfdi:Traslado Base="2566.00"
Impuesto="002" TipoFactor="Tasa" TasaOCuota="0.160000"
Importe="410.56"></cfdi:Traslado></cfdi:Traslados></cfdi:Impuestos></cfdi:Concepto>
<cfdi:Concepto ObjetoImp="02" ClaveProdServ="44103103" Cantidad="1"
ClaveUnidad="H87" Unidad="pz" Descripcion="TONER HP CF412A (410A) AMARILLO"
ValorUnitario="2566.00"
Importe="2566.00"></cfdi:Impuestos></cfdi:Traslados></cfdi:Traslado Base="2566.00"
Impuesto="002" TipoFactor="Tasa" TasaOCuota="0.160000"
Importe="410.56"></cfdi:Traslado></cfdi:Traslados></cfdi:Impuestos></cfdi:Concepto>
<cfdi:Concepto ObjetoImp="02" ClaveProdServ="44103103" Cantidad="1"
ClaveUnidad="H87" Unidad="pz" Descripcion="CARTUCHO DE TONER HP 410A NEGRO"
ValorUnitario="1967.00"
Importe="1967.00"></cfdi:Impuestos></cfdi:Traslados></cfdi:Traslado Base="1967.00"
Impuesto="002" TipoFactor="Tasa" TasaOCuota="0.160000"
Importe="314.72"></cfdi:Traslado></cfdi:Traslados></cfdi:Impuestos></cfdi:Concepto>
<cfdi:Concepto ObjetoImp="02" ClaveProdServ="44103103" Cantidad="2"
ClaveUnidad="H87" Unidad="pz" Descripcion="TONER 78A (CE178A) NEGRO"
ValorUnitario="1808.00"
Importe="3616.00"></cfdi:Impuestos></cfdi:Traslados></cfdi:Traslado Base="3616.00"
Impuesto="002" TipoFactor="Tasa" TasaOCuota="0.160000"
Importe="578.56"></cfdi:Traslado></cfdi:Traslados></cfdi:Impuestos></cfdi:Concepto>
<cfdi:Concepto ObjetoImp="02" ClaveProdServ="44103103" Cantidad="1"
ClaveUnidad="H87" Unidad="pz" Descripcion="TONER HP CF411A (410A) CYAN"
ValorUnitario="2566.00"
Importe="2566.00"></cfdi:Impuestos></cfdi:Traslados></cfdi:Traslado Base="2566.00"
Impuesto="002" TipoFactor="Tasa" TasaOCuota="0.160000"
Importe="410.56"></cfdi:Traslado></cfdi:Traslados></cfdi:Impuestos></cfdi:Concepto>
<cfdi:Concepto ObjetoImp="02" ClaveProdServ="44103103" Cantidad="1"
ClaveUnidad="H87" Unidad="pz" Descripcion="CARTUCHO DE TONER HP 410A MAGENTA"
ValorUnitario="2566.00"
Importe="2566.00"></cfdi:Impuestos></cfdi:Traslados></cfdi:Traslado Base="2566.00"
Impuesto="002" TipoFactor="Tasa" TasaOCuota="0.160000"
Importe="410.56"></cfdi:Traslado></cfdi:Traslados></cfdi:Impuestos></cfdi:Concepto>
<cfdi:Concepto ObjetoImp="02" ClaveProdServ="44103103" Cantidad="1"

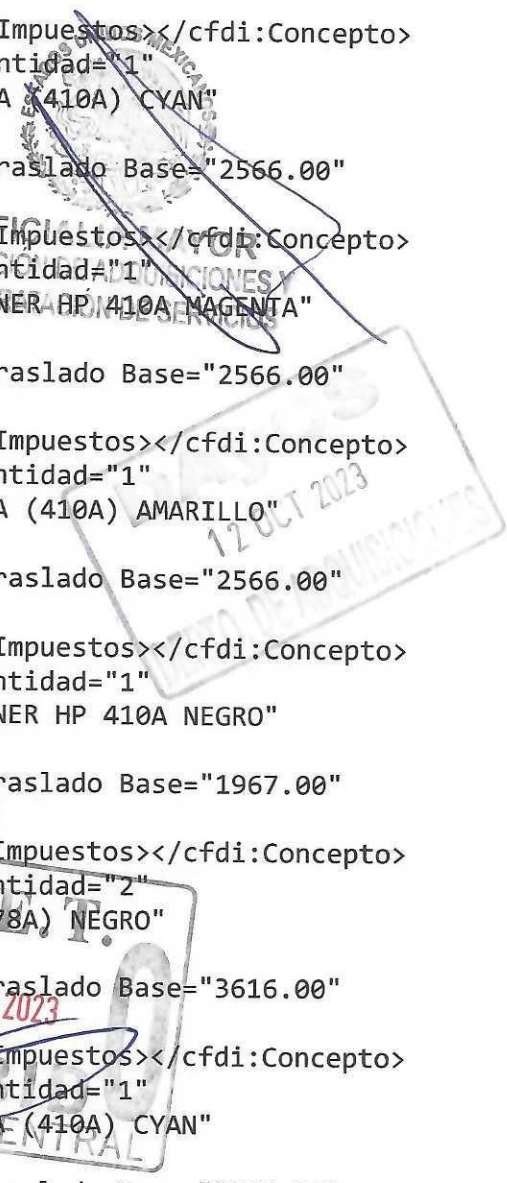

ClaveUnidad="H87" Unidad="pz" Descripcion="TONER HP CF412A (410A) AMARILLO"
ValorUnitario="2566.00"
Importe="2566.00"></cfdi:Impuestos></cfdi:Traslados></cfdi:Traslado Base="2566.00"
Impuesto="002" TipoFactor="Tasa" TasaOCuota="0.160000"
Importe="410.56"></cfdi:Traslado></cfdi:Traslados></cfdi:Impuestos></cfdi:Concepto>
</cfdi:Concepto ObjetoImp="02" ClaveProdServ="44103103" Cantidad="1"
ClaveUnidad="H87" Unidad="pz" Descripcion="CARTUCHO DE TONER HP 410A NEGRO"
ValorUnitario="1967.00"
Importe="1967.00"></cfdi:Impuestos></cfdi:Traslados></cfdi:Traslado Base="1967.00"
Impuesto="002" TipoFactor="Tasa" TasaOCuota="0.160000"
Importe="314.72"></cfdi:Traslado></cfdi:Traslados></cfdi:Impuestos></cfdi:Concepto>
</cfdi:Concepto ObjetoImp="02" ClaveProdServ="44103103" Cantidad="1"
ClaveUnidad="H87" Unidad="pz" Descripcion="CARTUCHO DE TONER HP 410A NEGRO"
ValorUnitario="1967.00"
Importe="1967.00"></cfdi:Impuestos></cfdi:Traslados></cfdi:Traslado Base="1967.00"
Impuesto="002" TipoFactor="Tasa" TasaOCuota="0.160000"
Importe="314.72"></cfdi:Traslado></cfdi:Traslados></cfdi:Impuestos></cfdi:Concepto>
</cfdi:Concepto ObjetoImp="02" ClaveProdServ="44103103" Cantidad="1"
ClaveUnidad="H87" Unidad="pz" Descripcion="TONER HP CF411A (410A) CYAN"
ValorUnitario="2566.00"
Importe="2566.00"></cfdi:Impuestos></cfdi:Traslados></cfdi:Traslado Base="2566.00"
Impuesto="002" TipoFactor="Tasa" TasaOCuota="0.160000"
Importe="410.56"></cfdi:Traslado></cfdi:Traslados></cfdi:Impuestos></cfdi:Concepto>
</cfdi:Concepto ObjetoImp="02" ClaveProdServ="44103103" Cantidad="1"
ClaveUnidad="H87" Unidad="pz" Descripcion="CARTUCHO DE TONER HP 410A MAGENTA"
ValorUnitario="2566.00"
Importe="2566.00"></cfdi:Impuestos></cfdi:Traslados></cfdi:Traslado Base="2566.00"
Impuesto="002" TipoFactor="Tasa" TasaOCuota="0.160000"
Importe="410.56"></cfdi:Traslado></cfdi:Traslados></cfdi:Impuestos></cfdi:Concepto>
</cfdi:Concepto ObjetoImp="02" ClaveProdServ="44103103" Cantidad="1"
ClaveUnidad="H87" Unidad="pz" Descripcion="TONER HP CF412A (410A) AMARILLO"
ValorUnitario="2566.00"
Importe="2566.00"></cfdi:Impuestos></cfdi:Traslados></cfdi:Traslado Base="2566.00"
Impuesto="002" TipoFactor="Tasa" TasaOCuota="0.160000"
Importe="410.56"></cfdi:Traslado></cfdi:Traslados></cfdi:Impuestos></cfdi:Concepto>
</cfdi:Concepto ObjetoImp="02" ClaveProdServ="44103103" Cantidad="1"
ClaveUnidad="H87" Unidad="pz" Descripcion="CARTUCHO DE TONER HP 410A NEGRO"
ValorUnitario="1967.00"
Importe="1967.00"></cfdi:Impuestos></cfdi:Traslados></cfdi:Traslado Base="1967.00"
Impuesto="002" TipoFactor="Tasa" TasaOCuota="0.160000"
Importe="314.72"></cfdi:Traslado></cfdi:Traslados></cfdi:Impuestos></cfdi:Concepto>
</cfdi:Concepto ObjetoImp="02" ClaveProdServ="32101600" Cantidad="3"
ClaveUnidad="H87" Unidad="pz" Descripcion="MEMORIA MICRO SD 64GB"
ValorUnitario="53.00"
Importe="159.00"></cfdi:Impuestos></cfdi:Traslados></cfdi:Traslado Base="159.00"
Impuesto="002" TipoFactor="Tasa" TasaOCuota="0.160000"
Importe="25.44"></cfdi:Traslado></cfdi:Traslados></cfdi:Impuestos></cfdi:Concepto>
</cfdi:Concepto ObjetoImp="02" ClaveProdServ="44103103" Cantidad="10"
ClaveUnidad="H87" Unidad="pz" Descripcion="TONER BROTHER TN-410 NEGRO"
ValorUnitario="774.00"

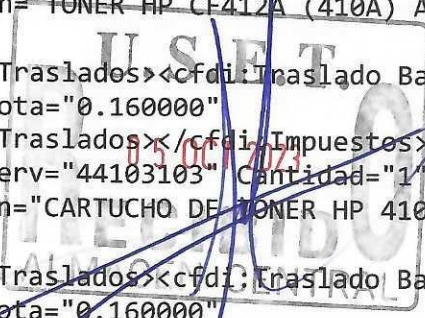

Importe="7740.00"><cfdi:Impuestos><cfdi:Traslados><cfdi:Traslado Base="7740.00"
Impuesto="002" TipoFactor="Tasa" TasaOCuota="0.160000"
Importe="1238.40"></cfdi:Traslado></cfdi:Traslados></cfdi:Impuestos></cfdi:Concepto
><cfdi:Concepto ObjetoImp="02" ClaveProdServ="44103103" Cantidad="15"
ClaveUnidad="H87" Unidad="pz" Descripcion="TONER 78A (CE278A) NEGRO"
ValorUnitario="1808.00"
Importe="27120.00"><cfdi:Impuestos><cfdi:Traslados><cfdi:Traslado Base="27120.00"
Impuesto="002" TipoFactor="Tasa" TasaOCuota="0.160000"
Importe="4339.20"></cfdi:Traslado></cfdi:Traslados></cfdi:Impuestos></cfdi:Concepto
><cfdi:Concepto ObjetoImp="02" ClaveProdServ="44102904" Cantidad="16"
ClaveUnidad="H87" Unidad="pz" Descripcion="AIRE COMPRIMIDO" ValorUnitario="178.00"
Importe="2848.00"><cfdi:Impuestos><cfdi:Traslados><cfdi:Traslado Base="2848.00"
Impuesto="002" TipoFactor="Tasa" TasaOCuota="0.160000"
Importe="455.68"></cfdi:Traslado></cfdi:Traslados></cfdi:Impuestos></cfdi:Concepto>
<cfdi:Concepto ObjetoImp="02" ClaveProdServ="43201803" Cantidad="2"
ClaveUnidad="H87" Unidad="pz" Descripcion="DISCO DURO EXTERNO ADATA 2 TB HV620"
ValorUnitario="790.00"
Importe="1580.00"><cfdi:Impuestos><cfdi:Traslados><cfdi:Traslado Base="1580.00"
Impuesto="002" TipoFactor="Tasa" TasaOCuota="0.160000"
Importe="252.80"></cfdi:Traslado></cfdi:Traslados></cfdi:Impuestos></cfdi:Concepto>
<cfdi:Concepto ObjetoImp="02" ClaveProdServ="43201830" Cantidad="3"
ClaveUnidad="H87" Unidad="pz" Descripcion="DISCO DURO DE ESTADO SOLIDO ADATA 1TB"
ValorUnitario="1668.00"
Importe="5004.00"><cfdi:Impuestos><cfdi:Traslados><cfdi:Traslado Base="5004.00"
Impuesto="002" TipoFactor="Tasa" TasaOCuota="0.160000"
Importe="800.64"></cfdi:Traslado></cfdi:Traslados></cfdi:Impuestos></cfdi:Concepto>
<cfdi:Concepto ObjetoImp="02" ClaveProdServ="44103103" Cantidad="5"
ClaveUnidad="H87" Unidad="pz" Descripcion="TONER 78A (CE278A) NEGRO"
ValorUnitario="1808.00"
Importe="9040.00"><cfdi:Impuestos><cfdi:Traslados><cfdi:Traslado Base="9040.00"
Impuesto="002" TipoFactor="Tasa" TasaOCuota="0.160000"
Importe="1446.40"></cfdi:Traslado></cfdi:Traslados></cfdi:Impuestos></cfdi:Concepto
><cfdi:Concepto ObjetoImp="02" ClaveProdServ="44103103" Cantidad="14"
ClaveUnidad="H87" Unidad="pz" Descripcion="TONER HP (CB435A) (35A) NEGRO"
ValorUnitario="1797.00"
Importe="25158.00"><cfdi:Impuestos><cfdi:Traslados><cfdi:Traslado Base="25158.00"
Impuesto="002" TipoFactor="Tasa" TasaOCuota="0.160000"
Importe="4025.28"></cfdi:Traslado></cfdi:Traslados></cfdi:Impuestos></cfdi:Concepto
><cfdi:Concepto ObjetoImp="02" ClaveProdServ="44103103" Cantidad="4"
ClaveUnidad="H87" Unidad="pz" Descripcion="TONER MLT-D101S NEGRO"
ValorUnitario="1336.00"
Importe="5344.00"><cfdi:Impuestos><cfdi:Traslados><cfdi:Traslado Base="5344.00"
Impuesto="002" TipoFactor="Tasa" TasaOCuota="0.160000"
Importe="855.04"></cfdi:Traslado></cfdi:Traslados></cfdi:Impuestos></cfdi:Concepto>
<cfdi:Concepto ObjetoImp="02" ClaveProdServ="43201800" Cantidad="3"
ClaveUnidad="XPK" Unidad="pz" Descripcion="TORRE CD-R VERBATIM C/50 PIEZAS"
ValorUnitario="216.00"
Importe="648.00"><cfdi:Impuestos><cfdi:Traslados><cfdi:Traslado Base="648.00"
Impuesto="002" TipoFactor="Tasa" TasaOCuota="0.160000"
Importe="103.68"></cfdi:Traslado></cfdi:Traslados></cfdi:Impuestos></cfdi:Concepto>

<cfdi:Concepto ObjetoImp="02" ClaveProdServ="44103103" Cantidad="4"
ClaveUnidad="H87" Unidad="pz" Descripcion="TONER HP CE320A (128A) NEGRO"
ValorUnitario="1584.00"
Importe="6336.00"><cfdi:Impuestos><cfdi:Traslados><cfdi:Traslado Base="6336.00"
Impuesto="002" TipoFactor="Tasa" TasaOCuota="0.160000"
Importe="1013.76"></cfdi:Traslado></cfdi:Traslados></cfdi:Impuestos></cfdi:Concepto
><cfdi:Concepto ObjetoImp="02" ClaveProdServ="44103100" Cantidad="4"
ClaveUnidad="H87" Unidad="pz" Descripcion="TONER HP CE321A (128A) CYAN"
ValorUnitario="1568.00"
Importe="6272.00"><cfdi:Impuestos><cfdi:Traslados><cfdi:Traslado Base="6272.00"
Impuesto="002" TipoFactor="Tasa" TasaOCuota="0.160000"
Importe="1003.52"></cfdi:Traslado></cfdi:Traslados></cfdi:Impuestos></cfdi:Concepto
><cfdi:Concepto ObjetoImp="02" ClaveProdServ="44103100" Cantidad="4"
ClaveUnidad="H87" Unidad="pz" Descripcion="TONER HP CE322A (128A) YELLOW"
ValorUnitario="1568.00"
Importe="6272.00"><cfdi:Impuestos><cfdi:Traslados><cfdi:Traslado Base="6272.00"
Impuesto="002" TipoFactor="Tasa" TasaOCuota="0.160000"
Importe="1003.52"></cfdi:Traslado></cfdi:Traslados></cfdi:Impuestos></cfdi:Concepto
><cfdi:Concepto ObjetoImp="02" ClaveProdServ="44103103" Cantidad="4"
ClaveUnidad="H87" Unidad="pz" Descripcion="TONER HP CE323A (128A) MAGENTA"
ValorUnitario="1568.00"
Importe="6272.00"><cfdi:Impuestos><cfdi:Traslados><cfdi:Traslado Base="6272.00"
Impuesto="002" TipoFactor="Tasa" TasaOCuota="0.160000"
Importe="1003.52"></cfdi:Traslado></cfdi:Traslados></cfdi:Impuestos></cfdi:Concepto
><cfdi:Concepto ObjetoImp="02" ClaveProdServ="44103103" Cantidad="10"
ClaveUnidad="H87" Unidad="pz" Descripcion="TONER XEROX 006R01701 NEGRO (26K)"
ValorUnitario="1787.00"
Importe="17870.00"><cfdi:Impuestos><cfdi:Traslados><cfdi:Traslado Base="17870.00"
Impuesto="002" TipoFactor="Tasa" TasaOCuota="0.160000"
Importe="2859.20"></cfdi:Traslado></cfdi:Traslados></cfdi:Impuestos></cfdi:Concepto
><cfdi:Concepto ObjetoImp="02" ClaveProdServ="44103103" Cantidad="10"
ClaveUnidad="H87" Unidad="pz" Descripcion="TONER XEROX 006R01702 CYAN (15K)"
ValorUnitario="2309.00"
Importe="23090.00"><cfdi:Impuestos><cfdi:Traslados><cfdi:Traslado Base="23090.00"
Impuesto="002" TipoFactor="Tasa" TasaOCuota="0.160000"
Importe="3694.40"></cfdi:Traslado></cfdi:Traslados></cfdi:Impuestos></cfdi:Concepto
><cfdi:Concepto ObjetoImp="02" ClaveProdServ="44103103" Cantidad="10"
ClaveUnidad="H87" Unidad="pz" Descripcion="TONER XEROX 006R01703 MAGENTA (15K)"
ValorUnitario="2309.00"
Importe="23090.00"><cfdi:Impuestos><cfdi:Traslados><cfdi:Traslado Base="23090.00"
Impuesto="002" TipoFactor="Tasa" TasaOCuota="0.160000"
Importe="3694.40"></cfdi:Traslado></cfdi:Traslados></cfdi:Impuestos></cfdi:Concepto
><cfdi:Concepto ObjetoImp="02" ClaveProdServ="44103103" Cantidad="10"
ClaveUnidad="H87" Unidad="pz" Descripcion="TONER XEROX 006R01704 AMARILLO (15K)"
ValorUnitario="2309.00"
Importe="23090.00"><cfdi:Impuestos><cfdi:Traslados><cfdi:Traslado Base="23090.00"
Impuesto="002" TipoFactor="Tasa" TasaOCuota="0.160000"
Importe="3694.40"></cfdi:Traslado></cfdi:Traslados></cfdi:Impuestos></cfdi:Concepto
><cfdi:Concepto ObjetoImp="02" ClaveProdServ="44103103" Cantidad="6"
ClaveUnidad="H87" Unidad="pz" Descripcion="CARTUCHO XERIX 008R13061"

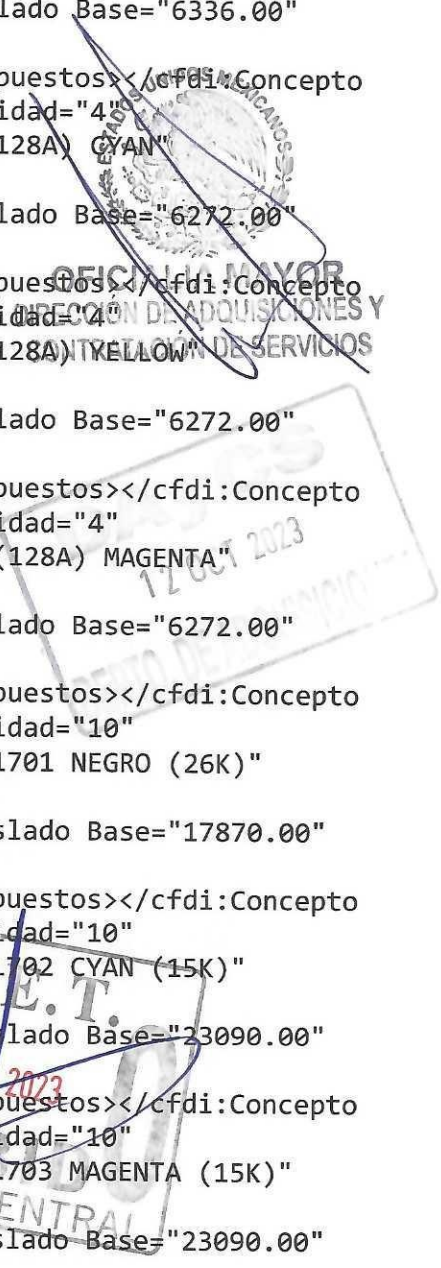

ValorUnitario="941.00"
Importe="5646.00"><cfdi:Impuestos><cfdi:Traslados><cfdi:Traslado Base="5646.00"
Impuesto="002" TipoFactor="Tasa" TasaOCuota="0.160000"
Importe="903.36"></cfdi:Traslado></cfdi:Traslados></cfdi:Impuestos></cfdi:Concepto>
<cfdi:Concepto ObjetoImp="02" ClaveProdServ="44101700" Cantidad="5"
ClaveUnidad="H87" Unidad="pz" Descripcion="LIMPIADOR DE BANDA TRANSFERENCIA XEROX"
ValorUnitario="1382.00"
Importe="6910.00"><cfdi:Impuestos><cfdi:Traslados><cfdi:Traslado Base="6910.00"
Impuesto="002" TipoFactor="Tasa" TasaOCuota="0.160000"
Importe="1105.60"></cfdi:Traslado></cfdi:Traslados></cfdi:Impuestos></cfdi:Concepto>
><cfdi:Concepto ObjetoImp="02" ClaveProdServ="44103103" Cantidad="4"
ClaveUnidad="H87" Unidad="pz" Descripcion="TONER HP CE320A (128A) NEGRO"
ValorUnitario="1584.00"
Importe="6336.00"><cfdi:Impuestos><cfdi:Traslados><cfdi:Traslado Base="6336.00"
Impuesto="002" TipoFactor="Tasa" TasaOCuota="0.160000"
Importe="1013.76"></cfdi:Traslado></cfdi:Traslados></cfdi:Impuestos></cfdi:Concepto>
><cfdi:Concepto ObjetoImp="02" ClaveProdServ="44103100" Cantidad="4"
ClaveUnidad="H87" Unidad="pz" Descripcion="TONER HP CE321A (128A) CYAN"
ValorUnitario="1568.00"
Importe="6272.00"><cfdi:Impuestos><cfdi:Traslados><cfdi:Traslado Base="6272.00"
Impuesto="002" TipoFactor="Tasa" TasaOCuota="0.160000"
Importe="1003.52"></cfdi:Traslado></cfdi:Traslados></cfdi:Impuestos></cfdi:Concepto>
><cfdi:Concepto ObjetoImp="02" ClaveProdServ="44103103" Cantidad="4"
ClaveUnidad="H87" Unidad="pz" Descripcion="TONER HP CE323A (128A) MAGENTA"
ValorUnitario="1568.00"
Importe="6272.00"><cfdi:Impuestos><cfdi:Traslados><cfdi:Traslado Base="6272.00"
Impuesto="002" TipoFactor="Tasa" TasaOCuota="0.160000"
Importe="1003.52"></cfdi:Traslado></cfdi:Traslados></cfdi:Impuestos></cfdi:Concepto>
><cfdi:Concepto ObjetoImp="02" ClaveProdServ="44103100" Cantidad="4"
ClaveUnidad="H87" Unidad="pz" Descripcion="TONER HP CE322A (128A) YELLOW"
ValorUnitario="1568.00"
Importe="6272.00"><cfdi:Impuestos><cfdi:Traslados><cfdi:Traslado Base="6272.00"
Impuesto="002" TipoFactor="Tasa" TasaOCuota="0.160000"
Importe="1003.52"></cfdi:Traslado></cfdi:Traslados></cfdi:Impuestos></cfdi:Concepto>
><cfdi:Concepto ObjetoImp="02" ClaveProdServ="44103103" Cantidad="4"
ClaveUnidad="H87" Unidad="pz" Descripcion="TONER LASERJET 05A HP"
ValorUnitario="2042.00"
Importe="8168.00"><cfdi:Impuestos><cfdi:Traslados><cfdi:Traslado Base="8168.00"
Impuesto="002" TipoFactor="Tasa" TasaOCuota="0.160000"
Importe="1306.88"></cfdi:Traslado></cfdi:Traslados></cfdi:Impuestos></cfdi:Concepto>
><cfdi:Concepto ObjetoImp="02" ClaveProdServ="44103100" Cantidad="2"
ClaveUnidad="H87" Unidad="pz" Descripcion="TONER CE401A CYAN LASERJET (507A)"
ValorUnitario="5146.00"
Importe="10292.00"><cfdi:Impuestos><cfdi:Traslados><cfdi:Traslado Base="10292.00"
Impuesto="002" TipoFactor="Tasa" TasaOCuota="0.160000"
Importe="1646.72"></cfdi:Traslado></cfdi:Traslados></cfdi:Impuestos></cfdi:Concepto>
><cfdi:Concepto ObjetoImp="02" ClaveProdServ="44103100" Cantidad="2"
ClaveUnidad="H87" Unidad="pz" Descripcion="TONER CE403A MAGENTA LASERJET (507A)"
ValorUnitario="5146.00"
Importe="10292.00"><cfdi:Impuestos><cfdi:Traslados><cfdi:Traslado Base="10292.00"

Impuesto="002" TipoFactor="Tasa" TasaOCuota="0.160000"
Importe="1646.72"></cfdi:Traslado></cfdi:Traslados></cfdi:Impuestos></cfdi:Concepto
><cfdi:Concepto ObjetoImp="02" ClaveProdServ="44103100" Cantidad="2"
ClaveUnidad="H87" Unidad="pz" Descripcion="TONER CE402A AMARILLO LASERJET (507A)"
ValorUnitario="5146.00"
Importe="10292.00"></cfdi:Impuestos></cfdi:Traslados></cfdi:Traslado Base="10292.00"
Impuesto="002" TipoFactor="Tasa" TasaOCuota="0.160000"
Importe="1646.72"></cfdi:Traslado></cfdi:Traslados></cfdi:Impuestos></cfdi:Concepto
><cfdi:Concepto ObjetoImp="02" ClaveProdServ="44103103" Cantidad="4"
ClaveUnidad="H87" Unidad="pz" Descripcion="TONER 85A" ValorUnitario="1579.00"
Importe="6316.00"></cfdi:Impuestos></cfdi:Traslados></cfdi:Traslado Base="6316.00"
Impuesto="002" TipoFactor="Tasa" TasaOCuota="0.160000"
Importe="1010.56"></cfdi:Traslado></cfdi:Traslados></cfdi:Impuestos></cfdi:Concepto
><cfdi:Concepto ObjetoImp="02" ClaveProdServ="44103100" Cantidad="2"
ClaveUnidad="H87" Unidad="pz" Descripcion="TONER CE400A NEGRO LASERJET (507A)"
ValorUnitario="5146.00"
Importe="10292.00"></cfdi:Impuestos></cfdi:Traslados></cfdi:Traslado Base="10292.00"
Impuesto="002" TipoFactor="Tasa" TasaOCuota="0.160000"
Importe="1646.72"></cfdi:Traslado></cfdi:Traslados></cfdi:Impuestos></cfdi:Concepto
><cfdi:Concepto ObjetoImp="02" ClaveProdServ="43201800" Cantidad="22"
ClaveUnidad="H87" Unidad="Pieza" Descripcion="MEMORIAS USB 32 GB"
ValorUnitario="46.00"
Importe="1012.00"></cfdi:Impuestos></cfdi:Traslados></cfdi:Traslado Base="1012.00"
Impuesto="002" TipoFactor="Tasa" TasaOCuota="0.160000"
Importe="161.92"></cfdi:Traslado></cfdi:Traslados></cfdi:Impuestos></cfdi:Concepto
<cfdi:Concepto ObjetoImp="02" ClaveProdServ="44103103" Cantidad="28"
ClaveUnidad="H87" Unidad="pz" Descripcion="TONER 85A" ValorUnitario="1579.00"
Importe="44212.00"></cfdi:Impuestos></cfdi:Traslados></cfdi:Traslado Base="44212.00"
Impuesto="002" TipoFactor="Tasa" TasaOCuota="0.160000"
Importe="7073.92"></cfdi:Traslado></cfdi:Traslados></cfdi:Impuestos></cfdi:Concepto
><cfdi:Concepto ObjetoImp="02" ClaveProdServ="44103103" Cantidad="4"
ClaveUnidad="H87" Unidad="pz" Descripcion="TONER LASERJET 05A HP"
ValorUnitario="2042.00"
Importe="8168.00"></cfdi:Impuestos></cfdi:Traslados></cfdi:Traslado Base="8168.00"
Impuesto="002" TipoFactor="Tasa" TasaOCuota="0.160000"
Importe="1306.88"></cfdi:Traslado></cfdi:Traslados></cfdi:Impuestos></cfdi:Concepto
><cfdi:Concepto ObjetoImp="02" ClaveProdServ="44103100" Cantidad="4"
ClaveUnidad="H87" Unidad="pz" Descripcion="TONER HP 126A COLOR NEGRO"
ValorUnitario="2322.00"
Importe="9288.00"></cfdi:Impuestos></cfdi:Traslados></cfdi:Traslado Base="9288.00"
Impuesto="002" TipoFactor="Tasa" TasaOCuota="0.160000"
Importe="1486.08"></cfdi:Traslado></cfdi:Traslados></cfdi:Impuestos></cfdi:Concepto
><cfdi:Concepto ObjetoImp="02" ClaveProdServ="44103100" Cantidad="4"
ClaveUnidad="H87" Unidad="pz" Descripcion="CARTUCHO PARA TONER 121 NEGRO"
ValorUnitario="1432.00"
Importe="5728.00"></cfdi:Impuestos></cfdi:Traslados></cfdi:Traslado Base="5728.00"
Impuesto="002" TipoFactor="Tasa" TasaOCuota="0.160000"
Importe="916.48"></cfdi:Traslado></cfdi:Traslados></cfdi:Impuestos></cfdi:Concepto
<cfdi:Concepto ObjetoImp="02" ClaveProdServ="44103103" Cantidad="4"
ClaveUnidad="H87" Unidad="pz" Descripcion="TONER LASERJET 05A HP"



12 OCT 2023



ValorUnitario="2042.00"
Importe="8168.00"><cfdi:Impuestos><cfdi:Traslados><cfdi:Traslado Base="8168.00"
Impuesto="002" TipoFactor="Tasa" TasaOCuota="0.160000"
Importe="1306.88"></cfdi:Traslado></cfdi:Traslados></cfdi:Impuestos></cfdi:Concepto
><cfdi:Concepto ObjetoImp="02" ClaveProdServ="44103105" Cantidad="9"
ClaveUnidad="H87" Unidad="pz" Descripcion="CARTUCHO DE TINTA EPSON T544420
AMARILLO" ValorUnitario="157.00"
Importe="1413.00"><cfdi:Impuestos><cfdi:Traslados><cfdi:Traslado Base="1413.00"
Impuesto="002" TipoFactor="Tasa" TasaOCuota="0.160000"
Importe="226.08"></cfdi:Traslado></cfdi:Traslados></cfdi:Impuestos></cfdi:Concepto>
<cfdi:Concepto ObjetoImp="02" ClaveProdServ="44103105" Cantidad="10"
ClaveUnidad="H87" Unidad="pz" Descripcion="CARTUCHO DE TINTA EPSON T544120 NEGRO"
ValorUnitario="157.00"
Importe="1413.00"><cfdi:Impuestos><cfdi:Traslados><cfdi:Traslado Base="1413.00"
Impuesto="002" TipoFactor="Tasa" TasaOCuota="0.160000"
Importe="226.08"></cfdi:Traslado></cfdi:Traslados></cfdi:Impuestos></cfdi:Concepto>
<cfdi:Concepto ObjetoImp="02" ClaveProdServ="44103100" Cantidad="4"
ClaveUnidad="H87" Unidad="pz" Descripcion="CARTUCHO HP CZ104AL 662 TRICOLOR"
ValorUnitario="196.00"
Importe="784.00"><cfdi:Impuestos><cfdi:Traslados><cfdi:Traslado Base="784.00"
Impuesto="002" TipoFactor="Tasa" TasaOCuota="0.160000"
Importe="125.44"></cfdi:Traslado></cfdi:Traslados></cfdi:Impuestos></cfdi:Concepto>
<cfdi:Concepto ObjetoImp="02" ClaveProdServ="44103100" Cantidad="4"
ClaveUnidad="H87" Unidad="pz" Descripcion="CARTUCHO HP CZ103AL 662 NEGRO"
ValorUnitario="196.00"
Importe="784.00"><cfdi:Impuestos><cfdi:Traslados><cfdi:Traslado Base="784.00"
Impuesto="002" TipoFactor="Tasa" TasaOCuota="0.160000"
Importe="125.44"></cfdi:Traslado></cfdi:Traslados></cfdi:Impuestos></cfdi:Concepto>
<cfdi:Concepto ObjetoImp="02" ClaveProdServ="44103103" Cantidad="4"
ClaveUnidad="H87" Unidad="pz" Descripcion="TONER HP CF283A 83A NEGRO"
ValorUnitario="1475.00"
Importe="5900.00"><cfdi:Impuestos><cfdi:Traslados><cfdi:Traslado Base="5900.00"
Impuesto="002" TipoFactor="Tasa" TasaOCuota="0.160000"
Importe="944.00"></cfdi:Traslado></cfdi:Traslados></cfdi:Impuestos></cfdi:Concepto>
<cfdi:Concepto ObjetoImp="02" ClaveProdServ="43201827" Cantidad="1"
ClaveUnidad="H87" Unidad="pz" Descripcion="DISCO DURO EXTERNO 4TB HD710"
ValorUnitario="1212.00"
Importe="1212.00"><cfdi:Impuestos><cfdi:Traslados><cfdi:Traslado Base="1212.00"
Impuesto="002" TipoFactor="Tasa" TasaOCuota="0.160000"
Importe="193.92"></cfdi:Traslado></cfdi:Traslados></cfdi:Impuestos></cfdi:Concepto>
<cfdi:Concepto ObjetoImp="02" ClaveProdServ="43201800" Cantidad="8"
ClaveUnidad="H87" Unidad="Pieza" Descripcion="MEMORIAS USB 32 GB"
ValorUnitario="46.00"
Importe="368.00"><cfdi:Impuestos><cfdi:Traslados><cfdi:Traslado Base="368.00"
Impuesto="002" TipoFactor="Tasa" TasaOCuota="0.160000"
Importe="58.88"></cfdi:Traslado></cfdi:Traslados></cfdi:Impuestos></cfdi:Concepto><
cfdi:Concepto ObjetoImp="02" ClaveProdServ="44103103" Cantidad="4"
ClaveUnidad="H87" Unidad="pz" Descripcion="TONER 55A (CE255A) NEGRO"
ValorUnitario="3368.00"
Importe="13472.00"><cfdi:Impuestos><cfdi:Traslados><cfdi:Traslado Base="13472.00"

Impuesto="002" TipoFactor="Tasa" TasaOCuota="0.160000"
Importe="2155.52"></cfdi:Traslado></cfdi:Traslados></cfdi:Impuestos></cfdi:Concepto>
></cfdi:Concepto ObjetoImp="02" ClaveProdServ="43201803" Cantidad="3"
ClaveUnidad="H87" Unidad="pz" Descripcion="DISCO DURO EXTERNO ADATA 2 TB HV620"
ValorUnitario="790.00"
Importe="2370.00"></cfdi:Impuestos></cfdi:Traslados></cfdi:Traslado Base="2370.00"
Impuesto="002" TipoFactor="Tasa" TasaOCuota="0.160000"
Importe="379.20"></cfdi:Traslado></cfdi:Traslados></cfdi:Impuestos></cfdi:Concepto>
</cfdi:Concepto ObjetoImp="02" ClaveProdServ="44103100" Cantidad="3"
ClaveUnidad="H87" Unidad="pz" Descripcion="TONER HP 304 A NEGRO (CC530A)"
ValorUnitario="2841.00"
Importe="8523.00"></cfdi:Impuestos></cfdi:Traslados></cfdi:Traslado Base="8523.00"
Impuesto="002" TipoFactor="Tasa" TasaOCuota="0.160000"
Importe="1363.68"></cfdi:Traslado></cfdi:Traslados></cfdi:Impuestos></cfdi:Concepto>
></cfdi:Concepto ObjetoImp="02" ClaveProdServ="44103103" Cantidad="3"
ClaveUnidad="H87" Unidad="pz" Descripcion="TONER CYAN 304 A CC531A"
ValorUnitario="2830.00"
Importe="8490.00"></cfdi:Impuestos></cfdi:Traslados></cfdi:Traslado Base="8490.00"
Impuesto="002" TipoFactor="Tasa" TasaOCuota="0.160000"
Importe="1358.40"></cfdi:Traslado></cfdi:Traslados></cfdi:Impuestos></cfdi:Concepto>
></cfdi:Concepto ObjetoImp="02" ClaveProdServ="44103100" Cantidad="3"
ClaveUnidad="H87" Unidad="pz" Descripcion="TONER MAGENTA 304 A CC533A"
ValorUnitario="2830.00"
Importe="8490.00"></cfdi:Impuestos></cfdi:Traslados></cfdi:Traslado Base="8490.00"
Impuesto="002" TipoFactor="Tasa" TasaOCuota="0.160000"
Importe="1358.40"></cfdi:Traslado></cfdi:Traslados></cfdi:Impuestos></cfdi:Concepto>
></cfdi:Concepto ObjetoImp="02" ClaveProdServ="44103100" Cantidad="3"
ClaveUnidad="H87" Unidad="pz" Descripcion="TONER AMARILLO 304 A CC532A"
ValorUnitario="2830.00"
Importe="8490.00"></cfdi:Impuestos></cfdi:Traslados></cfdi:Traslado Base="8490.00"
Impuesto="002" TipoFactor="Tasa" TasaOCuota="0.160000"
Importe="1358.40"></cfdi:Traslado></cfdi:Traslados></cfdi:Impuestos></cfdi:Concepto>
></cfdi:Concepto ObjetoImp="02" ClaveProdServ="43201800" Cantidad="4"
ClaveUnidad="H87" Unidad="Pieza" Descripcion="MEMORIAS USB 32 GB"
ValorUnitario="46.00"
Importe="184.00"></cfdi:Impuestos></cfdi:Traslados></cfdi:Traslado Base="184.00"
Impuesto="002" TipoFactor="Tasa" TasaOCuota="0.160000"
Importe="29.44"></cfdi:Traslado></cfdi:Traslados></cfdi:Impuestos></cfdi:Concepto><
cfdi:Concepto ObjetoImp="02" ClaveProdServ="44103103" Cantidad="2"
ClaveUnidad="H87" Unidad="pz" Descripcion="TONER 85A" ValorUnitario="1579.00"
Importe="3158.00"></cfdi:Impuestos></cfdi:Traslados></cfdi:Traslado Base="3158.00"
Impuesto="002" TipoFactor="Tasa" TasaOCuota="0.160000"
Importe="505.28"></cfdi:Traslado></cfdi:Traslados></cfdi:Impuestos></cfdi:Concepto>
</cfdi:Concepto ObjetoImp="02" ClaveProdServ="44103100" Cantidad="2"
ClaveUnidad="H87" Unidad="pz" Descripcion="CARTUCHO PARA TONER 121 NEGRO"
ValorUnitario="2184.00"
Importe="4368.00"></cfdi:Impuestos></cfdi:Traslados></cfdi:Traslado Base="4368.00"
Impuesto="002" TipoFactor="Tasa" TasaOCuota="0.160000"
Importe="698.88"></cfdi:Traslado></cfdi:Traslados></cfdi:Impuestos></cfdi:Concepto>
</cfdi:Concepto ObjetoImp="02" ClaveProdServ="44103103" Cantidad="1"

ClaveUnidad="H87" Unidad="pz" Descripcion="CARTUCHO XERIX 008R13061"
ValorUnitario="941.00"
Importe="941.00"><cfdi:Impuestos><cfdi:Traslados><cfdi:Traslado Base="941.00"
Impuesto="002" TipoFactor="Tasa" TasaOCuota="0.160000"
Importe="150.56"></cfdi:Traslado></cfdi:Traslados></cfdi:Impuestos></cfdi:Concepto>
<cfdi:Concepto ObjetoImp="02" ClaveProdServ="44101700" Cantidad="1"
ClaveUnidad="H87" Unidad="pz" Descripcion="LIMPIADOR DE BANDA TRANSFERENCIA XEROX"
ValorUnitario="1382.00"
Importe="1382.00"><cfdi:Impuestos><cfdi:Traslados><cfdi:Traslado Base="1382.00"
Impuesto="002" TipoFactor="Tasa" TasaOCuota="0.160000"
Importe="221.12"></cfdi:Traslado></cfdi:Traslados></cfdi:Impuestos></cfdi:Concepto>
<cfdi:Concepto ObjetoImp="02" ClaveProdServ="43201800" Cantidad="1"
ClaveUnidad="XPK" Unidad="pz" Descripcion="TORRE CD-R VERBATIM C/50 PIEZAS"
ValorUnitario="216.00"
Importe="216.00"><cfdi:Impuestos><cfdi:Traslados><cfdi:Traslado Base="216.00"
Impuesto="002" TipoFactor="Tasa" TasaOCuota="0.160000"
Importe="34.56"></cfdi:Traslado></cfdi:Traslados></cfdi:Impuestos></cfdi:Concepto><
cfdi:Concepto ObjetoImp="02" ClaveProdServ="44103103" Cantidad="2"
ClaveUnidad="H87" Unidad="pz" Descripcion="TONER XEROX 006R01701 NEGRO (26K)"
ValorUnitario="1787.00"
Importe="3574.00"><cfdi:Impuestos><cfdi:Traslados><cfdi:Traslado Base="3574.00"
Impuesto="002" TipoFactor="Tasa" TasaOCuota="0.160000"
Importe="571.84"></cfdi:Traslado></cfdi:Traslados></cfdi:Impuestos></cfdi:Concepto>
<cfdi:Concepto ObjetoImp="02" ClaveProdServ="44103103" Cantidad="2"
ClaveUnidad="H87" Unidad="pz" Descripcion="TONER XEROX 006R01702 CYAN (15K)"
ValorUnitario="2309.00"
Importe="4618.00"><cfdi:Impuestos><cfdi:Traslados><cfdi:Traslado Base="4618.00"
Impuesto="002" TipoFactor="Tasa" TasaOCuota="0.160000"
Importe="738.88"></cfdi:Traslado></cfdi:Traslados></cfdi:Impuestos></cfdi:Concepto>
<cfdi:Concepto ObjetoImp="02" ClaveProdServ="44103103" Cantidad="2"
ClaveUnidad="H87" Unidad="pz" Descripcion="TONER XEROX 006R01703 MAGENTA (15K)"
ValorUnitario="2309.00"
Importe="4618.00"><cfdi:Impuestos><cfdi:Traslados><cfdi:Traslado Base="4618.00"
Impuesto="002" TipoFactor="Tasa" TasaOCuota="0.160000"
Importe="738.88"></cfdi:Traslado></cfdi:Traslados></cfdi:Impuestos></cfdi:Concepto>
<cfdi:Concepto ObjetoImp="02" ClaveProdServ="44103103" Cantidad="2"
ClaveUnidad="H87" Unidad="pz" Descripcion="TONER XEROX 006R01704 AMARILLO (15K)"
ValorUnitario="2309.00"
Importe="4618.00"><cfdi:Impuestos><cfdi:Traslados><cfdi:Traslado Base="4618.00"
Impuesto="002" TipoFactor="Tasa" TasaOCuota="0.160000"
Importe="738.88"></cfdi:Traslado></cfdi:Traslados></cfdi:Impuestos></cfdi:Concepto>
<cfdi:Concepto ObjetoImp="02" ClaveProdServ="44103103" Cantidad="2"
ClaveUnidad="H87" Unidad="pz" Descripcion="CARTUCHO XERIX 008R13061"
ValorUnitario="941.00"
Importe="1882.00"><cfdi:Impuestos><cfdi:Traslados><cfdi:Traslado Base="1882.00"
Impuesto="002" TipoFactor="Tasa" TasaOCuota="0.160000"
Importe="301.12"></cfdi:Traslado></cfdi:Traslados></cfdi:Impuestos></cfdi:Concepto>
<cfdi:Concepto ObjetoImp="02" ClaveProdServ="43201800" Cantidad="3"
ClaveUnidad="XPK" Unidad="pz" Descripcion="TORRE CD-R VERBATIM C/50 PIEZAS"
ValorUnitario="216.00"

Importe="648.00"><cfdi:Impuestos><cfdi:Traslados><cfdi:Traslado Base="648.00"
Impuesto="002" TipoFactor="Tasa" TasaOCuota="0.160000"
Importe="103.68"></cfdi:Traslado></cfdi:Traslados></cfdi:Impuestos></cfdi:Concepto>
<cfdi:Concepto ObjetoImp="02" ClaveProdServ="44103100" Cantidad="2"
ClaveUnidad="H87" Unidad="pz" Descripcion="TONER CF360A 508A NEGRO"
ValorUnitario="3545.00"
Importe="7090.00"><cfdi:Impuestos><cfdi:Traslados><cfdi:Traslado Base="7090.00"
Impuesto="002" TipoFactor="Tasa" TasaOCuota="0.160000"
Importe="1134.40"></cfdi:Traslado></cfdi:Traslados></cfdi:Impuestos></cfdi:Concepto>
><cfdi:Concepto ObjetoImp="02" ClaveProdServ="44103100" Cantidad="2"
ClaveUnidad="H87" Unidad="pz" Descripcion="TONER CF361A 508A CYAN"
ValorUnitario="4488.00"
Importe="8976.00"><cfdi:Impuestos><cfdi:Traslados><cfdi:Traslado Base="8976.00"
Impuesto="002" TipoFactor="Tasa" TasaOCuota="0.160000"
Importe="1436.16"></cfdi:Traslado></cfdi:Traslados></cfdi:Impuestos></cfdi:Concepto>
><cfdi:Concepto ObjetoImp="02" ClaveProdServ="44103100" Cantidad="5"
ClaveUnidad="H87" Unidad="pz" Descripcion="TONER CF362A 508A AMARILLO"
ValorUnitario="4488.00"
Importe="22440.00"><cfdi:Impuestos><cfdi:Traslados><cfdi:Traslado Base="22440.00"
Impuesto="002" TipoFactor="Tasa" TasaOCuota="0.160000"
Importe="3590.40"></cfdi:Traslado></cfdi:Traslados></cfdi:Impuestos></cfdi:Concepto>
><cfdi:Concepto ObjetoImp="02" ClaveProdServ="44103100" Cantidad="4"
ClaveUnidad="H87" Unidad="pz" Descripcion="TONER CF363A 508A MAGENTA"
ValorUnitario="4488.00"
Importe="17952.00"><cfdi:Impuestos><cfdi:Traslados><cfdi:Traslado Base="17952.00"
Impuesto="002" TipoFactor="Tasa" TasaOCuota="0.160000"
Importe="2872.32"></cfdi:Traslado></cfdi:Traslados></cfdi:Impuestos></cfdi:Concepto>
><cfdi:Concepto ObjetoImp="02" ClaveProdServ="44103103" Cantidad="4"
ClaveUnidad="H87" Unidad="pz" Descripcion="TONER NEGRO WORKCENTRE (006R01461)"
ValorUnitario="1394.00"
Importe="5576.00"><cfdi:Impuestos><cfdi:Traslados><cfdi:Traslado Base="5576.00"
Impuesto="002" TipoFactor="Tasa" TasaOCuota="0.160000"
Importe="892.16"></cfdi:Traslado></cfdi:Traslados></cfdi:Impuestos></cfdi:Concepto>
<cfdi:Concepto ObjetoImp="02" ClaveProdServ="44103103" Cantidad="4"
ClaveUnidad="H87" Unidad="pz" Descripcion="TONER AMARILLO WORKCENTRE (006R01462)"
ValorUnitario="3191.00"
Importe="12764.00"><cfdi:Impuestos><cfdi:Traslados><cfdi:Traslado Base="12764.00"
Impuesto="002" TipoFactor="Tasa" TasaOCuota="0.160000"
Importe="2042.24"></cfdi:Traslado></cfdi:Traslados></cfdi:Impuestos></cfdi:Concepto>
><cfdi:Concepto ObjetoImp="02" ClaveProdServ="43201800" Cantidad="5"
ClaveUnidad="H87" Unidad="Pieza" Descripcion="MEMORIAS USB 32 GB"
ValorUnitario="46.00"
Importe="230.00"><cfdi:Impuestos><cfdi:Traslados><cfdi:Traslado Base="230.00"
Impuesto="002" TipoFactor="Tasa" TasaOCuota="0.160000"
Importe="36.80"></cfdi:Traslado></cfdi:Traslados></cfdi:Impuestos></cfdi:Concepto>
><cfdi:Concepto ObjetoImp="02" ClaveProdServ="44103105" Cantidad="4"
ClaveUnidad="H87" Unidad="pz" Descripcion="CARTUCHO HP CN624AM 971 AMARILLO"
ValorUnitario="1470.00"
Importe="5880.00"><cfdi:Impuestos><cfdi:Traslados><cfdi:Traslado Base="5880.00"
Impuesto="002" TipoFactor="Tasa" TasaOCuota="0.160000"

Importe="940.80"></cfdi:Traslado></cfdi:Traslados></cfdi:Impuestos></cfdi:Concepto>
<cfdi:Concepto ObjetoImp="02" ClaveProdServ="44103105" Cantidad="4"
ClaveUnidad="H87" Unidad="pz" Descripcion="CARTUCHO HP CN623AM 971 MAGENTA"
ValorUnitario="1470.00"
Importe="5880.00"></cfdi:Impuestos></cfdi:Traslados></cfdi:Traslado Base="5880.00"
Impuesto="002" TipoFactor="Tasa" TasaOCuota="0.160000"
Importe="940.80"></cfdi:Traslado></cfdi:Traslados></cfdi:Impuestos></cfdi:Concepto>
<cfdi:Concepto ObjetoImp="02" ClaveProdServ="44103100" Cantidad="4"
ClaveUnidad="H87" Unidad="pz" Descripcion="CARTUCHO HP CN625AM 970XL NEGRO"
ValorUnitario="2363.00"
Importe="9452.00"></cfdi:Impuestos></cfdi:Traslados></cfdi:Traslado Base="9452.00"
Impuesto="002" TipoFactor="Tasa" TasaOCuota="0.160000"
Importe="1512.32"></cfdi:Traslado></cfdi:Traslados></cfdi:Impuestos></cfdi:Concepto>
><cfdi:Concepto ObjetoImp="02" ClaveProdServ="44103105" Cantidad="4"
ClaveUnidad="H87" Unidad="pz" Descripcion="CARTUCHO HP CN622AM 971 CYAN"
ValorUnitario="1470.00"
Importe="5880.00"></cfdi:Impuestos></cfdi:Traslados></cfdi:Traslado Base="5880.00"
Impuesto="002" TipoFactor="Tasa" TasaOCuota="0.160000"
Importe="940.80"></cfdi:Traslado></cfdi:Traslados></cfdi:Impuestos></cfdi:Concepto>
<cfdi:Concepto ObjetoImp="02" ClaveProdServ="44103103" Cantidad="4"
ClaveUnidad="H87" Unidad="pz" Descripcion="TONER HP CF502A (202A) AMARILLO"
ValorUnitario="1697.00"
Importe="6788.00"></cfdi:Impuestos></cfdi:Traslados></cfdi:Traslado Base="6788.00"
Impuesto="002" TipoFactor="Tasa" TasaOCuota="0.160000"
Importe="1086.08"></cfdi:Traslado></cfdi:Traslados></cfdi:Impuestos></cfdi:Concepto>
><cfdi:Concepto ObjetoImp="02" ClaveProdServ="44103103" Cantidad="4"
ClaveUnidad="H87" Unidad="pz" Descripcion="TONER HP CF500A (202A) NEGRO"
ValorUnitario="1438.00"
Importe="5752.00"></cfdi:Impuestos></cfdi:Traslados></cfdi:Traslado Base="5752.00"
Impuesto="002" TipoFactor="Tasa" TasaOCuota="0.160000"
Importe="920.32"></cfdi:Traslado></cfdi:Traslados></cfdi:Impuestos></cfdi:Concepto>
<cfdi:Concepto ObjetoImp="02" ClaveProdServ="44103103" Cantidad="4"
ClaveUnidad="H87" Unidad="pz" Descripcion="TONER HP CF503A (202A) MAGENTA"
ValorUnitario="1697.00"
Importe="6788.00"></cfdi:Impuestos></cfdi:Traslados></cfdi:Traslado Base="6788.00"
Impuesto="002" TipoFactor="Tasa" TasaOCuota="0.160000"
Importe="1086.08"></cfdi:Traslado></cfdi:Traslados></cfdi:Impuestos></cfdi:Concepto>
><cfdi:Concepto ObjetoImp="02" ClaveProdServ="44103103" Cantidad="4"
ClaveUnidad="H87" Unidad="pz" Descripcion="TONER HP CF501A (202A) CIAN"
ValorUnitario="1697.00"
Importe="6788.00"></cfdi:Impuestos></cfdi:Traslados></cfdi:Traslado Base="6788.00"
Impuesto="002" TipoFactor="Tasa" TasaOCuota="0.160000"
Importe="1086.08"></cfdi:Traslado></cfdi:Traslados></cfdi:Impuestos></cfdi:Concepto>
><cfdi:Concepto ObjetoImp="02" ClaveProdServ="44103103" Cantidad="4"
ClaveUnidad="H87" Unidad="pz" Descripcion="TPNER SAMSUNG CLT-K404S NEGRO"
ValorUnitario="1185.00"
Importe="4740.00"></cfdi:Impuestos></cfdi:Traslados></cfdi:Traslado Base="4740.00"
Impuesto="002" TipoFactor="Tasa" TasaOCuota="0.160000"
Importe="758.40"></cfdi:Traslado></cfdi:Traslados></cfdi:Impuestos></cfdi:Concepto>
<cfdi:Concepto ObjetoImp="02" ClaveProdServ="44103103" Cantidad="3"

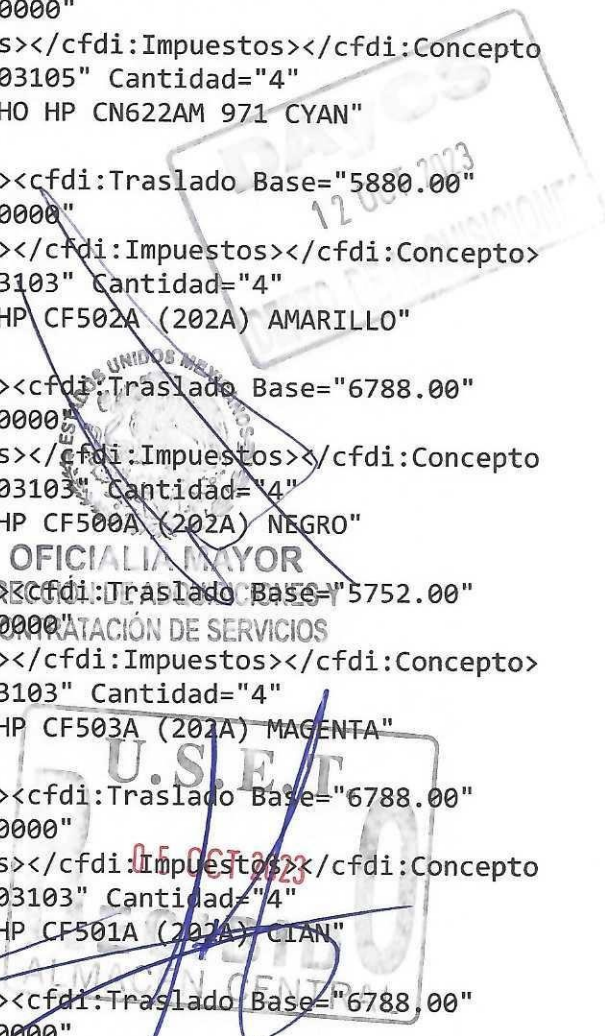

ClaveUnidad="H87" Unidad="pz" Descripcion="TONER SAMSUNG CLT-C404S CYAN"
ValorUnitario="1187.00"
Importe="3561.00"><cfdi:Impuestos><cfdi:Traslados><cfdi:Traslado Base="3561.00"
Impuesto="002" TipoFactor="Tasa" TasaOCuota="0.160000"
Importe="569.76"></cfdi:Traslado></cfdi:Traslados></cfdi:Impuestos></cfdi:Concepto>
<cfdi:Concepto ObjetoImp="02" ClaveProdServ="44103103" Cantidad="3"
ClaveUnidad="H87" Unidad="pz" Descripcion="TONER CLT-Y404S AMARILLO"
ValorUnitario="1187.00"
Importe="3561.00"><cfdi:Impuestos><cfdi:Traslados><cfdi:Traslado Base="3561.00"
Impuesto="002" TipoFactor="Tasa" TasaOCuota="0.160000"
Importe="569.76"></cfdi:Traslado></cfdi:Traslados></cfdi:Impuestos></cfdi:Concepto>
<cfdi:Concepto ObjetoImp="02" ClaveProdServ="44103103" Cantidad="3"
ClaveUnidad="H87" Unidad="pz" Descripcion="TONER LASERJET 05A HP"
ValorUnitario="2042.00"
Importe="6126.00"><cfdi:Impuestos><cfdi:Traslados><cfdi:Traslado Base="6126.00"
Impuesto="002" TipoFactor="Tasa" TasaOCuota="0.160000"
Importe="980.16"></cfdi:Traslado></cfdi:Traslados></cfdi:Impuestos></cfdi:Concepto>
<cfdi:Concepto ObjetoImp="02" ClaveProdServ="44103103" Cantidad="1"
ClaveUnidad="H87" Unidad="pz" Descripcion="TONER MLT-D101S NEGRO"
ValorUnitario="1336.00"
Importe="1336.00"><cfdi:Impuestos><cfdi:Traslados><cfdi:Traslado Base="1336.00"
Impuesto="002" TipoFactor="Tasa" TasaOCuota="0.160000"
Importe="213.76"></cfdi:Traslado></cfdi:Traslados></cfdi:Impuestos></cfdi:Concepto>
<cfdi:Concepto ObjetoImp="02" ClaveProdServ="44103103" Cantidad="25"
ClaveUnidad="H87" Unidad="pz" Descripcion="TONER 85A" ValorUnitario="1579.00"
Importe="39475.00"><cfdi:Impuestos><cfdi:Traslados><cfdi:Traslado Base="39475.00"
Impuesto="002" TipoFactor="Tasa" TasaOCuota="0.160000"
Importe="6316.00"></cfdi:Traslado></cfdi:Traslados></cfdi:Impuestos></cfdi:Concepto>
><cfdi:Concepto ObjetoImp="02" ClaveProdServ="44103103" Cantidad="6"
ClaveUnidad="H87" Unidad="pz" Descripcion="TONER 85A" ValorUnitario="1579.00"
Importe="9474.00"><cfdi:Impuestos><cfdi:Traslados><cfdi:Traslado Base="9474.00"
Impuesto="002" TipoFactor="Tasa" TasaOCuota="0.160000"
Importe="1515.84"></cfdi:Traslado></cfdi:Traslados></cfdi:Impuestos></cfdi:Concepto>
><cfdi:Concepto ObjetoImp="02" ClaveProdServ="44103103" Cantidad="5"
ClaveUnidad="H87" Unidad="pz" Descripcion="TONER LASERJET 05A HP"
ValorUnitario="2042.00"
Importe="10210.00"><cfdi:Impuestos><cfdi:Traslados><cfdi:Traslado Base="10210.00"
Impuesto="002" TipoFactor="Tasa" TasaOCuota="0.160000"
Importe="1633.60"></cfdi:Traslado></cfdi:Traslados></cfdi:Impuestos></cfdi:Concepto>
><cfdi:Concepto ObjetoImp="02" ClaveProdServ="44103103" Cantidad="3"
ClaveUnidad="H87" Unidad="pz" Descripcion="TONER 78A (CE278A) NEGRO"
ValorUnitario="1808.00"
Importe="10848.00"><cfdi:Impuestos><cfdi:Traslados><cfdi:Traslado Base="10848.00"
Impuesto="002" TipoFactor="Tasa" TasaOCuota="0.160000"
Importe="1735.68"></cfdi:Traslado></cfdi:Traslados></cfdi:Impuestos></cfdi:Concepto>
><cfdi:Concepto ObjetoImp="02" ClaveProdServ="43201800" Cantidad="3"
ClaveUnidad="H87" Unidad="Pieza" Descripcion="MEMORIAS USB 32 GB"
ValorUnitario="46.00"
Importe="138.00"><cfdi:Impuestos><cfdi:Traslados><cfdi:Traslado Base="138.00"
Impuesto="002" TipoFactor="Tasa" TasaOCuota="0.160000"

Importe="22.08"></cfdi:Traslado></cfdi:Traslados></cfdi:Impuestos></cfdi:Concepto></cfdi:Concepto ObjetoImp="02" ClaveProdServ="44103100" Cantidad="2" ClaveUnidad="XPK" Unidad="pz" Descripcion="KIT BOTELLA DE TINTA T664 4 COLORES" ValorUnitario="604.00"

Importe="1208.00"></cfdi:Impuestos></cfdi:Traslados></cfdi:Traslado Base="1208.00" Impuesto="002" TipoFactor="Tasa" TasaOCuota="0.160000"

Importe="193.28"></cfdi:Traslado></cfdi:Traslados></cfdi:Impuestos></cfdi:Concepto></cfdi:Concepto ObjetoImp="02" ClaveProdServ="44103103" Cantidad="2" ClaveUnidad="H87" Unidad="pz" Descripcion="TONER 85A" ValorUnitario="1579.00"

Importe="3158.00"></cfdi:Impuestos></cfdi:Traslados></cfdi:Traslado Base="3158.00" Impuesto="002" TipoFactor="Tasa" TasaOCuota="0.160000"

Importe="505.28"></cfdi:Traslado></cfdi:Traslados></cfdi:Impuestos></cfdi:Concepto></cfdi:Concepto ObjetoImp="02" ClaveProdServ="44103103" Cantidad="2" ClaveUnidad="H87" Unidad="pz" Descripcion="TONER MLT-D101S NEGRO" ValorUnitario="1336.00"

Importe="2672.00"></cfdi:Impuestos></cfdi:Traslados></cfdi:Traslado Base="2672.00" Impuesto="002" TipoFactor="Tasa" TasaOCuota="0.160000"

Importe="427.52"></cfdi:Traslado></cfdi:Traslados></cfdi:Impuestos></cfdi:Concepto></cfdi:Concepto ObjetoImp="02" ClaveProdServ="44103100" Cantidad="8" ClaveUnidad="H87" Unidad="pz" Descripcion="TONER BROTHER TN-620 NEGRO" ValorUnitario="1970.00"

Importe="15760.00"></cfdi:Impuestos></cfdi:Traslados></cfdi:Traslado Base="15760.00" Impuesto="002" TipoFactor="Tasa" TasaOCuota="0.160000"

Importe="2521.60"></cfdi:Traslado></cfdi:Traslados></cfdi:Impuestos></cfdi:Concepto></cfdi:Concepto ObjetoImp="02" ClaveProdServ="44103103" Cantidad="4" ClaveUnidad="H87" Unidad="pz" Descripcion="TONER HP CF248A (48A) NEGRO" ValorUnitario="1081.00"

Importe="4324.00"></cfdi:Impuestos></cfdi:Traslados></cfdi:Traslado Base="4324.00" Impuesto="002" TipoFactor="Tasa" TasaOCuota="0.160000"

Importe="691.84"></cfdi:Traslado></cfdi:Traslados></cfdi:Impuestos></cfdi:Concepto></cfdi:Concepto ObjetoImp="02" ClaveProdServ="44103103" Cantidad="3" ClaveUnidad="H87" Unidad="pz" Descripcion="TONER HP CF248A (48A) NEGRO" ValorUnitario="1081.00"

Importe="3243.00"></cfdi:Impuestos></cfdi:Traslados></cfdi:Traslado Base="3243.00" Impuesto="002" TipoFactor="Tasa" TasaOCuota="0.160000"

Importe="518.88"></cfdi:Traslado></cfdi:Traslados></cfdi:Impuestos></cfdi:Concepto></cfdi:Concepto ObjetoImp="02" ClaveProdServ="44103100" Cantidad="5" ClaveUnidad="H87" Unidad="pz" Descripcion="CINTA EPSON S015335 FX2190 LQ2090" ValorUnitario="705.00"

Importe="3525.00"></cfdi:Impuestos></cfdi:Traslados></cfdi:Traslado Base="3525.00" Impuesto="002" TipoFactor="Tasa" TasaOCuota="0.160000"

Importe="564.00"></cfdi:Traslado></cfdi:Traslados></cfdi:Impuestos></cfdi:Concepto></cfdi:Concepto ObjetoImp="02" ClaveProdServ="44103100" Cantidad="3" ClaveUnidad="H87" Unidad="pz" Descripcion="TONER HP Q7553A NEGRO (53A)" ValorUnitario="2269.00"

Importe="6807.00"></cfdi:Impuestos></cfdi:Traslados></cfdi:Traslado Base="6807.00" Impuesto="002" TipoFactor="Tasa" TasaOCuota="0.160000"

Importe="1089.12"></cfdi:Traslado></cfdi:Traslados></cfdi:Impuestos></cfdi:Concepto></cfdi:Conceptos></cfdi:Impuestos

TotalImpuestosTrasladados="172914.88"></cfdi:Traslados></cfdi:Traslado

12 OCT 2023

ESTADOS UNIDOS MEXICANOS
OFICIALIA MAYOR
DIRECCION DE ADQUISICIONES Y
GESTION DE SERVICIOS

05 OCT 2023

Base="1080718.00" Impuesto="002" TipoFactor="Tasa" TasaCuota="0.160000"
Importe="172914.88"></cfdi:Traslado></cfdi:Traslados></cfdi:Impuestos><cfdi:Complemento><tfd:TimbreFiscalDigital
SelloSAT="ZNJsEj2uRV/H6C4kUyBYzVXKzzdtfD81H/j8LFPrT64Wcmn5ArOppL0Jg+AzPbWUsGdRwPfri
/foxMmZJmNJpS5iB3yrjv0rXMvhm/mtNoVh3cu8pVuLiCQ3ie65y3lbT1oKg0gueFWuB1rvSvKS3wtvvEKm
OxdoS+kJ/SRm3BFPjmI4WOFW02s0cH4qlh5LXU9GX/yqrgvBtm2ucz/IG3FYty0ySe/jxy4L18FIeSntHL
Q4EFxvSoQ024k6G5cy0u+PBs0XIX0TqUmRL+xrLd8wxYu+jJH4SncJz3Wrx6ThGiOnl+SnmWUZ5nfThxbKM
gR1Db87ZPQvKj5dp5//Q==" NoCertificadoSAT="00001000000501960426"
SelloCFD="W/T0TkeSp2MmfWPMPKV0SnmsT9mVqPENr1oCR3AHJSiEi8WEggWtd6W5vBU/nqrFq719peH2Y
o/u5plTNKkc60Yixt014bwnZjAx8y0FucyryRi8mNAi4jRFp7kLSNljpIKMR2kR/2wKs7/y1VQaS+tJu021
lIPiHS8xscrZn7wXjq53kdHRa8vNbqet2lnvSLEk/0psVwVi00Q2YZfwiwJ/sNUfGujs4ecut3R3BnLUwG
sKNUFNDCkStpWgVnNO3kx1ZDL/0rc15B/nqyaICqRL6T5F1gCuTimRHm18SK753IIMyjGzhh+FcQLRzwsQn
JqG2Ep+1gXS8jfVwMu1g==" FechaTimbrado="2023-10-05T13:09:25"
UUID="6494D121-9167-4C8C-B4FE-2FC0F5F3092B" Version="1.1"
RfcProvCertif="TSP080724QW6"
xsi:schemaLocation="http://www.sat.gob.mx/TimbreFiscalDigital
http://www.sat.gob.mx/sitio_internet/cfd/TimbreFiscalDigital/TimbreFiscalDigitalv11
.xsd" xmlns:tfd="http://www.sat.gob.mx/TimbreFiscalDigital"
xmlns:xsi="http://www.w3.org/2001/XMLSchema-instance"/></cfdi:Complemento></cfdi:Co
mprobante>





Verificación de comprobantes fiscales digitales por internet

RFC del emisor	Nombre o razón social del emisor	RFC del receptor	Nombre o razón social del receptor
CFE090908LTA	COMERCIALIZADORA FET	USE9205217S8	UNIDAD DE SERVICIOS EDUCATIVOS DEL ESTADO DE TLAXCALA
Folio fiscal	Fecha de expedición	Fecha certificación SAT	PAC que certificó
6494D121-9167-4C8C-B4FE-2FC0F5F3092B	2023-10-05T13:08:24	2023-10-05T13:09:25	TSP080724QW6
Total del CFDI	Efecto del comprobante	Estado CFDI	Estatus de cancelación
\$1,253,632.88	Ingreso	Vigente	Cancelable sin aceptación

Imprimir

