

PEDIDO 6_226-1-2023 AD

FACTURAR A NOMBRE DE:
UNIDAD DE SERVICIOS EDUCATIVOS, CARRETERA FEDERAL LIBRE TLAXCALA-PUEBLA KM. 1.5 No 5 COL. LAS ANIMAS,
CP. 90030 RFC: USE9205217S8

PEDIDO N°
6_226-1-2023 AD

PROVEEDOR: LETICIA SÁNCHEZ SÁNCHEZ
DIRECCIÓN: CALLE 2 DE ABRIL No. 38, COLONIA CENTRO, SAN FRANCISCO TLACUILOHCAN, YAUIHQUEMEHCAN, TLAXCALA. C.P. 90450

DEPENDENCIA: UNIDAD DE SERVICIOS EDUCATIVOS DE TLAXCALA

FECHA DE ELABORACIÓN
23-06-2023

AT'N: LETICIA SÁNCHEZ SÁNCHEZ
Cel. 241 208 97 92
Cel. 241 261 25 42

UNIDAD RESPONSABLE: DEPARTAMENTO DE ADQUISICIONES

FECHA DE ENTREGA
15 DIAS HABILÉS

ENTREGAR EN: ALMACEN DE LA UNIDAD DE SERVICIOS EDUCATIVOS DEL ESTADO DE TLAXCALA, CITO EN CARRETERA FEDERAL TLAX PUE KM. 1.5 No. 5 COL LAS ANIMAS TLAX
DIAS DE ENTREGA: Lunes - Viernes
HORARIO DE ENTREGA: DE 9 AM A 2 pm

TÉRMINOS DE PAGO
CRÉDITO 30 DÍAS
DESPUES DE INGRESAR
LA FACTURA USET

CORREO det.edu.tlax@gmail.com
echimalsanchez@gmail.com

AT'N: BRANDON JIMENEZ ENRIQUEZ
TEL: 5565172141
CORREO: eugenia3galvan@yahoo.com.mx

REQUISICIÓN
6_226-2023

PARTIDA PRESUPUESTAL 2171- MATERIALES Y UTILES DE ENSEÑANZA

| ORDEN | CANTIDAD | UNIDAD DE MEDIDA | DESCRIPCIÓN | PRECIO UNITARIO | PRECIO TOTAL |
|-------|----------|------------------|---|-----------------|--------------|
| 1 | 53 | PZ | ABACO GRANDE BACO | | \$390.00 |
| 2 | 530 | PZ | BOLA DE UNICEL #10 | | \$36.40 |
| 3 | 106 | CAJA | COLORES C/24 PIEZAS NORMA | | \$89.10 |
| 4 | 106 | CAJA | CRAYOLAS GRUESA C/12 PIEZAS VIVIDEL | | \$89.10 |
| 5 | 159 | PZ | CUERDA 1.5 METROS | | \$270.00 |
| 6 | 477 | BOLSA | GLOBOS DE COLORES #7 C/100 PZAS | | \$148.40 |
| 7 | 106 | PAQUETE | JUEGO DE BOLOS GRANDE | | \$500.00 |
| 8 | 53 | PZ | LAMINA GRANDE DE FRUTAS Y VERDURAS SUNRISE | | \$98.00 |
| 9 | 53 | PZ | LAMINA GRANDE DEL CICLO DEL AGUA SUNRISE | | \$98.00 |
| 10 | 53 | PZ | LAMINA GRANDE DE HABITOS DE HIGIENE SUNRISE | | \$98.00 |
| 11 | 53 | PZ | LAMINA GRANDE DEL MAPA DE LA REPUBLICA MEXICANA SUNRISE | | \$98.00 |
| 12 | 53 | PZ | LAMINA GRANDE DEL MAPA DE LOS CONTINENTES SUNRISE | | \$98.00 |
| 13 | 53 | PZ | LAMINA GRANDE DEL MAPAMUNDI SUNRISE | | \$63.00 |
| 14 | 53 | PZ | LAMINA GRANDE DEL PLANISFERIO SUNRISE | | \$63.00 |
| 15 | 53 | PZ | LAMINA GRANDE DEL PLATO DEL BIEN COMER SUNRISE | | \$63.00 |
| 16 | 53 | PZ | LAMINA GRANDE DE LA JARRA DEL BUEN BEBER SUNRISE | | \$63.00 |
| 17 | 53 | PZ | LAMINA GRANDE DEL APARATO REPRODUCTOR FEMENINO SUNRISE | | \$63.00 |
| 18 | 53 | PZ | LAMINA GRANDE DEL APARATO REPRODUCTOR MASCULINO SUNRISE | | \$63.00 |
| 19 | 53 | PZ | LAMINA GRANDE DEL APARATO RESPIRATORIO SUNRISE | | \$63.00 |
| 20 | 53 | PZ | LAMINA GRANDE DEL SISTEMA DIGESTIVO SUNRISE | | \$63.00 |
| 21 | 53 | PZ | LAMINA GRANDE DEL SISTEMA OSEO SUNRISE | | \$63.00 |
| 22 | 53 | PZ | LAMINA GRANDE DEL SISTEMA MUSCULAR SUNRISE | | \$63.00 |
| 23 | 53 | PZ | MAPA DEL ESTADO DE TLAXCALA TAMAÑO PAPEL BOND SUNRISE | | \$63.00 |
| 24 | 106 | ROLLO | PAPEL AMERICA COLOR ROJO C/25 METROS MP | | \$237.60 |
| 25 | 106 | ROLLO | PAPEL AMERICA COLOR NEGRO C/25 METROS MP | | \$237.60 |
| 26 | 106 | ROLLO | PAPEL AMERICA COLOR AZUL REY C/25 METROS MP | | \$237.60 |
| 27 | 106 | ROLLO | PAPEL AMERICA COLOR CAFE C/25 METROS MP | | \$237.60 |
| 28 | 106 | ROLLO | PAPEL AMERICA COLOR VERDE BANDERA C/25 METROS MP | | \$237.60 |
| 29 | 106 | ROLLO | PAPEL AMERICA COLOR LILA C/25 METROS MP | | \$237.60 |
| 30 | 1325 | PLIEGO | PLIEGO PAPEL BOND BLANCO | | \$4.50 |

AVENIDA JUÁREZ No. 53, COLONIA CENTRO TLAXCALA, TLAX. C. P. 90000
TEL: 246 46 5 09 00 EXT 1811

| | | | | | | | |
|----|------|---------|---|--|--|----------|-------------|
| 31 | 1060 | PLIEGO | PLIEGO PAPEL BOND CUADRICULADO | | | | |
| 32 | 1325 | PLIEGO | PAPEL BOND RAYADO | | | \$5.40 | \$5,724.00 |
| 33 | 689 | MT | PELLON GRUESO | | | \$5.40 | \$7,155.00 |
| 34 | 159 | PAQUETE | PINCELES DE DIFERENTES TAMAÑOS C/ 12 PIEZAS PASCUA | | | \$19.80 | \$13,642.20 |
| 35 | 424 | PZ | PINTURA DE AGUA COLOR AMARILLO 25 MILILITROS VINCI | | | \$108.00 | \$17,172.00 |
| 36 | 424 | PZ | PINTURA DE AGUA COLOR AZUL CIELO 25 MILILITROS VINCI | | | \$16.20 | \$6,868.80 |
| 37 | 424 | PZ | PINTURA DE AGUA COLOR BLANCO 25 MILILITROS VINCI | | | \$16.20 | \$6,868.80 |
| 38 | 424 | PZ | PINTURA DE AGUA COLOR ROJO 25 MILILITROS VINCI | | | \$16.20 | \$6,868.80 |
| 39 | 424 | PZ | PINTURA DE AGUA COLOR VERDE BANDERA 25 MILILITROS VINCI | | | \$16.20 | \$6,868.80 |
| 40 | 53 | PZ | PISTOLA DE SILICON GRANDE TRUPER | | | \$306.00 | \$16,218.00 |
| 41 | 212 | PZ | PLACA DE UNICEL DE 100X50 | | | \$19.80 | \$4,197.60 |
| 42 | 159 | PAQUETE | PLANTILLAS DE ESTRELLAS DORADAS C/7 PIEZAS | | | \$135.50 | \$21,544.50 |
| 43 | 106 | PZ | PLASTILINA AMARILLA 180 GRAMOS VINCI | | | \$345.60 | \$36,633.60 |
| 44 | 106 | PZ | PLASTILINA BLANCA 180 GRAMOS VINCI | | | \$16.20 | \$1,717.20 |
| 45 | 106 | PZ | PLASTILINA CAFÉ 180 GRAMOS VINCI | | | \$16.20 | \$1,717.20 |
| 46 | 106 | PZ | PLASTILINA NEGRA 180 GRAMOS VINCI | | | \$16.20 | \$1,717.20 |
| 47 | 106 | PZ | PLASTILINA ROJA 180 GR VINCI | | | \$16.20 | \$1,717.20 |
| 48 | 106 | PAQUETE | PINCEL DE COLOR ESTUCHE C/18 PIEZAS PASCUA | | | \$450.00 | \$47,700.00 |
| 49 | 106 | CAJA | SELLOS DE DIDACTICOS C/5 PIEZAS | | | \$180.00 | \$19,080.00 |
| 50 | 106 | PZ | TANGRAM GRANDE DE MADERA | | | \$95.04 | \$10,074.24 |

(SETECIENTOS OCHENTA Y SEIS MIL OCHOCIENTOS TREINTA Y SIETE PESOS 36/100 M.N.)

| | |
|-----------|--------------|
| SUB TOTAL | \$685,697.04 |
| IVA | \$109,711.53 |
| ISR | \$8,571.21 |
| TOTAL | \$786,837.36 |

TOTAL DEL IMPORTE CON LETRA

CONDICIONES DE ENTREGA

ALMACEN DE LA UNIDAD DE SERVICIOS EDUCATIVOS DEL ESTADO DE TLAXCALA, CITO EN CARRETERA FEDERAL TLAX PUE KM. 1.5 NO. 5 COL LAS ANIMAS TLAX.
DIAS DE ENTREGA: LUNES - VIERNES
HORARIO DE ENTREGA: DE 9 A.M. A 2 P.M.
ENTREGAR EMPACADO DE ACUERDO A LA DESCRIPCIÓN DE CADA PARTIDA

OBSERVACIONES:

GARANTÍA DEL 10% ANTES DE IVA. PARA GARANTIZAR EL CUMPLIMIENTO, CALIDAD Y VICIOS OCULTOS POR LO MENOS 3 MESES POSTERIORES A LA ENTREGA.

ELABORÓ

ERENDIRA FLORES PÉREZ

FECHA DE NOTIFICACIÓN:

UNIDAD DE SERVICIOS EDUCATIVOS DE TLAXCALA
NOMBRE Y FIRMA DE LA DEPENDENCIA
CONTRATANTE

OFICIALÍA MAYOR
DIRECCIÓN DE ADQUISICIONES Y
CONTRATACIÓN DE SERVICIOS
DIRECTORA DE ADQUISICIONES Y CONTRATACIÓN DE SERVICIOS

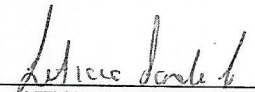
LETICIA SANCHEZ SANCHEZ
NOMBRE Y FIRMA DEL PROVEEDOR

En cumplimiento a lo dispuesto por los artículos 42, 43, 44, 45 y 46 de la Ley de Adquisiciones, Arrendamientos y Servicios del Estado de Tlaxcala, así como en los artículos 63 y 64 el Reglamento de la Ley de Adquisiciones, Arrendamientos y Servicios del Estado de Tlaxcala, este pedido se sujeta además de lo dispuesto por esa normativa al contenido de las siguientes CLÁUSULAS:

a) FORMALIZACIÓN DEL PEDIDO: En los procedimientos de **Adjudicación Directa y ADX**, este pedido se deberá formalizar en un plazo de 5 días hábiles contados a partir de la fecha de notificación vía correo electrónico al proveedor, tal y como lo dispone el artículo 35 de la Ley de Adquisiciones, Arrendamientos y Servicios del Estado de Tlaxcala.

b) DEL PRECIO: Los precios en este pedido se pactarán fijos, hasta su total cumplimiento.

c) CONDICIONES DE PAGO: La Secretaría de Finanzas deberá pagar el precio convenido en el presente pedido al proveedor, una vez entregados los productos o servicios en el plazo convenido o en su defecto en un lapso de 30 días hábiles siguientes a la recepción del trámite de pago.

En caso de proceder anticipo alguno, se establecen sus términos y condiciones en el apartado de observaciones correspondiente del presente pedido.

d) ENTREGA DE LOS BIENES O SERVICIOS: La contratante es la responsable directa de la recepción y verificación de la entrega de los bienes o servicios en tiempo y forma por parte del proveedor y no podrán hacer cambios en las condiciones del presente pedido, sin la solicitud y debida aceptación por escrito y su formalización correspondiente.

e) GARANTÍAS: Los proveedores garantizarán el cumplimiento, la calidad y los vicios ocultos; a través de cheque certificado, de caja o póliza de fianza por el 10% del subtotal adjudicado, a nombre de la **SECRETARÍA DE FINANZAS DEL GOBIERNO DEL ESTADO DE TLAXCALA**; tal y como lo dispone el artículo 29 fracción IV de Ley de Adquisiciones, Arrendamientos y Servicios del Estado de Tlaxcala, así como el artículo 71 fracción III del Reglamento de la Ley de Adquisiciones, Arrendamientos y Servicios del Estado de Tlaxcala.

En caso de que la contratante otorgue anticipo, el licitante adjudicado deberá garantizarlo al 100%, con cheque certificado, de caja o póliza de fianza, expedida a favor de la Secretaría de Finanzas del Gobierno del Estado de Tlaxcala, la cual deberá ser presentada a la firma del pedido, tal y como lo dispone el artículo 29 fracción II de la Ley de Adquisiciones, Arrendamientos y Servicios del Estado de Tlaxcala y en el artículo 71 fracción II y 72 del Reglamento de la Ley de Adquisiciones, Arrendamientos y Servicios del Estado de Tlaxcala.

f) PENAS CONVENCIONALES: Al proveedor que no cumpla con las obligaciones contraídas en los plazos pactados en el pedido, se le aplicará una pena convencional de 0.7% por día de retraso, hasta cinco días, a partir de esa fecha la contratante determinará si otorga un plazo mayor, aplicando por cada día de retraso una pena convencional hasta llegar máximo al 10% del monto adjudicado antes del I.V.A., o bien, se rescinde el pedido, lo anterior con fundamento en el artículo 61 de la Ley de Adquisiciones, Arrendamientos y Servicios del Estado de Tlaxcala y en el artículo 70 del reglamento de la Ley de Adquisiciones, Arrendamientos y Servicios del Estado de Tlaxcala.

La aplicación de las penas convencionales será de la estricta responsabilidad de la contratante y la rescisión del pedido correspondiente, haciendo efectiva la póliza de garantía entregada y/o la aplicación de las sanciones estipuladas en la ley aplicable, debiendo notificar a la convocante para los trámites correspondientes.

La aceptación de las condiciones y cláusulas de este pedido se entienden por hechas con la suscripción del mismo en el anverso y reverso del mismo, para todos los efectos legales a que haya lugar.

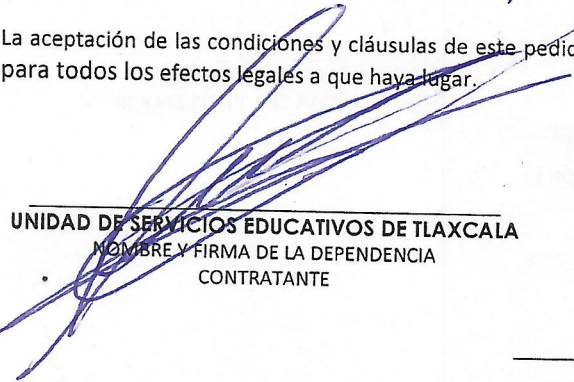
UNIDAD DE SERVICIOS EDUCATIVOS DE TLAXCALA
NOMBRE Y FIRMA DE LA DEPENDENCIA
CONTRATANTE

OFICIALÍA MAYOR
EDNA ODED PÉREZ GARCÍA
DIRECCIÓN DE ADQUISICIONES Y CONTRATACIÓN DE SERVICIOS

LETICIA SANCHEZ SANCHEZ
NOMBRE Y FIRMA DEL PROVEEDOR

REQUISICIÓN DE COMPRA.

REMANENTES DE EJERCICIOS ANTERIORES, RECURSOS FISCALES 2022

FUENTE DE FINANCIAMIENTO:

EJERCICIO: 2023

AREA SOLICITANTE: ESC. NORMAL RURAL LIC. BENITO JUAREZ

HOJA 1 DE 3
FECHA 01/03/2023

| UNIDAD DE MEDIDA | CANTIDAD | | UNIDAD ADMINISTRATIVA | PARTIDA | DESCRIPCIÓN | IMPORTE [INCLUYE IVA] |
|------------------|------------|------------|-----------------------|---------|---|-----------------------|
| | SOLICITADA | AUTORIZADA | | | | |
| PIEZA | 53 | | 8004 | 21701 | ABACO GRANDE BACO | |
| PIEZA | 530 | | 8004 | 21701 | BOLA DE UNICEL #10 | |
| CAJA | 106 | | 8004 | 21701 | COLORES C/24 PIEZAS NORMA | |
| CAJA | 106 | | 8004 | 21701 | CRAYOLAS GRUESA C/12 PIEZAS VIVIDEL | |
| PIEZA | 159 | | 8004 | 21701 | CUERDA 1.5 METROS | |
| BOLSA | 477 | | 8004 | 21701 | GLOBOS DE COLORES #7 C/100 PZAS | |
| PAQUETE | 106 | | 8004 | 21701 | JUEGO DE BOLOS GRANDE | |
| PIEZA | 53 | | 8004 | 21701 | LAMINA GRANDE DE FRUTAS Y VERDURAS SUNRISE | |
| PIEZA | 53 | | 8004 | 21701 | LAMINA GRANDE DEL CICLO DEL AGUA SUNRISE | |
| PIEZA | 53 | | 8004 | 21701 | LAMINA GRANDE DE HABITOS DE HIGIENE SUNRISE | |
| PIEZA | 53 | | 8004 | 21701 | LAMINA GRANDE DEL MAPA DE LA REPUBLICA | |
| PIEZA | 53 | | 8004 | 21701 | MEXICANA SUNRISE | |
| PIEZA | 53 | | 8004 | 21701 | LAMINA GRANDE DEL MAPA DE LOS CONTINENTES | |
| PIEZA | 53 | | 8004 | 21701 | SUNRISE | |
| PIEZA | 53 | | 8004 | 21701 | LAMINA GRANDE DEL MAPAMUNDI SUNRISE | |
| PIEZA | 53 | | 8004 | 21701 | LAMINA GRANDE DEL PLANISFERIO SUNRISE | |
| PIEZA | 53 | | 8004 | 21701 | LAMINA GRANDE DEL PLATO DEL BIEN COMER | |
| PIEZA | 53 | | 8004 | 21701 | SUNRISE | |
| PIEZA | 53 | | 8004 | 21701 | LAMINA GRANDE DE LA JARRA DEL BUEN BEBER | |
| PIEZA | 53 | | 8004 | 21701 | SUNRISE | |
| PIEZA | 53 | | 8004 | 21701 | LAMINA GRANDE DEL APARATO REPRODUCTOR | |
| PIEZA | 53 | | 8004 | 21701 | FEMENINO SUNRISE | |
| PIEZA | 53 | | 8004 | 21701 | LAMINA GRANDE DEL APARATO REPRODUCTOR | |
| PIEZA | 53 | | 8004 | 21701 | MASCULINO SUNRISE | |

JUSTIFICACIÓN DE REQUERIMIENTO, USO ESPECIFICO
OTRAS OBSERVACIONES:
MATERIAL DIDACTICO QUE SERÁ UTILIZADO EN LA OBSERVACION Y PRACTICA DOCENTE DE ALUMNAS DE SEPTIMO SEMESTRE DE LA ESC. NORMAL RURAL "LIC. BENITO JUAREZ".

AUTORIZA

LIC. BRANDON JIMENEZ ENRIQUEZ
DIRECTOR DE ADMINISTRACION Y FINANZAS

LAPSO EN QUE SE CONSUMIRÁ

SOLICITA:



MRO. IKER PALACIOS RODRIGUEZ
DIRECTOR



U.S.E.T.
ESCUELA NORMAL RURAL
CLAVE: 29DNL0002H
PANOTLA, TLAX.



UNIDAD DE SERVICIOS EDUCATIVOS DEL ESTADO DE TLAXCALA
DEPARTAMENTO DE ADQUISICIONES
JEFA DEL DEPARTAMENTO DE ADQUISICIONES

DEPARTAMENTO DE ADQUISICIONES

REQUISICIÓN DE COMPRA.

REMANENTES DE EJERCICIOS ANTERIORES, RECURSOS

FUENTE DE FINANCIAMIENTO: **FISCALES 2022**

EJERCICIO: 2023

AREA SOLICITANTE: ESC. RURAL LIC. BENITO JUAREZ

| | |
|-------|------------|
| HOJA | 2 DE 3 |
| FECHA | 01/03/2023 |

| UNIDAD DE MEDIDA | CANTIDAD | | UNIDAD ADMINISTRATIVA | PARTIDA | DESCRIPCIÓN | IMPORTE [INCLUYE IVA] |
|------------------|------------|------------|-----------------------|---------|---|-----------------------|
| | SOLICITADA | AUTORIZADA | | | | |
| PIEZA | 53 | | 8004 | 21701 | LAMINA GRANDE DEL APARATO RESPIRATORIO SUNRISE | |
| PIEZA | 53 | | 8004 | 21701 | LAMINA GRANDE DEL SISTEMA DIGESTIVO SUNRISE | |
| PIEZA | 53 | | 8004 | 21701 | LAMINA GRANDE DEL SISTEMA OSEO SUNRISE | |
| PIEZA | 53 | | 8004 | 21701 | LAMINA GRANDE DEL SISTEMA MUSCULAR SUNRISE | |
| PIEZA | 53 | | 8004 | 21701 | MAPA DEL ESTADO DE TLAXCALA TAMAÑO PAPEL BOND SUNRISE | |
| ROLLO | 106 | | 8004 | 21701 | PAPEL AMERICA COLOR ROJO C/25 METROS MP | |
| ROLLO | 106 | | 8004 | 21701 | PAPEL AMERICA COLOR NEGRO C/25 METROS MP | |
| ROLLO | 106 | | 8004 | 21701 | PAPEL AMERICA COLOR AZUL REY C/25 METROS MP | |
| ROLLO | 106 | | 8004 | 21701 | PAPEL AMERICA COLOR CAFE C/25 METROS MP | |
| ROLLO | 106 | | 8004 | 21701 | PAPEL AMERICA COLOR VERDE BANDERA C/25 METROS MP | |
| ROLLO | 106 | | 8004 | 21701 | PAPEL AMERICA COLOR LILA C/25 METROS MP | |
| PLIEGO | 1325 | | 8004 | 21701 | PAPEL BOND BLANCO | |
| PLIEGO | 1060 | | 8004 | 21701 | PAPEL BOND CUADRICULADO | |
| PLIEGO | 1325 | | 8004 | 21701 | PAPEL BOND RAYADO | |
| METRO | 689 | | 8004 | 21701 | PELLON GRUESO | |
| PAQUETE | 159 | | 8004 | 21701 | PINCELES DE DIFERENTES TAMAÑOS C/ 12 PIEZAS | |
| PIEZA | 424 | | 8004 | 21701 | PASCUA | |
| PIEZA | 424 | | 8004 | 21701 | PINTURA DE AGUA COLOR AMARILLO 25 MILILITROS VINCI | |
| PIEZA | 424 | | 8004 | 21701 | PINTURA DE AGUA COLOR AZUL CIELO 25 MILILITROS VINCI | |

JUSTIFICACIÓN DE REQUERIMIENTO, USO ESPECIFICO OTRAS OBSERVACIONES:

AUTORIZA

LIC. BRANDON JIMENEZ ENRIQUEZ
DIRECTOR DE ADMINISTRACION Y FINANZAS
LAPSO EN QUE SE CONSUMIRA

SOLICITA:

MTR. IKER PALACIOS RODRIGUEZ
DIRECTOR

U.S.E.T.
ESCUELA NORMAL RURAL
"LIC. BENITO JUAREZ"
CLAVE: 29DNL0002H
PANOTLA, TLAX.

LIGNA MARIA EUGENIA GALVAN SANCHEZ
JEFA DEL DEPARTAMENTO DE ADQUISICIONES



DEPARTAMENTO DE ADQUISICIONES

REQUISICIÓN DE COMPRA.

REMANENTES DE EJERCICIOS ANTERIORES, RECURSOS

FUENTE DE FINANCIAMIENTO: **FISCALES 2022**

EJERCICIO: 2023

AREA SOLICITANTE: ESC. NORMAL RURAL LIC. BENITO JUAREZ

HOJA 3 DE 3
FECHA 01/03/2023

| UNIDAD DE MEDIDA | CANTIDAD | | UNIDAD ADMINISTRATIVA | PARTIDA | DESCRIPCIÓN | IMPORTE [INCLUYE IVA] | | | | |
|--|------------|------------|---|---------|---|-----------------------|--|--|--|--|
| | SOLICITADA | AUTORIZADA | | | | | | | | |
| PIEZA | 424 | | 8004 | 21701 | PINTURA DE AGUA COLOR BLANCO 25 MILILITROS VINCI | | | | | |
| PIEZA | 424 | | 8004 | 21701 | PINTURA DE AGUA COLOR ROJO 25 MILILITROS VINCI | | | | | |
| PIEZA | 424 | | 8004 | 21701 | PINTURA DE AGUA COLOR VERDE BANDERA 25 MILILITROS VINCI | | | | | |
| PIEZA | 53 | | 8004 | 21701 | PISTOLA DE SILICON GRANDE TRUPER | | | | | |
| PIEZA | 212 | | 8004 | 21701 | PLACA DE UNICEL DE 100X50 | | | | | |
| PAQUETE | 159 | | 8004 | 21701 | PLANTILLAS DE ESTRELLAS DORADAS C/7 PIEZAS | | | | | |
| PIEZA | 106 | | 8004 | 21701 | PLASTILINA AMARILLA 180 GRAMOS VINCI | | | | | |
| PIEZA | 106 | | 8004 | 21701 | PLASTILINA BLANCA 180 GRAMOS VINCI | | | | | |
| PIEZA | 106 | | 8004 | 21701 | PLASTILINA CAFÉ 180 GRAMOS VINCI | | | | | |
| PIEZA | 106 | | 8004 | 21701 | PLASTILINA NEGRA 180 GRAMOS VINCI | | | | | |
| PIEZA | 106 | | 8004 | 21701 | PLASTILINA ROJA 180 GR VINCI | | | | | |
| PAQUETE | 106 | | 8004 | 21701 | PINCEL DE COLOR ESTUCHE C/18 PIEZAS PASCUA | | | | | |
| CAJA | 106 | | 8004 | 21701 | SELLOS DE DIDACTICOS C/5 PIEZAS | | | | | |
| PIEZA | 106 | | 8004 | 21701 | TANGRAM GRANDE DE MADERA | | | | | |
| JUSTIFICACIÓN DE REQUERIMIENTO, USO ESPECIFICO OTRAS OBSERVACIONES: | | |  SOLICITA: U.S.E.T. ESCUELA NORMAL RURAL LIC. BENITO JUAREZ 230N10002M TLAX. | | | | | | | |
| AUTORIZA | | | | | | | MTR. IKER PALACIOS RODRIGUEZ DIRECTOR | | | |
| LIC. BRANDON JIMENEZ ENRIQUEZ DIRECTOR DE ADMINISTRACION Y FINANZAS | | | | | | | UNIDAD DE SERVICIOS EDUCATIVOS LIC. MARIA EUGENIA GALVAN SANCHEZ JEFA DEL DEPARTAMENTO DE ADQUISICIONES DEPARTAMENTO DE ADQUISICIONES | | | |
| LAPSO EN QUE SE CONSUMIRÁ | | | | | | | | | | |

RFC emisor: SASL770531E23
 Nombre emisor: LETICIA SANCHEZ SANCHEZ
 RFC receptor: USE9205217S8
 Nombre receptor: UNIDAD DE SERVICIOS EDUCATIVOS DEL ESTADO DE TLAXCALA
 Código postal del receptor: 90030
 Régimen fiscal receptor: Personas Morales con Fines no Lucrativos
 Uso CFDI: Gastos en general.

Folio fiscal: 2BF1D76C-AFDB-400C-B1A7-566EA3662F7C
 No. de serie del CSD: 00001000000516692087
 Código postal, fecha y hora de emisión: 90450 2023-07-14 11:17:13
 Efecto de comprobante: Ingreso
 Régimen fiscal: Régimen Simplificado de Confianza
 Exportación: No aplica

Conceptos

| Clave del producto y/o servicio | No. identificación | Cantidad | Clave de unidad | Unidad | Valor unitario | Importe | Descuento | Objeto impuesto | | |
|---------------------------------|--|---------------------------------|-----------------|-------------------|-----------------|-------------|-------------|-----------------------|---------------------|----------------|
| 60106207 | | 53.00 | H87 | Pieza | 390.00 | 20,670.00 | | Si objeto de impuesto | | |
| Descripción | ABACO GRANDE BACO | | | | Impuesto | Tipo | Base | Tipo Factor | Tasa o Cuota | Importe |
| | | | | | IVA | Traslado | 20,670.00 | Tasa | 16.00% | 3,307.20 |
| | | | | | ISR | Retención | 20,670.00 | Tasa | 1.25% | 258.38 |
| Número de pedimento | | Número de cuenta predial | | | | | | | | |
| 13102026 | | 530.00 | H87 | Pieza | 36.40 | 19,292.00 | | Si objeto de impuesto | | |
| Descripción | BOLA DE UNICEL #10 | | | | Impuesto | Tipo | Base | Tipo Factor | Tasa o Cuota | Importe |
| | | | | | IVA | Traslado | 19,292.00 | Tasa | 16.00% | 3,086.72 |
| | | | | | ISR | Retención | 19,292.00 | Tasa | 1.25% | 241.15 |
| Número de pedimento | | Número de cuenta predial | | | | | | | | |
| 60121001 | | 106.00 | XBX | Caja | 89.10 | 9,444.60 | | Si objeto de impuesto | | |
| Descripción | COLORES C/24 PIEZAS NORMA | | | | Impuesto | Tipo | Base | Tipo Factor | Tasa o Cuota | Importe |
| | | | | | IVA | Traslado | 9,444.60 | Tasa | 16.00% | 1,511.14 |
| | | | | | ISR | Retención | 9,444.60 | Tasa | 1.25% | 118.06 |
| Número de pedimento | | Número de cuenta predial | | | | | | | | |
| 44121709 | | 106.00 | XBX | Caja | 89.10 | 9,444.60 | | Si objeto de impuesto | | |
| Descripción | CRAYOLAS GRUESA C/12 PIEZAS VIVIDEL | | | | Impuesto | Tipo | Base | Tipo Factor | Tasa o Cuota | Importe |
| | | | | | IVA | Traslado | 9,444.60 | Tasa | 16.00% | 1,511.14 |
| | | | | | ISR | Retención | 9,444.60 | Tasa | 1.25% | 118.06 |
| Número de pedimento | | Número de cuenta predial | | | | | | | | |
| 31151500 | | 159.00 | H87 | Pieza | 270.00 | 42,930.00 | | Si objeto de impuesto | | |
| Descripción | CUERDA 1.5 METROS | | | | Impuesto | Tipo | Base | Tipo Factor | Tasa o Cuota | Importe |
| | | | | | IVA | Traslado | 42,930.00 | Tasa | 16.00% | 6,868.80 |
| | | | | | ISR | Retención | 42,930.00 | Tasa | 1.25% | 536.63 |
| Número de pedimento | | Número de cuenta predial | | | | | | | | |
| 60104308 | | 477.00 | X44 | Bolsa de plástico | 148.40 | 70,786.80 | | Si objeto de impuesto | | |
| Descripción | GLOBOS DE COLORES #7 C/100 PIEZAS | | | | Impuesto | Tipo | Base | Tipo Factor | Tasa o Cuota | Importe |
| | | | | | IVA | Traslado | 70,786.80 | Tasa | 16.00% | 11,325.89 |
| | | | | | ISR | Retención | 70,786.80 | Tasa | 1.25% | 884.84 |
| Número de pedimento | | Número de cuenta predial | | | | | | | | |
| 60108207 | | 106.00 | XPK | Paqueta | 500.00 | 53,000.00 | | Si objeto de impuesto | | |
| Descripción | JUEGO DE BOLOS GRANDE | | | | Impuesto | Tipo | Base | Tipo Factor | Tasa o Cuota | Importe |
| | | | | | IVA | Traslado | 53,000.00 | Tasa | 16.00% | 8,480.00 |
| | | | | | ISR | Retención | 53,000.00 | Tasa | 1.25% | 662.50 |
| Número de pedimento | | Número de cuenta predial | | | | | | | | |
| 60108207 | | 53.00 | H87 | Pieza | 98.00 | 5,194.00 | | Si objeto de impuesto | | |
| Descripción | LAMINA GRANDE DE FRUTAS Y VERDURAS SUNRISE | | | | Impuesto | Tipo | Base | Tipo Factor | Tasa o Cuota | Importe |
| | | | | | IVA | Traslado | 5,194.00 | Tasa | 16.00% | 831.04 |
| | | | | | ISR | Retención | 5,194.00 | Tasa | 1.25% | 64.92 |
| Número de pedimento | | Número de cuenta predial | | | | | | | | |
| 60108207 | | 53.00 | H87 | Pieza | 98.00 | 5,194.00 | | Si objeto de impuesto | | |
| Descripción | LAMINA GRANDE DEL CICLO DEL AGUA SUNRISE | | | | Impuesto | Tipo | Base | Tipo Factor | Tasa o Cuota | Importe |
| | | | | | IVA | Traslado | 5,194.00 | Tasa | 16.00% | 831.04 |
| | | | | | ISR | Retención | 5,194.00 | Tasa | 1.25% | 64.92 |

Este documento es una representación impresa de un CFDI.

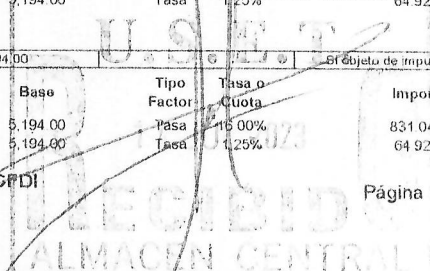
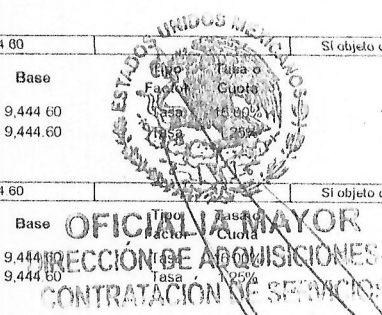

RFC emisor:

SASL770531E23

Folio fiscal:

2BF1D76C-AFDB-400C-B1A7-566EA3662F7C

| Clave del producto y/o servicio | No. identificación | Cantidad | Clave de unidad | Unidad | Valor unitario | Importe | Descuento | | Objeto impuesto | |
|---------------------------------|---|--------------------------|-----------------|--------|----------------|-----------|-----------|-------------|-----------------------|---------|
| Número de pedimento | | Número de cuenta predial | | | | | | | | |
| 60106207 | | 53.00 | H87 | Pieza | 98.00 | 5,194.00 | | | Si objeto de impuesto | |
| Descripción | LAMINA GRANDE DE HABITOS DE HIGIENE SUNRISE | | | | Impuesto | Tipo | Base | Tipo Factor | Tasa o Cuota | Importe |
| | | | | | IVA | Traslado | 5,194.00 | Tasa | 16.00% | 831.04 |
| | | | | | ISR | Retención | 5,194.00 | Tasa | 1.25% | 64.92 |
| Número de pedimento | | Número de cuenta predial | | | | | | | | |
| 60106207 | | 53.00 | H87 | Pieza | 98.00 | 5,194.00 | | | Si objeto de impuesto | |
| Descripción | LAMINA GRANDE DEL MAPA DE LA REPUBLICA MEXICANA SUNRISE | | | | Impuesto | Tipo | Base | Tipo Factor | Tasa o Cuota | Importe |
| | | | | | IVA | Traslado | 5,194.00 | Tasa | 16.00% | 831.04 |
| | | | | | ISR | Retención | 5,194.00 | Tasa | 1.25% | 64.92 |
| Número de pedimento | | Número de cuenta predial | | | | | | | | |
| 60106207 | | 53.00 | H87 | Pieza | 98.00 | 5,194.00 | | | Si objeto de impuesto | |
| Descripción | LAMINA GRANDE DEL MAPA DE LOS CONTINENTES SUNRISE | | | | Impuesto | Tipo | Base | Tipo Factor | Tasa o Cuota | Importe |
| | | | | | IVA | Traslado | 5,194.00 | Tasa | 16.00% | 831.04 |
| | | | | | ISR | Retención | 5,194.00 | Tasa | 1.25% | 64.92 |
| Número de pedimento | | Número de cuenta predial | | | | | | | | |
| 60106207 | | 53.00 | H87 | Pieza | 63.00 | 3,339.00 | | | Si objeto de impuesto | |
| Descripción | LAMINA GRANDE DEL MAPAMUNDI SUNRISE | | | | Impuesto | Tipo | Base | Tipo Factor | Tasa o Cuota | Importe |
| | | | | | IVA | Traslado | 3,339.00 | Tasa | 16.00% | 534.24 |
| | | | | | ISR | Retención | 3,339.00 | Tasa | 1.25% | 41.74 |
| Número de pedimento | | Número de cuenta predial | | | | | | | | |
| 60106207 | | 53.00 | H87 | Pieza | 63.00 | 3,339.00 | | | Si objeto de impuesto | |
| Descripción | LAMINA GRANDE DEL PLANISFERIO SUNRISE | | | | Impuesto | Tipo | Base | Tipo Factor | Tasa o Cuota | Importe |
| | | | | | IVA | Traslado | 3,339.00 | Tasa | 16.00% | 534.24 |
| | | | | | ISR | Retención | 3,339.00 | Tasa | 1.25% | 41.74 |
| Número de pedimento | | Número de cuenta predial | | | | | | | | |
| 60106207 | | 53.00 | H87 | Pieza | 63.00 | 3,339.00 | | | Si objeto de impuesto | |
| Descripción | LAMINA GRANDE DEL PLATO DEL BIEN COMER SUNRISE | | | | Impuesto | Tipo | Base | Tipo Factor | Tasa o Cuota | Importe |
| | | | | | IVA | Traslado | 3,339.00 | Tasa | 16.00% | 534.24 |
| | | | | | ISR | Retención | 3,339.00 | Tasa | 1.25% | 41.74 |
| Número de pedimento | | Número de cuenta predial | | | | | | | | |
| 60106207 | | 53.00 | H87 | Pieza | 63.00 | 3,339.00 | | | Si objeto de impuesto | |
| Descripción | LAMINA GRANDE DE LA JARRA DEL BUEN BEBER SUNRISE | | | | Impuesto | Tipo | Base | Tipo Factor | Tasa o Cuota | Importe |
| | | | | | IVA | Traslado | 3,339.00 | Tasa | 16.00% | 534.24 |
| | | | | | ISR | Retención | 3,339.00 | Tasa | 1.25% | 41.74 |
| Número de pedimento | | Número de cuenta predial | | | | | | | | |
| 60106207 | | 53.00 | H87 | Pieza | 63.00 | 3,339.00 | | | Si objeto de impuesto | |
| Descripción | LAMINA GRANDE DEL APARATO REPRODUCTOR FEMENINO SUNRISE | | | | Impuesto | Tipo | Base | Tipo Factor | Tasa o Cuota | Importe |
| | | | | | IVA | Traslado | 3,339.00 | Tasa | 16.00% | 534.24 |
| | | | | | ISR | Retención | 3,339.00 | Tasa | 1.25% | 41.74 |
| Número de pedimento | | Número de cuenta predial | | | | | | | | |
| 60106207 | | 53.00 | H87 | Pieza | 63.00 | 3,339.00 | | | Si objeto de impuesto | |
| Descripción | LAMINA GRANDE DEL APARATO REPRODUCTOR MASCULINO SUNRISE | | | | Impuesto | Tipo | Base | Tipo Factor | Tasa o Cuota | Importe |
| | | | | | IVA | Traslado | 3,339.00 | Tasa | 16.00% | 534.24 |
| | | | | | ISR | Retención | 3,339.00 | Tasa | 1.25% | 41.74 |
| Número de pedimento | | Número de cuenta predial | | | | | | | | |
| 60106207 | | 53.00 | H87 | Pieza | 63.00 | 3,339.00 | | | Si objeto de impuesto | |
| Descripción | LAMINA GRANDE DEL APARATO RESPIRATORIO SUNRISE | | | | Impuesto | Tipo | Base | Tipo Factor | Tasa o Cuota | Importe |
| | | | | | IVA | Traslado | 3,339.00 | Tasa | 16.00% | 534.24 |
| | | | | | ISR | Retención | 3,339.00 | Tasa | 1.25% | 41.74 |
| Número de pedimento | | Número de cuenta predial | | | | | | | | |
| 60106207 | | 53.00 | H87 | Pieza | 63.00 | 3,339.00 | | | Si objeto de impuesto | |
| Descripción | LAMINA GRANDE DEL SISTEMA DIGESTIVO SUNRISE | | | | Impuesto | Tipo | Base | Tipo Factor | Tasa o Cuota | Importe |
| | | | | | IVA | Traslado | 3,339.00 | Tasa | 16.00% | 534.24 |
| | | | | | ISR | Retención | 3,339.00 | Tasa | 1.25% | 41.68 |
| Número de pedimento | | Número de cuenta predial | | | | | | | | |

Este documento es una representación impresa de un CFDI

RFC emisor:

SASL770531E23

Folio fiscal:

2BF1D76C-AFDB-400C-B1A7-568EA3662F7C

| Clave del producto y/o servicio | No. identificación | Cantidad | Clave de unidad | Unidad | Valor unitario | Importe | Descuento | | Objeto impuesto | |
|---------------------------------|---|--------------------------|-----------------|--------|----------------|-----------|-----------|-------------|-----------------------|----------|
| 60106207 | | 53.00 | H87 | Pieza | 63.00 | 3,339.00 | | | Si objeto de impuesto | |
| Descripción | LAMINA GRANDE DEL SISTEMA OSEO SUNRISE | | | | Impuesto | Tipo | Base | Tipo Factor | Tasa o Cuota | Importe |
| | | | | | IVA | Traslado | 3,339.00 | Tasa | 16.00% | 534.24 |
| | | | | | ISR | Retención | 3,339.00 | Tasa | 1.25% | 41.74 |
| Número de pedimento | | Número de cuenta predial | | | | | | | | |
| 60106207 | | 53.00 | H87 | Pieza | 63.00 | 3,339.00 | | | Si objeto de impuesto | |
| Descripción | LAMINA GRANDE DEL SISTEMA MUSCULAR SUNRISE | | | | Impuesto | Tipo | Base | Tipo Factor | Tasa o Cuota | Importe |
| | | | | | IVA | Traslado | 3,339.00 | Tasa | 16.00% | 534.24 |
| | | | | | ISR | Retención | 3,339.00 | Tasa | 1.25% | 41.74 |
| Número de pedimento | | Número de cuenta predial | | | | | | | | |
| 60106207 | | 53.00 | H87 | Pieza | 63.00 | 3,339.00 | | | Si objeto de impuesto | |
| Descripción | MAPA DEL ESTADO DE TLAXCALA TAMAÑO PAPEL BOND SUNRISE | | | | Impuesto | Tipo | Base | Tipo Factor | Tasa o Cuota | Importe |
| | | | | | IVA | Traslado | 3,339.00 | Tasa | 16.00% | 534.24 |
| | | | | | ISR | Retención | 3,339.00 | Tasa | 1.25% | 41.74 |
| Número de pedimento | | Número de cuenta predial | | | | | | | | |
| 60122500 | | 106.00 | XRO | Rollo | 237.60 | 25,185.60 | | | Si objeto de impuesto | |
| Descripción | PAPEL AMERICA COLOR ROJO C/25 METROS MP | | | | Impuesto | Tipo | Base | Tipo Factor | Tasa o Cuota | Importe |
| | | | | | IVA | Traslado | 25,185.60 | Tasa | 16.00% | 4,029.70 |
| | | | | | ISR | Retención | 25,185.60 | Tasa | 1.25% | 314.82 |
| Número de pedimento | | Número de cuenta predial | | | | | | | | |
| 60122500 | | 106.00 | XRO | Rollo | 237.60 | 25,185.60 | | | Si objeto de impuesto | |
| Descripción | PAPEL AMERICA COLOR NEGRO C/25 METROS MP | | | | Impuesto | Tipo | Base | Tipo Factor | Tasa o Cuota | Importe |
| | | | | | IVA | Traslado | 25,185.60 | Tasa | 16.00% | 4,029.70 |
| | | | | | ISR | Retención | 25,185.60 | Tasa | 1.25% | 314.82 |
| Número de pedimento | | Número de cuenta predial | | | | | | | | |
| 60122500 | | 106.00 | XRO | Rollo | 237.60 | 25,185.60 | | | Si objeto de impuesto | |
| Descripción | PAPEL AMERICA COLOR AZUL REY C/25 METROS MP | | | | Impuesto | Tipo | Base | Tipo Factor | Tasa o Cuota | Importe |
| | | | | | IVA | Traslado | 25,185.60 | Tasa | 16.00% | 4,029.70 |
| | | | | | ISR | Retención | 25,185.60 | Tasa | 1.25% | 314.82 |
| Número de pedimento | | Número de cuenta predial | | | | | | | | |
| 60122500 | | 106.00 | XRO | Rollo | 237.60 | 25,185.60 | | | Si objeto de impuesto | |
| Descripción | PAPEL AMERICA COLOR CAFE C/25 METROS MP | | | | Impuesto | Tipo | Base | Tipo Factor | Tasa o Cuota | Importe |
| | | | | | IVA | Traslado | 25,185.60 | Tasa | 16.00% | 4,029.70 |
| | | | | | ISR | Retención | 25,185.60 | Tasa | 1.25% | 314.82 |
| Número de pedimento | | Número de cuenta predial | | | | | | | | |
| 60122500 | | 106.00 | XRO | Rollo | 237.60 | 25,185.60 | | | Si objeto de impuesto | |
| Descripción | PAPEL AMERICA COLOR VERDE BANDERA C/25 METROS MP | | | | Impuesto | Tipo | Base | Tipo Factor | Tasa o Cuota | Importe |
| | | | | | IVA | Traslado | 25,185.60 | Tasa | 16.00% | 4,029.70 |
| | | | | | ISR | Retención | 25,185.60 | Tasa | 1.25% | 314.82 |
| Número de pedimento | | Número de cuenta predial | | | | | | | | |
| 60122500 | | 106.00 | XRO | Rollo | 237.60 | 25,185.60 | | | Si objeto de impuesto | |
| Descripción | PAPEL AMERICA COLOR LILA C/25 METROS MP | | | | Impuesto | Tipo | Base | Tipo Factor | Tasa o Cuota | Importe |
| | | | | | IVA | Traslado | 25,185.60 | Tasa | 16.00% | 4,029.70 |
| | | | | | ISR | Retención | 25,185.60 | Tasa | 1.25% | 314.82 |
| Número de pedimento | | Número de cuenta predial | | | | | | | | |
| 14111500 | | 1325.00 | H87 | Pieza | 4.50 | 5,962.50 | | | Si objeto de impuesto | |
| Descripción | PLIEGO PAPEL BOND BLANCO | | | | Impuesto | Tipo | Base | Tipo Factor | Tasa o Cuota | Importe |
| | | | | | IVA | Traslado | 5,962.50 | Tasa | 16.00% | 954.00 |
| | | | | | ISR | Retención | 5,962.50 | Tasa | 1.25% | 74.53 |
| Número de pedimento | | Número de cuenta predial | | | | | | | | |
| 14111500 | | 1060.00 | H87 | Pieza | 5.40 | 5,724.00 | | | Si objeto de impuesto | |
| Descripción | PLIEGO DE PAPEL BOND CUADRICULADO | | | | Impuesto | Tipo | Base | Tipo Factor | Tasa o Cuota | Importe |
| | | | | | IVA | Traslado | 5,724.00 | Tasa | 16.00% | 915.84 |
| | | | | | ISR | Retención | 5,724.00 | Tasa | 1.25% | 71.55 |
| Número de pedimento | | Número de cuenta predial | | | | | | | | |
| 60122500 | | 1325.00 | H87 | Pieza | 5.40 | 7,155.00 | | | Si objeto de impuesto | |

ESTADOS UNIDOS MEXICANOS
OFICINA MAYOR
DIRECCION DE ADQUISICIONES
CONTRATACION DE SERVICIOS

Este documento es una representación impresa de un CFDI

RFC emisor:

SASL770531E23

Folio fiscal:

2BF1D76C-AFDB-400C-B1A7-566EA3662F7C

| Clave del producto y/o servicio | No. identificación | Cantidad | Clave de unidad | Unidad | Valor unitario | Importe | Descuento | | | Objeto impuesto |
|---------------------------------|---|--------------------------|-----------------|---------|----------------|-----------|-------------|--------------|-----------------------|-----------------|
| Descripción | PLIEGO PAPEL BOND RAYADO | | | | Impuesto | Base | Tipo Factor | Tasa o Cuota | Importe | |
| | | | | | IVA Traslado | | | | | 7,155.00 |
| | | | | | ISR Retención | 7,155.00 | Tasa | 1.25% | 89.44 | |
| Número de pedimento | | Número de cuenta predial | | | | | | | | |
| 60122500 | | 689.00 | MTR | Metro | 19.80 | 13,642.20 | | | Si objeto de impuesto | |
| Descripción | PELLON GRUESO | | | | Impuesto | Base | Tipo Factor | Tasa o Cuota | Importe | |
| | | | | | IVA Traslado | | | | | 13,642.20 |
| | | | | | ISR Retención | 13,642.20 | Tasa | 1.25% | 170.53 | |
| Número de pedimento | | Número de cuenta predial | | | | | | | | |
| 60121226 | | 159.00 | XPX | Paquete | 108.00 | 17,172.00 | | | Si objeto de impuesto | |
| Descripción | PINCELES DE DIFERENTES TAMAÑOS C/12 PIEZAS PASCUA | | | | Impuesto | Base | Tipo Factor | Tasa o Cuota | Importe | |
| | | | | | IVA Traslado | | | | | 17,172.00 |
| | | | | | ISR Retención | 17,172.00 | Tasa | 1.25% | 214.65 | |
| Número de pedimento | | Número de cuenta predial | | | | | | | | |
| 86131502 | | 424.00 | H87 | Pieza | 16.20 | 6,868.80 | | | Si objeto de impuesto | |
| Descripción | PINTURA DE AGUA COLOR AMARILLO 25 ML VINCI | | | | Impuesto | Base | Tipo Factor | Tasa o Cuota | Importe | |
| | | | | | IVA Traslado | | | | | 6,868.80 |
| | | | | | ISR Retención | 6,868.80 | Tasa | 1.25% | 85.86 | |
| Número de pedimento | | Número de cuenta predial | | | | | | | | |
| 86131502 | | 424.00 | H87 | Pieza | 16.20 | 6,868.80 | | | Si objeto de impuesto | |
| Descripción | PINTURA DE AGUA COLOR AZUL CIELO 25 ML VINCI | | | | Impuesto | Base | Tipo Factor | Tasa o Cuota | Importe | |
| | | | | | IVA Traslado | | | | | 6,868.80 |
| | | | | | ISR Retención | 6,868.80 | Tasa | 1.25% | 85.86 | |
| Número de pedimento | | Número de cuenta predial | | | | | | | | |
| 86131502 | | 424.00 | H87 | Pieza | 16.20 | 6,868.80 | | | Si objeto de impuesto | |
| Descripción | PINTURA DE AGUA COLOR BLANCO 25 ML VINCI | | | | Impuesto | Base | Tipo Factor | Tasa o Cuota | Importe | |
| | | | | | IVA Traslado | | | | | 6,868.80 |
| | | | | | ISR Retención | 6,868.80 | Tasa | 1.25% | 85.86 | |
| Número de pedimento | | Número de cuenta predial | | | | | | | | |
| 86131502 | | 424.00 | H87 | Pieza | 16.20 | 6,868.80 | | | Si objeto de impuesto | |
| Descripción | PINTURA DE AGUA COLOR ROJO 25 ML VINCI | | | | Impuesto | Base | Tipo Factor | Tasa o Cuota | Importe | |
| | | | | | IVA Traslado | | | | | 6,868.80 |
| | | | | | ISR Retención | 6,868.80 | Tasa | 1.25% | 85.86 | |
| Número de pedimento | | Número de cuenta predial | | | | | | | | |
| 86131502 | | 424.00 | H87 | Pieza | 16.20 | 6,868.80 | | | Si objeto de impuesto | |
| Descripción | PINTURA DE AGUA COLOR VERDE BANDERA 25 ML VINCI | | | | Impuesto | Base | Tipo Factor | Tasa o Cuota | Importe | |
| | | | | | IVA Traslado | | | | | 6,868.80 |
| | | | | | ISR Retención | 6,868.80 | Tasa | 1.25% | 85.86 | |
| Número de pedimento | | Número de cuenta predial | | | | | | | | |
| 31201632 | | 306.00 | H87 | Pieza | 306.00 | 16,218.00 | | | Si objeto de impuesto | |
| Descripción | PINTURA DE AGUA COLOR VERDE BANDERA 25 ML VINCI | | | | Impuesto | Base | Tipo Factor | Tasa o Cuota | Importe | |
| | | | | | IVA Traslado | | | | | 16,218.00 |
| | | | | | ISR Retención | 16,218.00 | Tasa | 1.25% | 202.73 | |
| Número de pedimento | | Número de cuenta predial | | | | | | | | |
| 13102026 | | 212.00 | H87 | Pieza | 19.80 | 4,197.60 | | | Si objeto de impuesto | |
| Descripción | PLACA DE UNICEL 100X50 | | | | Impuesto | Base | Tipo Factor | Tasa o Cuota | Importe | |
| | | | | | IVA Traslado | | | | | 4,197.60 |
| | | | | | ISR Retención | 4,197.60 | Tasa | 1.25% | 52.47 | |
| Número de pedimento | | Número de cuenta predial | | | | | | | | |
| 60106207 | | 159.00 | XPX | Paquete | 135.50 | 21,544.50 | | | Si objeto de impuesto | |
| Descripción | PLANTILLAS DE ESTRELLAS DORADAS C/7 PIEZAS | | | | Impuesto | Base | Tipo Factor | Tasa o Cuota | Importe | |
| | | | | | IVA Traslado | | | | | 21,544.50 |
| | | | | | ISR Retención | 21,544.50 | Tasa | 1.25% | 269.31 | |
| Número de pedimento | | Número de cuenta predial | | | | | | | | |
| 31201605 | | 108.00 | H87 | Pieza | 345.60 | 36,633.60 | | | Si objeto de impuesto | |

Este documento es una representación impresa de un CFDI

Página 4 de 6

RFC emisor: SASL770531E23

Folio fiscal:

2BF1D76C-AFDB-400C-B1A7-566EA3662F7C

| Clave del producto y/o servicio | No. identificación | Cantidad | Clave de unidad | Unidad | Valor unitario | Importe | Descuento | Objeto impuesto | |
|---------------------------------|--|--------------------------|-----------------|---------|----------------|-----------|-------------|-----------------|-----------------------|
| Descripción | PLASTILINA AMARILLA 180 GRAMOS VINCI | | | | Impuesto | Base | Tipo Factor | Tasa o Cuota | Importe |
| | | | | | IVA | 36.633 60 | Traslado | 16.00% | 5.861 38 |
| | | | | | ISR | 36.633 60 | Retención | 1.25% | 457 92 |
| Número de pedimento | | Número de cuenta predial | | | | | | | |
| 31201605 | | 106.00 | H87 | Pieza | 16.20 | 1,717.20 | | | Si objeto de impuesto |
| Descripción | PLASTILINA BLANCA 180 GRAMOS VINCI | | | | Impuesto | Base | Tipo Factor | Tasa o Cuota | Importe |
| | | | | | IVA | 1,717.20 | Traslado | 16.00% | 274.75 |
| | | | | | ISR | 1,717.20 | Retención | 1.25% | 21.47 |
| Número de pedimento | | Número de cuenta predial | | | | | | | |
| 31201805 | | 106.00 | H87 | Pieza | 16.20 | 1,717.20 | | | Si objeto de impuesto |
| Descripción | PLASTILINA CAFE 180 GRAMOS VINCI | | | | Impuesto | Base | Tipo Factor | Tasa o Cuota | Importe |
| | | | | | IVA | 1,717.20 | Traslado | 16.00% | 274.75 |
| | | | | | ISR | 1,717.20 | Retención | 1.25% | 21.47 |
| Número de pedimento | | Número de cuenta predial | | | | | | | |
| 31201605 | | 106.00 | H87 | Pieza | 16.20 | 1,717.20 | | | Si objeto de impuesto |
| Descripción | PLASTILINA NEGRA 180 GRAMOS VINCI | | | | Impuesto | Base | Tipo Factor | Tasa o Cuota | Importe |
| | | | | | IVA | 1,717.20 | Traslado | 16.00% | 274.75 |
| | | | | | ISR | 1,717.20 | Retención | 1.25% | 21.47 |
| Número de pedimento | | Número de cuenta predial | | | | | | | |
| 31201605 | | 106.00 | H87 | Pieza | 16.20 | 1,717.20 | | | Si objeto de impuesto |
| Descripción | PLASTILINA ROJA 180 GRAMOS VINCI | | | | Impuesto | Base | Tipo Factor | Tasa o Cuota | Importe |
| | | | | | IVA | 1,717.20 | Traslado | 16.00% | 274.75 |
| | | | | | ISR | 1,717.20 | Retención | 1.25% | 21.47 |
| Número de pedimento | | Número de cuenta predial | | | | | | | |
| 60121226 | | 106.00 | XPK | Paquete | 450.00 | 47,700.00 | | | Si objeto de impuesto |
| Descripción | FINCEL DE COLOR ESTUCHE C/18 PIEZAS PASCUA | | | | Impuesto | Base | Tipo Factor | Tasa o Cuota | Importe |
| | | | | | IVA | 47,700.00 | Traslado | 16.00% | 7,632.00 |
| | | | | | ISR | 47,700.00 | Retención | 1.25% | 596.25 |
| Número de pedimento | | Número de cuenta predial | | | | | | | |
| 60101711 | | 106.00 | XBX | Caja | 180.00 | 19,080.00 | | | Si objeto de impuesto |
| Descripción | SELLOS DIDACTICOS C/5 PIEZAS | | | | Impuesto | Base | Tipo Factor | Tasa o Cuota | Importe |
| | | | | | IVA | 19,080.00 | Traslado | 16.00% | 3,052.80 |
| | | | | | ISR | 19,080.00 | Retención | 1.25% | 239.50 |
| Número de pedimento | | Número de cuenta predial | | | | | | | |
| 60108207 | | 106.00 | H87 | Pieza | 95.04 | 10,074.24 | | | Si objeto de impuesto |
| Descripción | TANGRAM GRANDE DE MADERA | | | | Impuesto | Base | Tipo Factor | Tasa o Cuota | Importe |
| | | | | | IVA | 10,073.99 | Traslado | 16.00% | 1,611.84 |
| | | | | | ISR | 10,074.24 | Retención | 1.25% | 125.93 |
| Número de pedimento | | Número de cuenta predial | | | | | | | |



Moneda: Peso Mexicano
 Forma de pago: Transferencia electrónica de fondos (incluye SPEI)
 Método de pago: Pago en una sola exhibición

Subtotal \$ 685,697.04
 Impuestos trasladados IVA 16.00% \$ 109,711.53
 Impuestos retenidos ISR \$ 8,571.21
Total \$ 786,837.36

